

ΑΠΟΣΤΑΣΜΑ ΟΡΙΟΘΕΤΗΣΗΣ ΖΩΝΩΝ ΕΘΝΙΚΟΥ ΠΑΡΚΟΥ (RAMSAR)  
ΚΑΙΜΑΚΑ: 1/25000 ΖΩΝΗ Β3-14

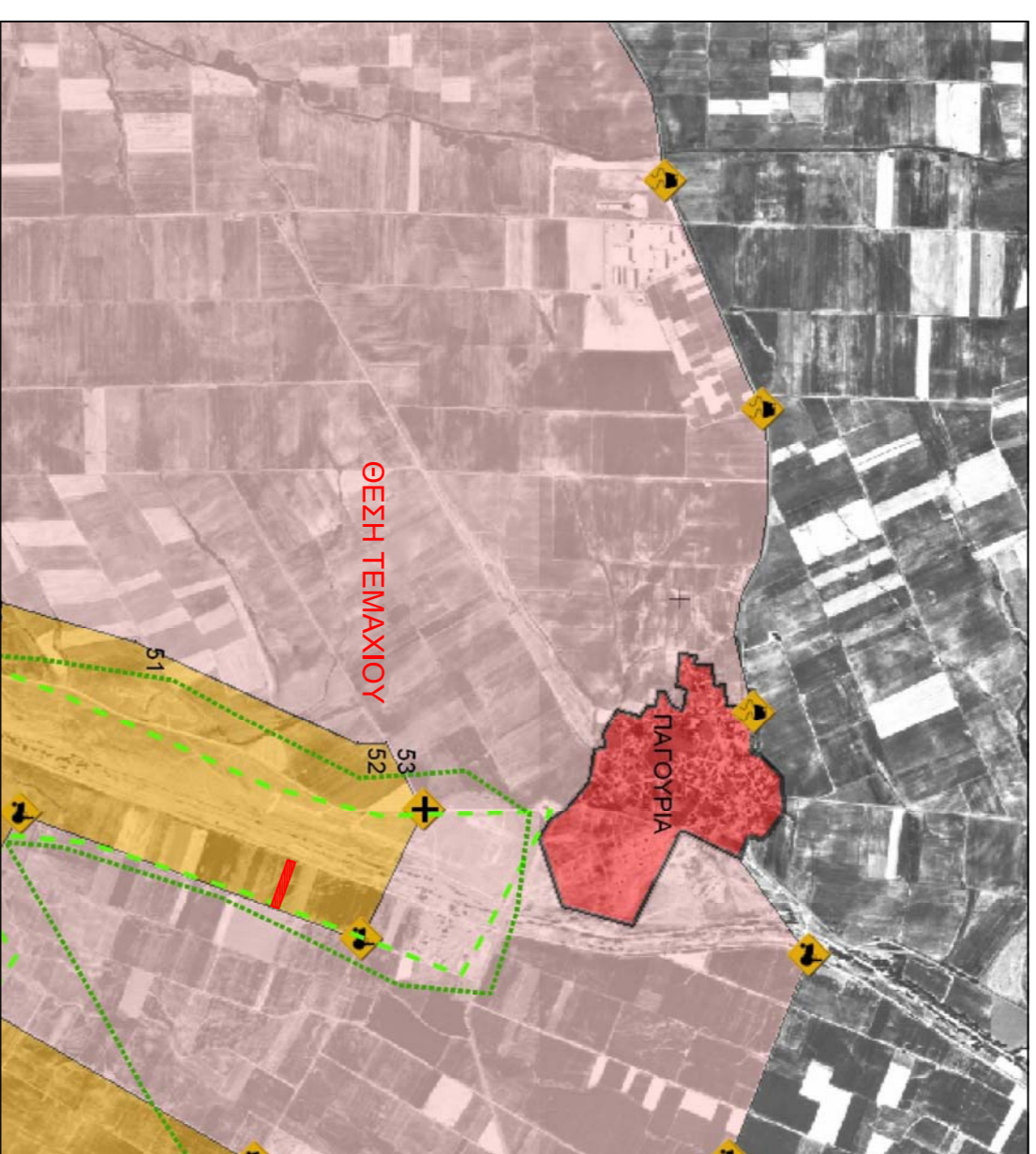

ΑΠΟΣΤΑΣΜΑ ΑΝΑΔΑΣΜΟΥ ΠΑΓΟΥΡΙΔΩΝ 1972 - 1974 ΚΑΙΜΑΚΑ: 1/5000

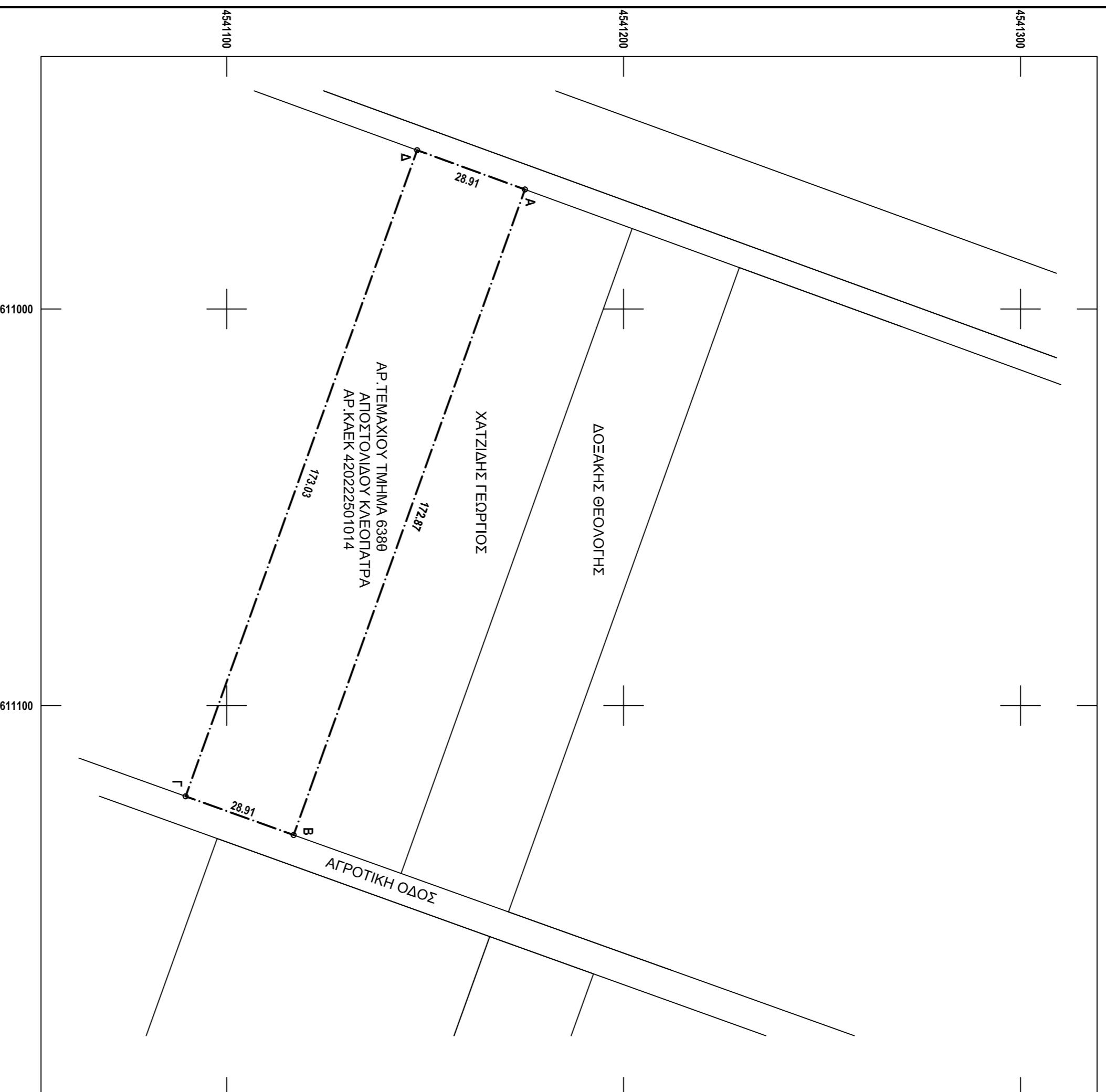
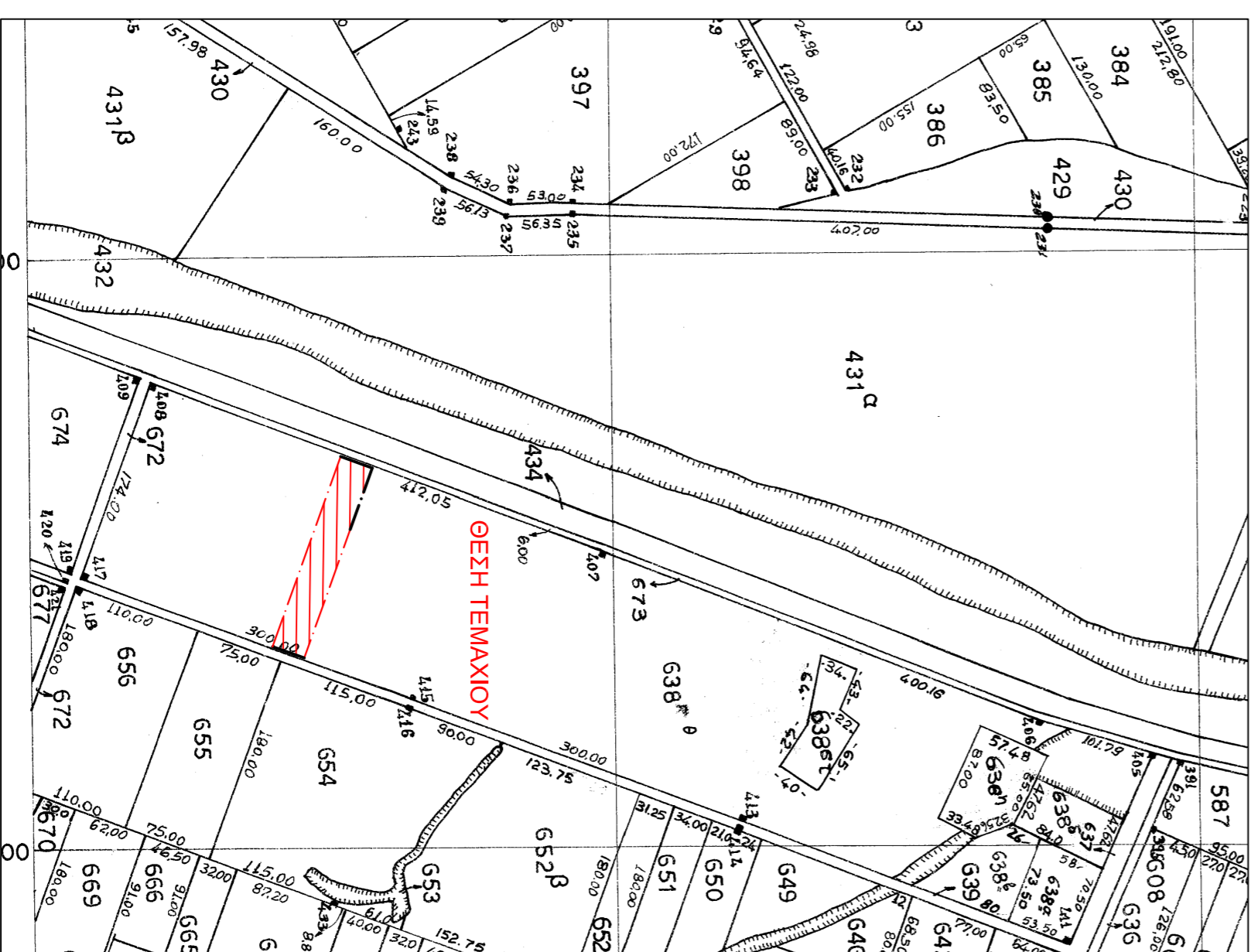

ΣΥΝΤΕΤΑΓΜΕΝΕΣ ΣΕ ΣΥΣΤΗΜΑ HAYTT 41.00 1.45 ΣΥΝΤΕΤΑΓΜΕΝΕΣ ΣΕ ΣΥΣΤΗΜΑ ΑΝΑΦΟΡΑΣ ΕΠ'Α. 87

Κορυφή	X	Y	Κορυφή	X	Y
A	-12326.40	1732.02	A	610069.87	4541175.15
B	-12164.00	1731.98	B	61132.62	4541116.88
Γ	-12174.04	1704.87	Γ	611122.87	4541089.66
Δ	-12336.30	1764.97	Δ	610959.97	4541147.98

Εμβαδόν: 5000,00 Εμβαδόν: 5000,00

- ΠΑΡΑΤΗΡΗΣΕΙΣ:
1. Το διάγραμμα είναι ενταγμένο στο κρατικό σύστημα συντεταγμένων ΕΠ'Α. 87
  2. Είναι αποτύπωση και για την εξέγερση από το ΕΠ'Α. 87 χρησιμοποιήθηκαν τα τριγωνομετρικά σημεία της ΤΥ2 του Φύλλου Χάρτου "ΞΥΛΙΑΝΗ" Κ.Φ.Χ. 40.45 1.45:
    - A. ΚΩΣΤΑΚΗ ΑΡ. 33 X=609365,026 Y=453888,219
    - B. ΚΑΣΙΖΗ ΑΡ. 28 X=607735,937 Y=4537417,119
  3. Η τριγωνομετρική διορθωτική δεν ανήκει σε κανένα Γ.Π.Σ.
  4. Βρίσκεται εντός περιφέρειας NATURA 2000 και εντός ζωνών (B3-14) της συνθήκης RAMSAR

**ΤΟΠΟΓΡΑΦΙΚΟ ΔΙΑΓΡΑΜΜΑ**

ΠΛΗΘΟΣ ΜΕ ΣΤΟΙΧΕΙΑ (Α, Β, Γ, Δ, Α) ΕΚΤΡΟΣΗΣ : 5000,00 m2 (ΕΠ'Α87)

Το τεμάχιο είναι τμήμα του με αριθμ. 6388 τριμαχίου Αυτοδασοφύλου Πουρναρίου 1972-74 αριθμ. 77-81, με τον χαρακτήρισμό Χέρσο κοινόχρηστο.

Το τεμάχιο είναι τμήμα του ΚΑΕΚ 420222501014.

**ΕΡΕΥΝΑ ΚΟΙΝΟΧΡΗΣΤΟΥ:** Όπως προκύπτει από έρευνα που διενήργησε το τεμάχιο ανήκει σε εμποικιακό συγκρότημα και κατέχει κοινόχρηστη έκταση, για την οποία ζητείται η μη πρόβλεψη δικαιωμάτων του Δημοσίου με βάση τις διατάξεις του άρθρου 22 του Ν.4061/12.

**ΟΡΟΙ ΔΟΜΗΣΗΣ ΕΚΤΟΣ ΣΧΕΔΙΟΥ/Α. ΤΗΣ 24-5-1985/ΦΕΚ 2700/31-5-1985 και Π.Δ. 321/231-12-2003 άρθρο 10./ΦΕΚ 308/31-12-2003)**

Αγροίστες : Κανόνες Ε= 4000 τ.μ. Π=45 Συντελεστής Αδμύνησης : 0,20 Ποσοστό Κάλυψης : 10% Όροφος : 2 Υψος 7,50 μ

Παρεμβάσεις : Ε=2000 μ2 δια τα εντός ζώνης (24-4-77)

Ε=2000 μ2 Π=25 μ. Β=40 μ. Πλάγιες αποστ. = 5 μ. (17-10-78)

Ε=1200 μ2 Π=20 μ. Β=35 μ. (12-9-64)

**ΔΗΛΩΣΗ ΜΗΧΑΝΙΚΟΥ**

Η κτηνή υπογεγραμμένη Περίοχη Σοφία Πολυτεχνικός Σχολητής υπ' όψη της διατάξης των Νόμων 651/77, 1337/83 και τις διατάξεις του Γ.Ο.Κ. δηλώνω υπεύθυνα ότι το υπράστοιχα (Α, Β, Γ, Δ, Α) υφιστάμενο εμβαδού 5000,00 m2 εμπερικλείει έκτος, σχεδίου και εκτός ζώνης, και είναι όριο και οικοδομήσιμο. Δεν υπήρξε στις διατάξεις του Ν. 1337/83 τμήρα αποφοράς σε γη και χρήση, που διέχρονται εντός αυτού υφιστάμενο μετωπικός υψηλής τάσης της ΔΕΗ ή οποιουδήποτε φυσικού αερίου και εντός αυτού ή σε απόσταση μικρότερη των 20 μ. από υπράστοιχα ή από Η ΜΗΧΑΝΙΚΟΣ

<b>ΤΕΧΝΙΚΟ ΓΡΑΦΕΙΟ</b>	
ΠΕΤΟΥΣΗ Κ. ΣΟΦΙΑ	
ΠΟΛΙΤΙΚΟΣ ΜΗΧΑΝΙΚΟΣ	
<b>ΕΡΓΟΔΟΤΗΣ: ΑΠΟΣΤΟΛΑΟΥ ΚΛΕΟΠΑΤΡΑ ΤΟΥ ΑΠΟΣΤΟΛΟΥ</b>	
<b>ΕΡΓΟ: ΑΠΟΤΥΠΩΣΗ ΑΓΡΟΤΕΜΑΧΙΟΥ</b>	
<b>ΘΕΣΗ: ΚΤΗΜΑΤΙΚΗ ΠΕΡΙΟΧΗ ΠΑΓΟΥΡΙΔΩΝ ΕΚΤΟΣ ΣΧΕΔΙΟΥ</b>	
<b>ΘΕΜΑ ΣΧΕΔΙΟΥ: ΑΡΙΘΜΟΣ ΣΧΕΔΙΟΥ:</b>	
<b>ΤΟΠΟΓΡΑΦΙΚΟ ΔΙΑΓΡΑΜΜΑ T-1</b>	
<b>ΚΑΙΜΑΚΑ 1 : 1000</b>	
<b>ΧΡΟΝΟΣ ΜΕΛΕΤΗΣ: ΦΕΒΡΟΥΑΡΙΟΣ 2014</b>	
<b>ΥΠΟΓΡΑΦΗ - ΣΦΡΑΓΙΔΑ</b>	<b>ΘΕΩΡΗΣΗ</b>
ΠΕΤΟΥΣΗ ΣΟΦΙΑ ΠΟΛΙΤΙΚΟΣ ΜΗΧΑΝΙΚΟΣ	