

ΑΠΟΣΤΑΣΜΑ ΧΑΡΤΗ Γ.Τ.Σ. ΜΕ ΕΠΙΣΗΜΑΣΜΕΝΗ ΤΗ ΘΕΣΗ ΤΩΤ ΟΙΚΟΠΕΔΟΥ (ΚΥΜΑΚΑ: 1/5000)

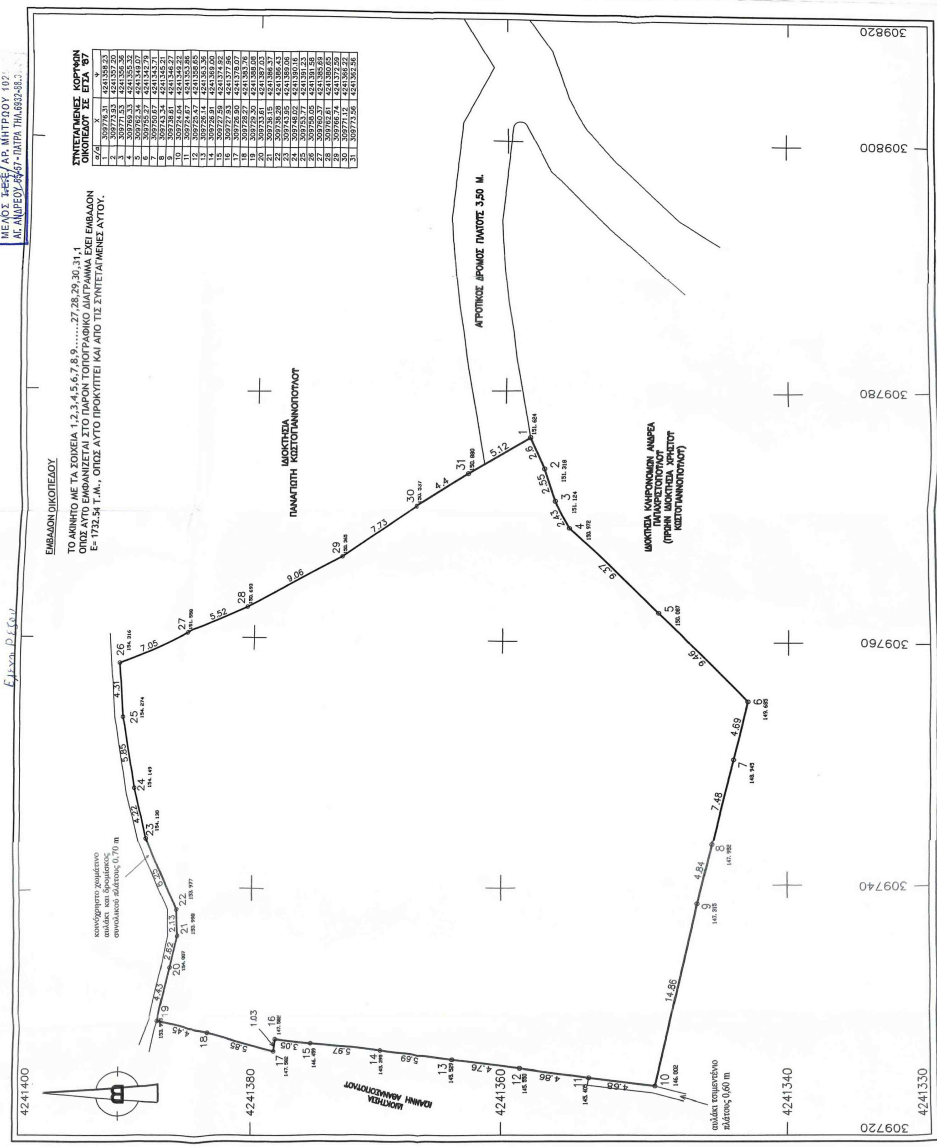

ΔΙΑΒΗΗ ΔΙΟΙΚΗΤΗ (N. 4930/2011, ΔΡΟΣΟ 9).
 Η ΚΑΤΩΘΙ ΥΠΟΓΡΑΜΜΕΝΗ ΡΕΖΟΥ ΕΛΕΝΗ ΔΕΙΧΝΟ ΟΤΙ ΤΑ ΟΡΙΑ ΟΥ ΑΝΗΚΟΥΤΟΥ ΤΟΥ ΠΑΡΟΝΤΟΣ ΤΟΠΟΓΡΑΦΙΚΟΥ ΔΙΑΓΡΑΜΜΑΤΟΣ ΥΠΕΡΒΕΒΗΚΑΝ ΑΠΟ ΕΜΕΝΑ ΚΑΙ ΕΓΓΡΗΜΑΤΑ ΠΑ ΤΗΝ ΑΠΡΕΛΙΑ ΤΟΥΣ Ο ΤΙΤΛΟΣ ΚΤΗΣΗΣ ΤΟΥ ΕΝ ΛΟΓΟ ΕΙΣΤΡΟΦΟΥ ΜΕ ΤΟΝ ΑΣ. 9858 ΤΗΣ 17/02/1977 ΣΥΜΒΟΛΟΓΡΑΦΟΥ ΠΑΤΡΩΝ ΙΩΑΝΝΟΥ Μ. ΣΤΑΝΙΣΛΟΠΟΥΛΟΥ.
 ΠΑΤΡΑ, 29 ΜΑΡΤΙΟΥ 2013
 Η ΔΙΟΙΚΗΤΡΙΑ

ΜΕ ΑΤΟΜΙΚΗ ΜΟΥ ΕΓΧΩΡΙΗ ΚΑΙ ΗΡΧΟΡΙΟΝ ΤΙΣ ΣΥΝΕΤΙΕΣ ΤΟΥΣ ΘΑ ΠΡΟΚΥΧΘΗ ΑΠΟ ΑΝΑΡΧΙΚΗ ΤΟΠΟΓΡΑΦΙΑ ΤΗΣ ΕΚΔΟΣΗΣ ΣΤΑ ΑΠΟΣΤΑΣΜΑΤΑ ΤΟΥ ΧΑΡΤΗ Γ.Τ.Σ. ΟΡΘΟΓΩΝΙΟΜΕΤΡΗ ΚΥΜΑΚΑΣ 1:5000 ΚΑΙ ΤΙΣ ΚΥΤΩΣΕΙΣ ΤΟΥ ΠΡΟΒΛΕΠΟΝΤΑΙ ΔΙΑΓΡΑΜΜΑΤΟΣ ΥΠΕΡΒΕΒΗΚΑΝ ΑΠΟ ΕΜΕΝΑ ΚΑΙ ΕΓΓΡΗΜΑΤΑ ΠΑ ΤΗΝ ΑΠΡΕΛΙΑ ΤΟΥΣ Ο ΤΙΤΛΟΣ ΚΤΗΣΗΣ ΤΟΥ ΕΝ ΛΟΓΟ ΕΙΣΤΡΟΦΟΥ ΜΕ ΤΟΝ ΑΣ. 9858 ΤΗΣ 17/02/1977 ΣΥΜΒΟΛΟΓΡΑΦΟΥ ΠΑΤΡΩΝ ΙΩΑΝΝΟΥ Μ. ΣΤΑΝΙΣΛΟΠΟΥΛΟΥ.
 Η ΔΙΟΙΚΗΤΡΙΑ ΡΕΖΟΥ ΕΛΕΝΗ ΕΙΝΑΙ ΑΠΡΕΛΙΕΣ.
 ΡΕΖΟΥ ΠΑΝ ΣΤΑΥΡΟΣ ΤΟΥ ΜΗΧΑΝΙΚΟΣ
 ΔΙΠΛΩΜΑ ΠΟΛΙΤΙΚΟΣ ΜΗΧΑΝΙΚΟΣ
 ΠΟΛΙΤΕΧΝΙΚΟ ΣΧΟΛΗ ΠΟΛΙΤΕΧΝΙΚΟΥ ΠΑΤΡΩΝ
 ΜΕΛΟΣ Τ.Ε.Ε. ΑΡ. ΜΗΤΡΩΟΥ 102904
 Κ. ΑΜΒΕΣΟΥ 55-57 ΠΑΤΡΑ ΤΗΛ. 2642-48.30.00



ΠΑΤΡΑ 29 ΜΑΡΤΙΟΥ 2013
 Ο ΜΗΧΑΝΙΚΟΣ
 ΡΕΖΟΥ ΠΑΝ ΣΤΑΥΡΟΣ
 ΔΙΠΛΩΜΑ ΠΟΛΙΤΙΚΟΣ ΜΗΧΑΝΙΚΟΣ
 ΠΟΛΙΤΕΧΝΙΚΟ ΣΧΟΛΗ ΠΟΛΙΤΕΧΝΙΚΟΥ ΠΑΤΡΩΝ
 ΜΕΛΟΣ Τ.Ε.Ε. ΑΡ. ΜΗΤΡΩΟΥ 102904
 Κ. ΑΜΒΕΣΟΥ 55-57 ΠΑΤΡΑ ΤΗΛ. 2642-48.30.00

ΤΕΧΝΙΚΟ ΓΡΑΦΕΙΟ ΜΕΛΕΤΩΝ ΔΗΜΟΣΙΩΝ & ΙΔΙΩΤΙΚΩΝ ΕΡΓΩΝ
ΡΕΖΟΣ ΠΑΝ ΣΤΑΥΡΟΣ
 ΔΙΠΛΩΜΑ ΠΟΛΙΤΙΚΟΣ ΜΗΧΑΝΙΚΟΣ
 ΠΟΛΙΤΕΧΝΙΚΟ ΣΧΟΛΗ ΠΟΛΙΤΕΧΝΙΚΟΥ ΠΑΤΡΩΝ
 ΜΕΛΟΣ Τ.Ε.Ε. ΑΡ. ΜΗΤΡΩΟΥ 102904
 Κ. ΑΜΒΕΣΟΥ 55-57 ΠΑΤΡΑ ΤΗΛ. 2642-48.30.00
 e-mail: rezos@gmail.com

ΤΟΠΟΓΡΑΦΙΚΗ ΑΠΟΤΥΠΩΣΗ ΟΙΚΟΠΕΔΟΥ
 ΘΕΣΗ 'ΜΑΝΤΙΣΣΑ', Τ.Κ. ΠΛΑΤΑΝΙΟΥ, Δ.Ε. ΡΙΟΥ, ΔΗΜΟΣ ΠΑΤΡΩΝ
 ΜΗΧΑΝΙΚΟΣ:
ΡΕΖΟΣ ΠΑΝ ΣΤΑΥΡΟΣ
 ΔΙΠΛ. ΠΟΛΙΤΙΚΟΣ ΜΗΧΑΝΙΚΟΣ
 ΑΡ. ΣΧΕΔΙΟΥ: **T1**
 ΘΕΜΑ ΣΧΕΔΙΟΥ:
ΤΟΠΟΓΡΑΦΙΚΟ ΔΙΑΓΡΑΜΜΑ

ΚΥΜΑΚΑ: 1: 200
 ΗΜΕΡΟΜΗΝΙΑ: ΜΑΡΤΙΟΣ 2013
 ΥΠΟΓΡΑΦΗ-ΣΦΡΑΓΙΔΑ:
 ΡΕΖΟΣ ΠΑΝ ΣΤΑΥΡΟΣ
 ΔΙΠΛΩΜΑ ΠΟΛΙΤΙΚΟΣ ΜΗΧΑΝΙΚΟΣ
 ΠΟΛΙΤΕΧΝΙΚΟ ΣΧΟΛΗ ΠΟΛΙΤΕΧΝΙΚΟΥ ΠΑΤΡΩΝ
 ΜΕΛΟΣ Τ.Ε.Ε. ΑΡ. ΜΗΤΡΩΟΥ 102904
 Κ. ΑΜΒΕΣΟΥ 55-57 ΠΑΤΡΑ ΤΗΛ. 2642-48.30.00

ΕΛΛΗΝΙΚΗ ΔΗΜΟΚΡΑΤΙΑ
 ΥΠΟΥΡΓΕΙΟ ΠΑΙΔΕΙΑΣ, ΕΡΕΥΝΑΣ ΚΑΙ ΘΡΗΣΚΕΥΜΑΤΩΝ
 ΙΝΣΤΙΤΟΥΤΟ ΤΕΧΝΟΛΟΓΙΑΣ ΥΠΟΛΟΓΙΣΤΩΝ ΚΑΙ ΕΚΔΟΣΕΩΝ ΔΙΑΔΙΚΤΥΟΥ
 ΔΙΕΥΘΥΝΣΗ ΣΥΣΤΗΜΑΤΩΝ ΕΚΔΟΣΕΩΝ ΔΙΑΔΙΚΤΥΟΥ
 ΕΠΙΧΕΙΡΗΣΙΑΚΟ ΠΡΟΓΡΑΜΜΑ "ΕΠΙΧΕΙΡΗΣΙΑΚΟ ΠΡΟΓΡΑΜΜΑ ΚΑΛΩΝ ΕΚΔΟΣΕΩΝ ΔΙΑΔΙΚΤΥΟΥ"
 ΠΡΟΤΥΠΟ ΚΑΤΑΧΩΡΗΣΗΣ ΕΡΓΩΝ
 ΕΛΛΗΝΙΚΗ ΔΗΜΟΚΡΑΤΙΑ
 ΥΠΟΥΡΓΕΙΟ ΠΑΙΔΕΙΑΣ, ΕΡΕΥΝΑΣ ΚΑΙ ΘΡΗΣΚΕΥΜΑΤΩΝ
 ΙΝΣΤΙΤΟΥΤΟ ΤΕΧΝΟΛΟΓΙΑΣ ΥΠΟΛΟΓΙΣΤΩΝ ΚΑΙ ΕΚΔΟΣΕΩΝ ΔΙΑΔΙΚΤΥΟΥ
 ΔΙΕΥΘΥΝΣΗ ΣΥΣΤΗΜΑΤΩΝ ΕΚΔΟΣΕΩΝ ΔΙΑΔΙΚΤΥΟΥ
 ΕΠΙΧΕΙΡΗΣΙΑΚΟ ΠΡΟΓΡΑΜΜΑ "ΕΠΙΧΕΙΡΗΣΙΑΚΟ ΠΡΟΓΡΑΜΜΑ ΚΑΛΩΝ ΕΚΔΟΣΕΩΝ ΔΙΑΔΙΚΤΥΟΥ"
 ΠΡΟΤΥΠΟ ΚΑΤΑΧΩΡΗΣΗΣ ΕΡΓΩΝ