

ΑΠΟΣΠΑΣΜΑ ΑΠΟ ΧΑΡΤΗ ΓΥΣ ΦΥΛΛΟ 3272.4  
ΚΛ: 1/5.000  
ΘΕΣΗ ΓΗΠΕΔΟΥ

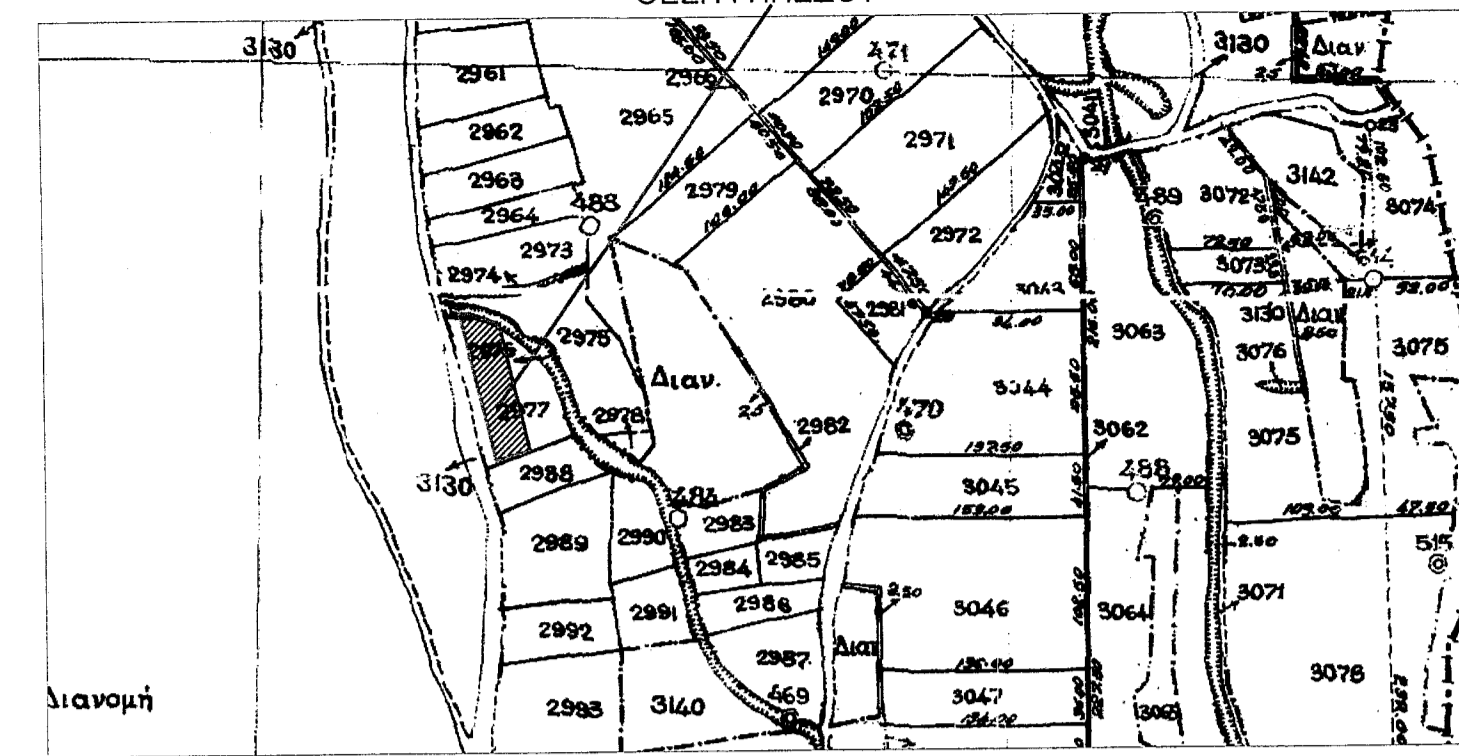

ΑΠΟΣΠΑΣΜΑ ΑΠΟ ΧΑΡΤΗ ΓΥΣ ΦΥΛΛΟ ΒΕΥΗ  
ΚΛ: 1/50.000  
ΘΕΣΗ ΓΗΠΕΔΟΥ

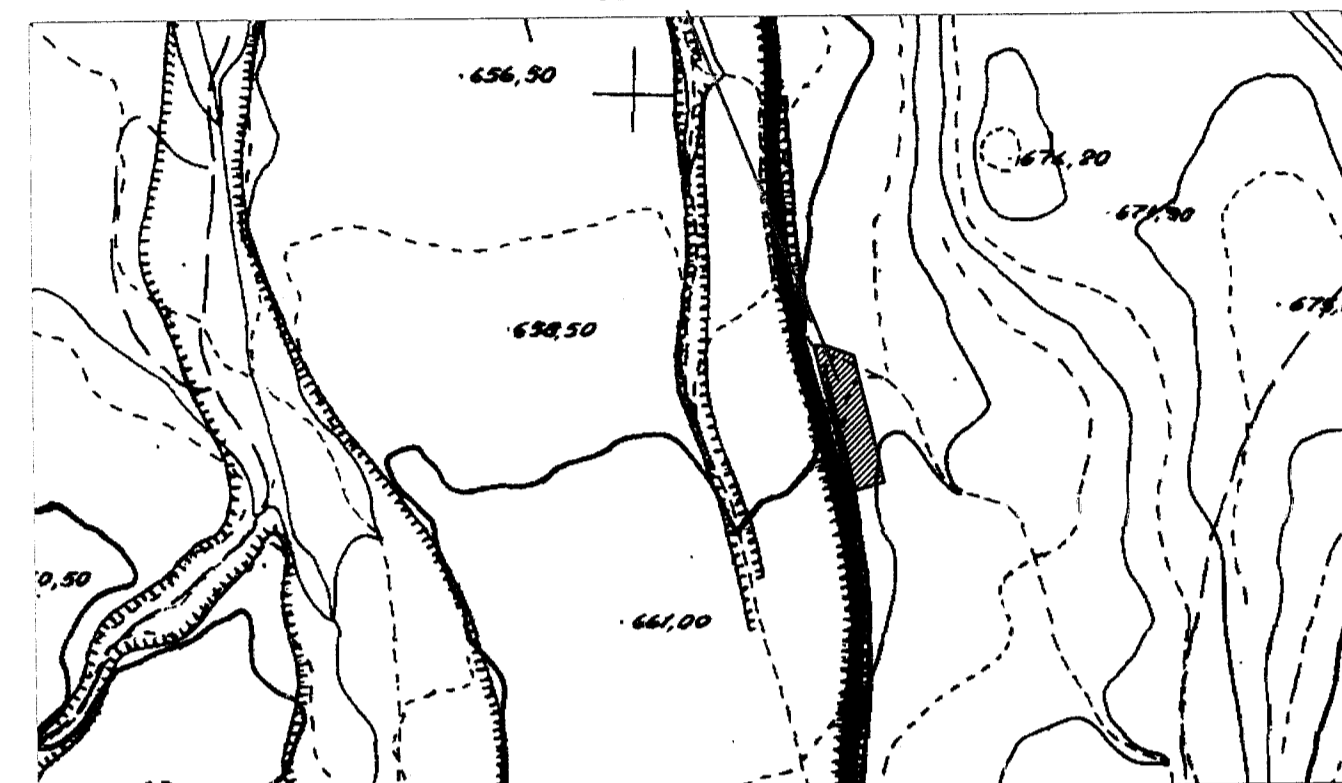
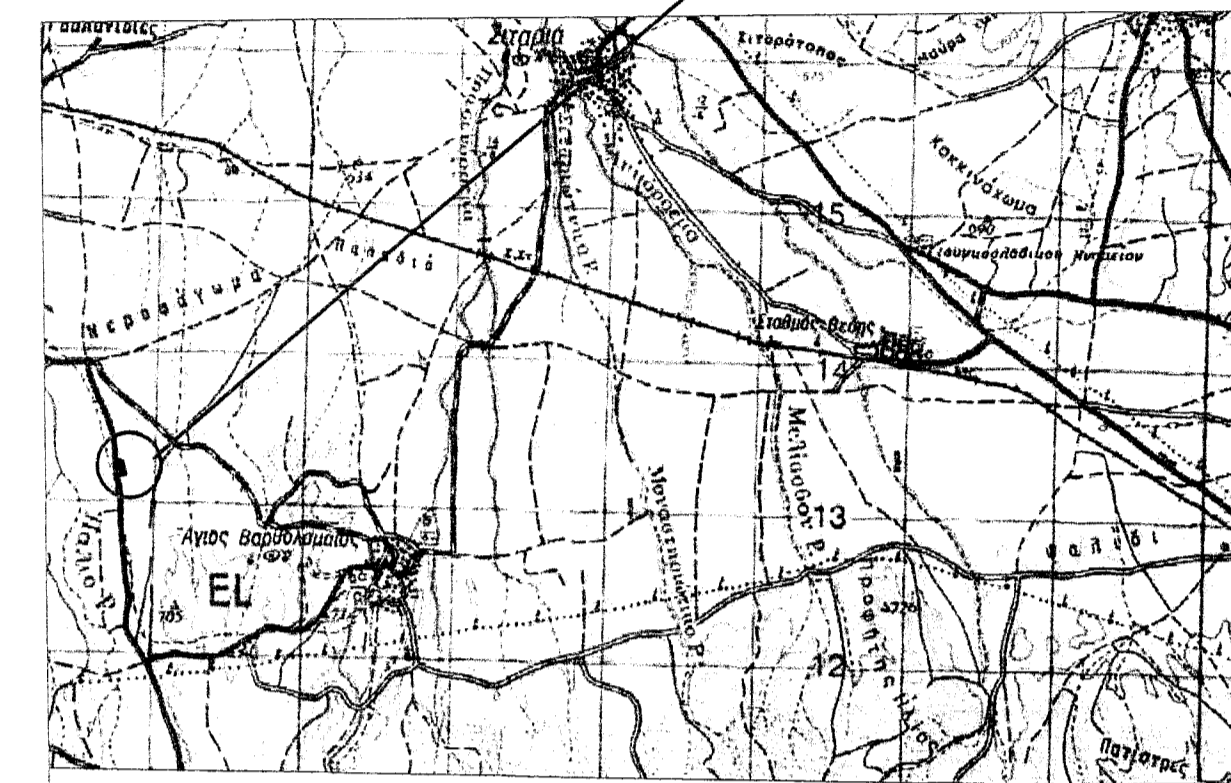

ΣΥΝΤΕΤΑΓΜΕΝΕΣ ΚΟΡΥΦΩΝ ΓΗΠΕΔΟΥ ΣΤΟ ΣΥΣΤΗΜΑ ΣΥΝΤΕΤΑΓΜΕΝΩΝ ΕΓΣΑ '87 ΚΑΙ ΜΗΚΗ ΠΛΕΥΡΩΝ

	X	Y	ΜΗΚΗ (m)
A1	289312.9286	4515626.1674	-
A2	289321.4884	4515625.7351	8.57
A3	289339.5213	4515619.5363	19.07
A4	289359.1593	4515535.5071	86.29
A5	289336.4575	4515529.0136	23.61
A1	289312.9286	4515626.1674	99.96

**ΕΜΒΑΔΟΝ=2253.98τ.μ.**

Το εμβαδόν υπολογίστηκε βάσει του τύπου:

$$2E = \sum_{i=1}^n (x_i + x_{i+1})(y_i - y_{i+1})$$

**Υποσημείωση:** Το πλήθος των δεκαδικών ψηφίων δεν υποδηλώνει την ακριβείά τους, αλλά δίνεται ώστε να ελαχιστοποιηθεί τυχόν σφάλμα στρογγύλευσης στον υπολογισμό του εμβαδού

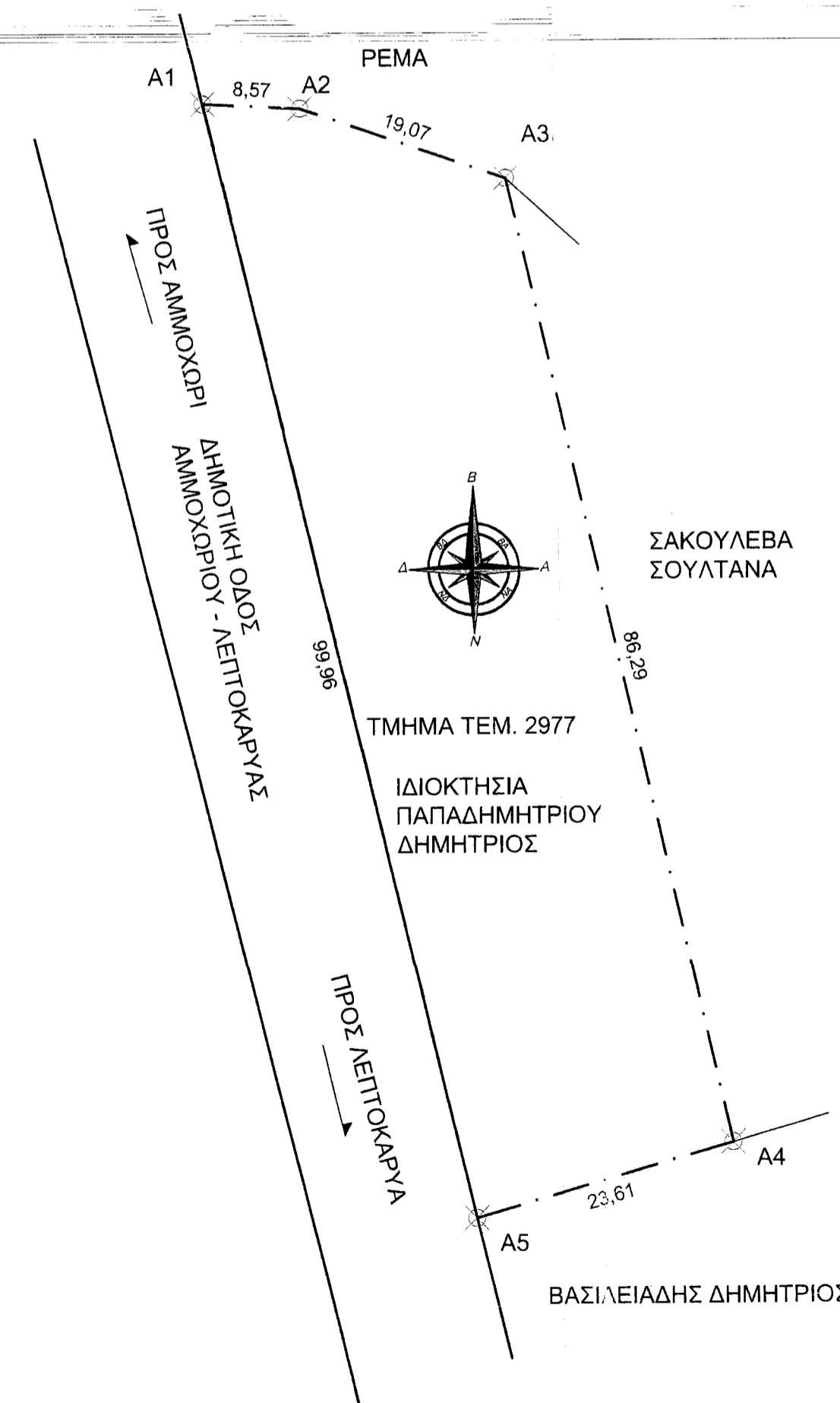

**ΥΠΟΜΝΗΜΑ:**  
Οι συντεταγμένες που αναφέρονται στο Τοπογραφικό Διάγραμμα είναι στο Ελληνικό Γεωδαιτικό Σύστημα Αναφοράς 1987 (Ε.Γ.Σ.Α. '87).  
Η εξάρτηση από το Ε.Γ.Σ.Α. '87 πραγματοποιήθηκε με παρατηρήσεις που διεξήχθησαν την 31/10/2014 και στο χρονικό διάστημα από 15.10 έως 16.30 κάνοντας χρήση του ιδιωτικού δικτύου της εταιρίας civilshop με συντεταγμένες Ε.Γ.Σ.Α. '87 (X , Y ,H)= ( 281505.542, 4518641.144, 689.141) .  
Τα αρχεία που παρήχθησαν από τις μετρήσεις είναι RAW5 και txt.  
Για τις μετρήσεις χρησιμοποιήθηκε GNSS δέκτης STONEX S9 II με Serial Number 10862169 με καταγραφή συχνότητας GPS L1/L2/L2c/L5 GLONASS L1/L2.

**ΔΗΛΩΣΗ ΜΗΧΑΝΙΚΟΥ Ν.651/77**  
Ο παρακάτω υπογράφων ΚΩΝΣΤΑΝΤΙΝΙΔΗΣ ΔΗΜΗΤΡΙΟΣ, Πολιτικός Μηχανικός, δηλώνω ότι το γήπεδο με στοιχεία (A1,A2,...,A5) εμβαδού 2253.98 τ.μ. που βρίσκεται στην κτηματική περιοχή Τ.Κ. ΑΜΜΟΧΩΡΙΟΥ του Δήμου Φλώρινας μετρήθηκε από εμένα, και έχει τις σημειωμένες στο τοπογραφικό διάγραμμα διαστάσεις, σχήμα, θέση και εμβαδόν. Το γήπεδο είναι μη αρπιο και μη οικοδομήσιμο κατά κανόνα βάσει των ισχυουσών πολεοδομικών διατάξεων Π.Δ.24/31-5-85 (Φ.Ε.Κ. 270 Δ') όπως αυτό τροποποιήθηκε.

Ο ΜΗΧΑΝΙΚΟΣ

**ΔΗΛΩΣΗ ΥΛΟΠΟΙΗΣΗΣ ΟΡΙΩΝ**  
Ο παρακάτω υπογράφων ΠΑΠΑΔΗΜΗΤΡΙΟΥ ΝΙΚΟΛΑΟΣ φερόμενος ιδιοκτήτης του γηπέδου με στοιχεία (A1,A2,A3,A4) που βρίσκεται στην κτηματική περιοχή Τ.Κ. ΑΜΜΟΧΩΡΙΟΥ του Δήμου Φλώρινας δηλώνω ότι υπέδειξα και υλοποίησα τα ορθά όρια του γηπέδου στο μηχανικό.

ο ΔΗΛΩΝ

Ο ενεργός της υπεύθυνος  
Γραφείο του Κ. Κωνσταντίνου  
Διακόσιων, Φλώρινας

Τεχνικό Γραφείο		
ΚΩΝΣΤΑΝΤΙΝΙΔΗΣ ΔΗΜΗΤΡΙΟΣ		
Φλόρινα	Καλλέργη 22 τηλ. 23850 29410 κιν. 6942051426	
ΕΡΓΟΔΟΤΗΣ		
ΠΑΠΑΔΗΜΗΤΡΙΟΥ ΝΙΚΟΛΑΟΣ		
ΕΡΓΟ		
ΑΠΟΤΥΠΩΣΗ - ΕΜΒΑΔΟΜΕΤΡΗΣΗ ΓΗΠΕΔΟΥ		
ΘΕΣΗ		
ΚΤΗΜΑΤΙΚΗ ΠΕΡΙΟΧΗ Τ.Κ. ΑΜΜΟΧΩΡΙΟΥ, ΔΗΜΟΣ ΦΛΩΡΙΝΑΣ, Π.Ε. ΦΛΩΡΙΝΑΣ		
ΘΕΜΑ ΣΧΕΔΙΟΥ	ΑΡΙΘΜΟΣ ΣΧΕΔΙΟΥ	T1
ΤΟΠΟΓΡΑΦΙΚΟ ΔΙΑΓΡΑΜΜΑ		ΚΛΙΜΑΚΑ 1:500
ΧΡΟΝΟΣ ΜΕΛΕΤΗΣ :		
ΥΠΟΓΡΑΦΗ	ΘΕΩΡΗΣΗ	
 ΚΩΝΣΤΑΝΤΙΝΟΣ ΚΩΝΣΤΑΝΤΙΝΙΔΗΣ ΠΟΛΙΤΙΚΟΣ ΜΗΧΑΝΙΚΟΣ ΜΕΛΟΣ Ε.Ε. ΤΕΧΝΙΚΗΣ ΟΜΑΔΑΣ ΚΑΤΑ ΤΗΝ 29/03/2014 ΤΗΛ. 23850 29410	ΘΕΩΡΗΣΗ Ημερομηνία: 04/02/2014 Ο ΔΗΛΩΝ ΝΙΚΟΛΑΟΣ ΠΑΠΑΔΗΜΗΤΡΙΟΥ	