

ΥΠΟΜΝΗΜΑ

1. Το υπό στοιχεία 1-2-3-4-5-6-7-8-9-10-11-12-13-14-15-16-17-18-19-20-21-22-23-24-1 ακίνητο ιδιοκτησίας Τσακάλκη Δημήτριο βρίσκεται στην θέση "Κεντούκλας" εκτός ορίων οικισμού Δρυγές της δε Συμβότου δήμου Αμάριου

2. Εμβαδόν ακινήτου
E = 4419,73 μ2

3. Όροι Δόμησης

- Π.Δ. 24-5-85 (ΦΕΚ 270Δ 31-5-85)
- Ν.3212/2003 (ΦΕΚ 308Α 31-12-03)
- οικόπεδο 4000 τμ
- αυτ. δόμησης 0,20
- αυτ. κάλυψης 0,10
- μέγ. ύψος 7,50μ. + 1,50μ για στέγη και 4,00μ για σόγια κτίσματα
- όροφος 2
- πλήρης αποστάσεις 15,00μ
- πρόσβαση σε κοινόχρηστο χώρο 25μ.

4. Το παρόν τοπογραφικό διάγραμμα συντάχθηκε σύμφωνα με τις διατάξεις του Ν.651/77 αρ.5

5. Από το ακίνητο δεν διέρχονται πυλώνες υψηλής τάσης.

6. Το όριο υποδείχθηκαν από τον ιδιοκτήτη.

7. Το εμβαδόν υπολογίστηκε με τον τύπο του Gauss.

8. Το σύστημα συντεταγμένων είναι το ΕΓΣΑ '87.

ΕΜΒΑΔΙΜΕΤΡΗΣΗ ΓΗΠΕΔΟΥ				
των ορθογωνικών συντεταγμένων των κορυφών του				
ΣΗΜΕΙΟ	X	Y	ΜΗΚΟΣ	
1	560333,02	3894892,02	6,49	
2	560332,50	3894892,21	6,87	
3	560332,60	3894893,70	10,32	
4	560332,93	3894885,54	7,43	
5	560333,29	3894872,12	4,43	
6	560335,02	3894874,92	23,77	
7	560337,22	3894851,93	26,48	
8	560344,65	3894822,26	4,02	
9	560346,45	3894822,44	6,22	
10	560356,26	3894822,23	83,48	
11	560417,16	3894872,33	12,79	
12	560406,72	3894885,92	9,03	
13	560395,70	3894884,71	3,12	
14	560390,53	3894887,41	19,41	
15	560379,08	3894892,00	9,38	
16	560379,91	3894895,34	12,74	
17	560383,93	3894905,32	17,98	
18	560345,94	3894905,13	6,43	
19	560335,42	3894904,43	10,35	
20	560335,78	3894901,74	12,32	
21	560334,67	3894904,02	2,62	
22	560333,09	3894901,92		

E=1/2 Σ(X_i + X_{i+1})Y_i - Y_{i+1}

E = 4419,73 μ2

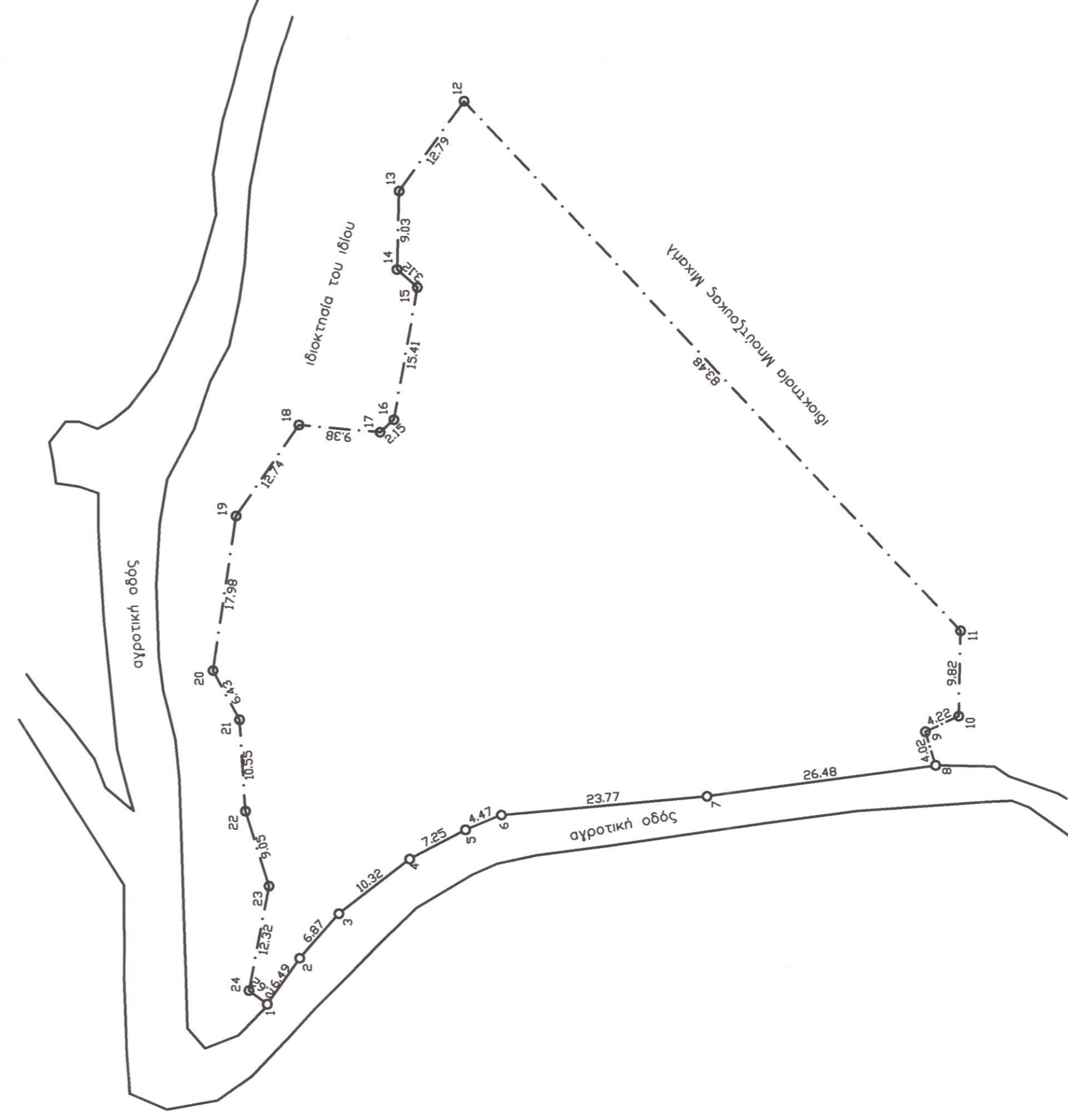
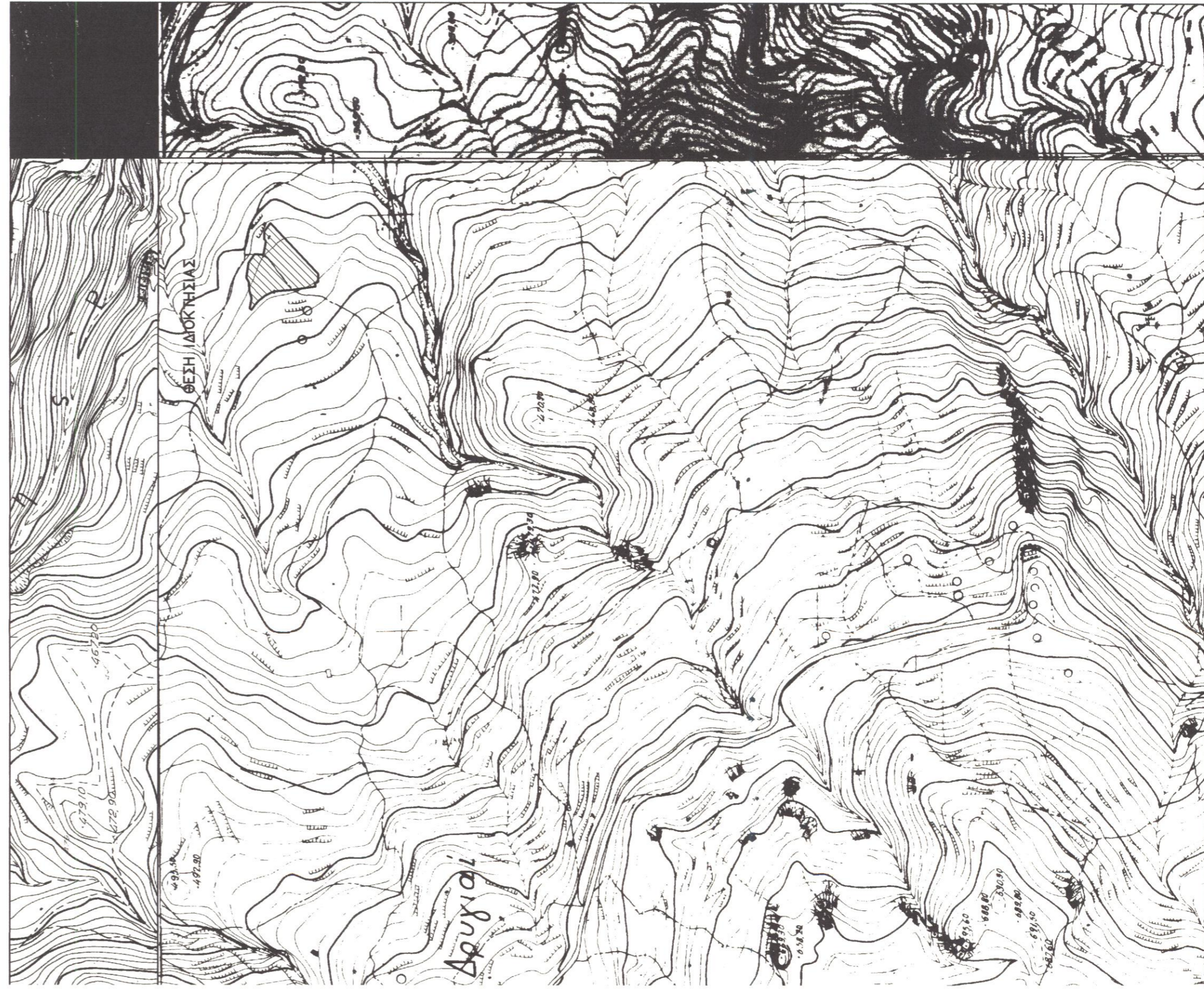
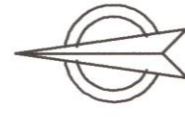

Προσφώνησης
Ρεθύμνο 30-10-2014
Η Δ/ντρια Δομ. Ξενοφάνη

Τεχνικό
Γραφείο
Γιάννης Χ. Κωστάκης
Διπλ. Πολιτικός Μηχανικός Α.Π.Θ.
21 Μαΐου 1941 -22- Ρεθύμνο Τηλ. 2831021028



Εργοδότης : ΤΣΑΧΑΚΗΣ ΔΗΜΗΤΡΙΟΣ Ο ΕΝΕΡΓΗΣ ΤΗΝ ΑΥΤΟΥΙΑ
Εργο : ΚΤΗΝΟΤΡΟΦΙΚΗ ΜΟΝΑΔΑ (Ελευθέρας εκτροφής) ΠΛΑΣ ΒΟΥΤΥΡΑΚΗΣ ΕΠΕΝΘΕΡΙΑ ΚΕΧΑΠΙΔΑΚΗΣ ΔΑΣΤΟΛΟΓΟΣ ΕΛΕΥΘΕΡΟΣ ΕΡΓΑΤΗΣ
Θέση έργου : ΘΕΣΗ "ΚΕΝΤΟΥΚΛΑΣ" ΕΚΤΟΣ ΟΡΙΩΝ ΟΙΚΙΣΜΟΥ ΔΡΥΓΙΣ Δ.Ε. ΣΥΒΡΙΤΟΥ ΔΗΜΟΥ ΑΜΑΡΙΟΥ
Μελετητής : ΓΙΑΝΝΗΣ Χ. ΚΩΣΤΑΚΗΣ

Θέμα Σχεδίου : 1 : 500
Αρ. Σχεδίου : 1
Χρόνος Μελέτης : ΜΑΙΟΣ 2014
ΤΟΠΟΓΡΑΦΙΚΟ ΔΙΑΓΡΑΜΜΑ

ΙΩΑΝΝΗΣ ΧΑΡ-ΚΩΣΤΑΚΗΣ
ΔΙΠΛΩΜ. ΓΕΩΜ. ΚΑΙ ΜΗΧΑΝΙΚΟΣ
ΔΙΠΛΩΜ. ΕΡΓ. Π.Δ. ΔΟΥ 70375
21Α ΜΑΪΟΥ 1941 - 22 - ΡΕΘΥΜΝΟ ΤΗΛ. 2831021028
Α.Φ.Μ. 037.62275 ΔΟΥ ΡΕΘΥΜΝΟΥ