

ΑΠΟΣΤΑΣΙΑ ΚΑΡΤΗΣ ΓΥΡΩΣ 8, ΚΟΜΑΚΙΑ 1:5000

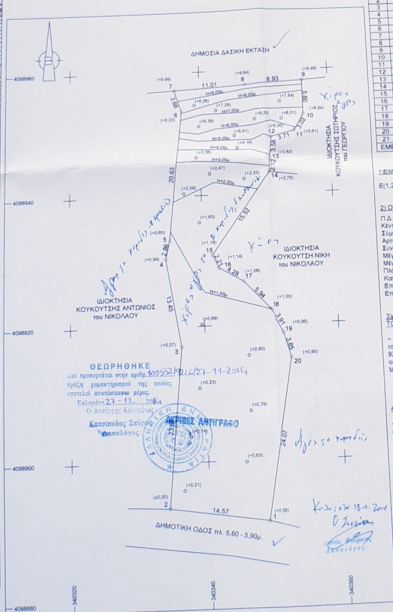
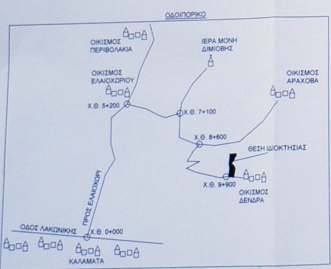
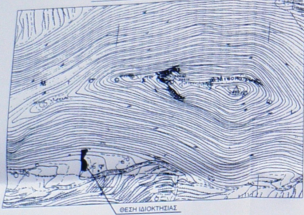

ΕΜΒΑΣΩΝ ΟΙΚΟΓΕΩΣ 1:2.3 - 19.20.1

ΥΠΟΛΟΓΙΣΜΟΣ ΕΜΒΑΣΩΝ ΜΕ ΣΤΙΒΗ ΠΑΡΜΕΝΗΣ ΕΠΙΣΤ. '81

Α/Α	ΣΤΙΒΗ	ΕΜΒΑΣΗ	ΥΨΟΣ
1	1	34034.80	409897.21
2	2	34034.19	409898.49
3	3	34033.41	409899.96
4	4	34032.42	409901.64
5	5	34031.09	409903.52
6	6	34029.47	409905.60
7	7	34027.57	409907.87
8	8	34025.41	409910.33
9	9	34023.00	409912.97
10	10	34020.36	409915.78
11	11	34017.51	409918.75
12	12	34014.47	409921.87
13	13	34011.26	409925.14
14	14	34007.90	409928.56
15	15	34004.41	409932.12
16	16	34000.81	409935.82
17	17	34000.00	409939.65
18	18	34000.00	409943.61
19	19	34000.00	409947.69
20	20	34000.00	409951.89
21	21	34000.00	409956.20
22	22	34000.00	409960.62
23	23	34000.00	409965.15
24	24	34000.00	409969.79
25	25	34000.00	409974.53
26	26	34000.00	409979.37
27	27	34000.00	409984.30
28	28	34000.00	409989.32
29	29	34000.00	409994.43
30	30	34000.00	409999.62
31	31	34000.00	410004.89
32	32	34000.00	410010.24
33	33	34000.00	410015.67
34	34	34000.00	410021.17
35	35	34000.00	410026.74
36	36	34000.00	410032.37
37	37	34000.00	410038.06
38	38	34000.00	410043.81
39	39	34000.00	410049.61
40	40	34000.00	410055.46
41	41	34000.00	410061.35
42	42	34000.00	410067.28
43	43	34000.00	410073.25
44	44	34000.00	410079.26
45	45	34000.00	410085.31
46	46	34000.00	410091.40
47	47	34000.00	410097.53
48	48	34000.00	410103.70
49	49	34000.00	410109.91
50	50	34000.00	410116.16
51	51	34000.00	410122.44
52	52	34000.00	410128.76
53	53	34000.00	410135.11
54	54	34000.00	410141.50
55	55	34000.00	410147.92
56	56	34000.00	410154.37
57	57	34000.00	410160.85
58	58	34000.00	410167.36
59	59	34000.00	410173.90
60	60	34000.00	410180.47
61	61	34000.00	410187.07
62	62	34000.00	410193.70
63	63	34000.00	410200.35
64	64	34000.00	410207.03
65	65	34000.00	410213.74
66	66	34000.00	410220.47
67	67	34000.00	410227.23
68	68	34000.00	410234.01
69	69	34000.00	410240.82
70	70	34000.00	410247.65
71	71	34000.00	410254.51
72	72	34000.00	410261.39
73	73	34000.00	410268.30
74	74	34000.00	410275.23
75	75	34000.00	410282.18
76	76	34000.00	410289.15
77	77	34000.00	410296.14
78	78	34000.00	410303.15
79	79	34000.00	410310.18
80	80	34000.00	410317.23
81	81	34000.00	410324.30
82	82	34000.00	410331.39
83	83	34000.00	410338.50
84	84	34000.00	410345.63
85	85	34000.00	410352.78
86	86	34000.00	410359.95
87	87	34000.00	410367.14
88	88	34000.00	410374.35
89	89	34000.00	410381.58
90	90	34000.00	410388.83
91	91	34000.00	410396.10
92	92	34000.00	410403.39
93	93	34000.00	410410.70
94	94	34000.00	410418.03
95	95	34000.00	410425.38
96	96	34000.00	410432.75
97	97	34000.00	410440.14
98	98	34000.00	410447.55
99	99	34000.00	410454.98
100	100	34000.00	410462.43

ΕΜΒΑΣΩΝ ΟΙΚΟΓΕΩΣ

ΕΠΙΣΤ. 19.20.1 + 927.77/2

ΣΤΡΟΦ. ΔΙΑΜΕΤΡΙΣ
 Π.Δ. 23.12.82 Φ.Κ. 59/85
 Αριθμ. 909/7 από 19.8.1982
 Σύνταξη από το Γραφείο Πτυχιούχων του Νομού
 Σαλαμίνας με Αριθμ. 75/2001
 Αριθμ. 600/7 από 19.8.1982
 Σύνταξη από το Γραφείο Πτυχιούχων του Νομού
 Σαλαμίνας με Αριθμ. 200/2
 Αριθμ. 40/7 από 19.8.1982
 Μηνιαίο Ύψος 7.50 + 1.50 μέτρα
 Πλάτος επιπέδου 2.50 μ.
 Κατά τα ανωτέρω με όρους διατάσσεται επί των η/ς 19-09-1982
 Επιμελητήριο Σαλαμίνας 87%
 Επιμελητήριο Μόρφου 0.8

ΜΕΛΕΤΗ ΚΑΤΑΣΤΑΣΗΣ ΟΙΚΟΓΕΩΣ ΠΑΡ. 7 ΑΡ. 90.5
 ΤΟΥ Π.Δ. 87.91.86Κ (20.12.83)
 - Η μελέτη υποστηρίχθηκε οικονομικά από τον Νομό Σαλαμίνας, διατίθεται
 για μελέτη σύμφωνα με το άρθρο 90.5 της παρ. 7 του άρθρου 200/2
 927.77/2 του διατάσσεται από το Γραφείο Πτυχιούχων του Νομού
 Σαλαμίνας, Τμήμα Κατασκευών, Σαλαμίνας, 19.8.1982
 Μηνιαίο Ύψος 7.50 + 1.50 μέτρα
 Πλάτος επιπέδου 2.50 μ.
 Κατά τα ανωτέρω με όρους διατάσσεται επί των η/ς 19-09-1982
 Επιμελητήριο Σαλαμίνας 87%
 Επιμελητήριο Μόρφου 0.8

ΑΔΩΧΗ ΜΕΛΕΤΗΣ Ν.931/77.Α. 133/83
 - Η μελέτη υποστηρίχθηκε οικονομικά από τον Νομό Σαλαμίνας, διατίθεται
 για μελέτη σύμφωνα με το άρθρο 90.5 της παρ. 7 του άρθρου 200/2
 927.77/2 του διατάσσεται από το Γραφείο Πτυχιούχων του Νομού
 Σαλαμίνας, Τμήμα Κατασκευών, Σαλαμίνας, 19.8.1982
 Μηνιαίο Ύψος 7.50 + 1.50 μέτρα
 Πλάτος επιπέδου 2.50 μ.
 Κατά τα ανωτέρω με όρους διατάσσεται επί των η/ς 19-09-1982
 Επιμελητήριο Σαλαμίνας 87%
 Επιμελητήριο Μόρφου 0.8

ΤΕΧΝΙΚΟ ΓΡΑΦΕΙΟ
 ΝΙΚΟΣ ΠΟΥΡΝΑΡΑΣ
 ΒΑΣΙΛΙΚΗ ΛΕΩΝΕΙΑ - ΠΟΥΡΝΑΡΑ
 ΣΤΑΥΡΟΥΛΑ ΠΟΥΡΝΑΡΑ
 ΑΝΔΡΕΑΣ ΠΟΥΡΝΑΡΑΣ

ΚΥΚΛΟΦΟΡ. ΑΔΕΛΦΟΤΗΤ. 19 ΚΑΛΑΜΑΤΑ
 Τηλ. 37210 - 81499 Fax 37210 - 81859
 Φαξ: 39899390 - 1 - 2 84029287
 e-mail: pouarnas@biohouse.gr
 Site: www.biohouse.gr

BIO HOUSE

ΕΡΓΟ: ΑΠΟΤΥΠΩΣΗ ΟΙΚΟΓΕΩΣ

ΕΠΙΣΤ. 19.20.1 + 927.77/2

ΤΟΠΟΘΕΣΙΑ: ΕΝΤΟΣ ΖΩΝΗΣ ΒΟΩΣ ΑΠΟ ΤΟ ΚΕΝΤΡΟ ΤΟΥ
 ΣΤΑΔΙΟΥ ΟΙΚΙΣΜΟΥ ΔΕΜΠΑ
 ΤΟΥ ΚΟΜ. ΠΗΓΑΔΙΩΝ ΔΗΜ. ΕΝΟΤ. ΑΒΙΑΣ
 ΔΗΜΟΣ ΔΥΤΗΣ ΜΟΡΦΟΥ

ΕΡΓΟΔΟΤΗΣ: ΚΟΥΚΟΥΤΣΗ ΕΙΡΗΝΗ ΤΟΥ ΝΙΚΟΛΑΟΥ

ΜΕΛΕΤΗΤΗΣ: ΠΟΥΡΝΑΡΑΣ ΣΤΑΥΡΟΥΛΑ

ΘΕΜΑ ΣΧΕΔΙΟΥ: ΤΟΠΟΓΡΑΦΙΚΟ

Ημερομηνία: 22 / 09 / 2014

Κλίμα: 1 / 250

Κλίμα: A-1

Στοιχεία - Υπογραφή

Ελεγκτής

ΣΤΑΥΡΟΥΛΑ ΝΙΚ. ΠΟΥΡΝΑΡΑ
 ΠΤΥΧΙΑΧΟΣ ΜΗΧΑΝΙΚΟΣ ΕΡΓΩΝ
 ΑΝΤΙΚΑΤΑΣΤΑΣΕΩΣ ΚΑΙ ΕΠΙΣΤΕΥΣΕΩΣ
 ΜΕΛΕΤΗ ΚΑΤΑΣΤΑΣΗΣ ΟΙΚΟΓΕΩΣ
 ΑΝΤ. ΠΟΥΡΝΑΡΑΣ
 Τηλ. 37210 81499 Fax 37210 81859
 Φαξ: 39899390 - 1 - 2 84029287
 e-mail: pouarnas@biohouse.gr
 Site: www.biohouse.gr