

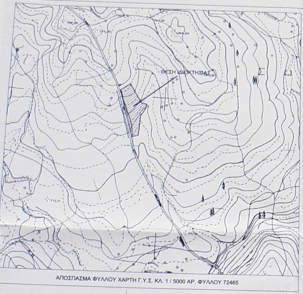

ΣΥΝΤΕΤΑΓΜΕΝΕΣ ΚΟΨΥΦΟΝ

Σ/Ο	X	Y
1	308883.169	4101798.287
2	308885.702	4101798.524
3	308891.200	4101794.480
4	308896.727	4101798.111
5	308897.838	4101795.217
6	308893.888	4101794.732
7	308894.630	4101798.410
8	308925.189	4101796.214
9	308908.784	4101724.127
10	308925.544	4101742.718
11	308929.335	4101798.488
12	308932.157	4101776.143
13	308927.450	4101781.462
14	308948.848	4101791.740
15	308948.778	4101812.542
16	308930.943	4101817.644
17	308939.375	4101852.889
18	308962.807	4101880.338
19	308961.967	4101960.365
20	308868.892	4101831.867
21	308881.585	4101892.090
22	308957.425	4101888.980
23	308901.417	4101796.851
24	308904.707	4101801.222
25	308904.812	4101809.778

- ΥΠΟΜΗΝΙΑ
1. Ε.Γ.Σ.Α. ΒΤ (Ελληνικό Γεωδ. Σύστημα Αναφοράς)
  2. Το εμβαδόν υπολογίστηκε αναλυτικά με συντεταγμένες
  3. Έχρησθησαν οι υπάρχουσες καταστάσεις και μετρήθηκαν τα υψόμετρα στα κατόπιν υποδείξεις του δικαστή



1. Εμβαδόν:  
 Αρμεταβλήσι: Ε1(2,3,.....19,20,21) 197084,90 m<sup>2</sup>  
 Αρμεταβλήσι: Ε2(2,3,24,25,27,28,29,30)  
 2. Θέση: Έκτος σχεδίου οικισμού Πελαγονιάς του Δήμου Μεσσηνίας  
 3. Όρος Μεταίτη: Πλ-2431-5-85 (Φ.Ε.Κ.-270 ΔΙ. Ν.321203) (ΦΕΚ-308/Α31-12-03) κατά κούρση  
 μέγιστο υψόμετρο: 4000 μ  
 μέγιστο πρόβλημα: 29 μ  
 κλίση: 10 %  
 ο.δ.: μέγιστη επιφάνεια 200 μ<sup>2</sup>  
 ύψος: 7,50 μ + 1,20 μ στήλη  
 αρ. οφθάλμ.: 2  
 αποστάσεις Δ.: 15,00 μ  
 4. Δήμος: Ν. 65177  
 Το παρόν εγγραφέο με τα στοιχεία (1,2,3,.....22,23,24,1) βρίσκεται εκτός σχεδίου του οικισμού Πελαγονιάς του Δήμου Μεσσηνίας θέση Βασιλειώτικα και στα όρια και ανακαταρτήσα κατά κούρση σύμφωνα με τις επόμενες διατάξεις. Τα όρια υποδείχθηκαν από τον δικαστή σύμφωνα με την παρ. 7 του άρθρου 5 του Π.Δ. 8-7-93.

Ο δήμος υπερέχει  
 Αττικής, 2011

5. Δήμος υποκατάστημα οφθαλμ.  
 Ο παραπάνω υποκατάστημα οφθαλμ. του οικισμού (1,2,3,.....19,20,21,1) βρίσκεται επί τα υψόμετρα όρια του δικαστή οφθαλμ.

Ο δικαστής  
 Αττικής, 2011

6. Δήμος: Ν. 133783  
 Ο υπαρχόμενος Ηλόδης Ηλόδης Πόλιος Μεσσηνίας, δήλωση υποδείχθηκε ότι η δικαστή από στοιχεία (1,2,3,.....19,20,21,1), που εμπεριέχει αυτός σχέδιο του οικισμού Πελαγονιάς του Δήμου Μεσσηνίας, θέση Βασιλειώτικα δεν υπάκει στις διατάξεις του Ν.133783

Ο δήμος υπερέχει  
 Αττικής, 2011

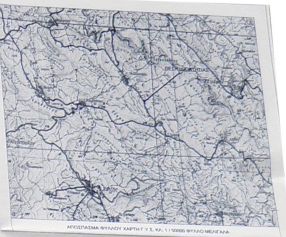

ΕΡΓΟ:	ΑΠΟΤΥΠΩΣΗ ΓΕΩΤΕΜΑΧΟΥ		
ΘΕΣΗ:	ΕΚΤΟΣ ΣΧΕΔΙΟΥ ΟΙΚΙΣΜΟΥ ΠΕΛΑΓΟΝΙΑΣ ΔΗΜΟΥ ΜΕΣΣΗΝΙΑΣ, ΤΟΠΟΘΕΣΙΑ "ΒΑΣΙΛΕΩΤΙΚΑ"		
ΔΙΚΑΙΟΤΗΤΗ:	ΠΕΤΡΟΣ ΣΚΟΤΛΑΗΣ & ΒΑΣΙΛΕΩΣ ΣΚΟΤΛΑΗΣ		
ΕΡΓΟΔΟΤΗΣ:	PROFEM ELECTRONICS Α.Β.Ε.Ε.		
ΑΡΧΙΤΕΚΤΟΝΙΚΟ ΤΥΠΟΔΕΙΓΜΑ:	ΤΟΠΟΓΡΑΦΙΚΟ ΔΙΑΓΡΑΜΜΑ		
ΚΩΔΙΚΑΣ:	1:500	ΑΡΙΘΜΟΣ ΣΧΗΜΑΤΟΣ:	ΑΡΧΙΤΕΚΤΟΝΙΚΟ ΤΥΠΟΔΕΙΓΜΑ
ΥΠΟΓΡΑΦΗ:	ΠΕΤΡΟΣ ΣΚΟΤΛΑΗΣ ΠΡΟΤΥΠΗ ΠΕΤΡΟΣ ΣΚΟΤΛΑΗΣ & ΒΑΣΙΛΕΩΣ ΣΚΟΤΛΑΗΣ ΕΠΙΣΤΡΟΦΗ ΤΟΠΟΘΕΣΙΑΣ ΕΠΙΣΤΡΟΦΗ ΤΟΠΟΘΕΣΙΑΣ ΕΠΙΣΤΡΟΦΗ ΤΟΠΟΘΕΣΙΑΣ ΤΗΛ: 2720 21182 ΔΟΥ: ΠΕΛΑΓΟΝΙΑΣ 203 ΑΚΑΔΗΜΙΑΣ		