

# ΑΠΟΣΤΑΣΜΑ ΠΕΡΙΟΧΗΣ ΑΜΠΕΛΩΝΑ

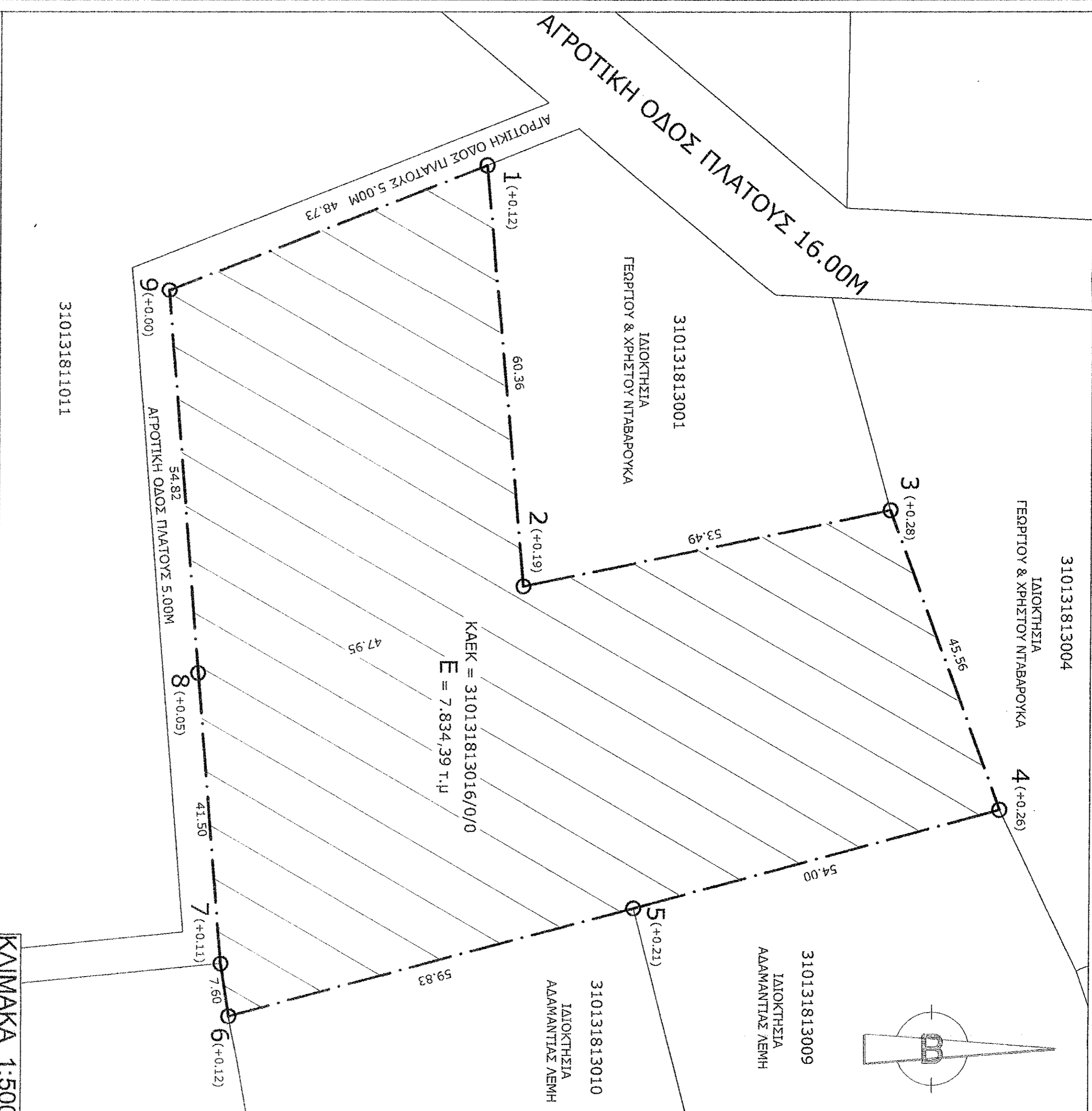

ΚΑΙΜΑΚΑ 1 : 20.000

# ΤΟΠΟΓΡΑΦΙΚΟ ΔΙΑΓΡΑΜΜΑ ΟΙΚΟΤΕΛΕΟΥ (ΚΑ. 1:500)



ΑΠΟΣΤΑΣΜΑ ΚΤΗΜΑΤΟΛΟΓΙΟΥ (ΚΑ. 1:2.000)

ΚΑΙΜΑΚΑ 1:500

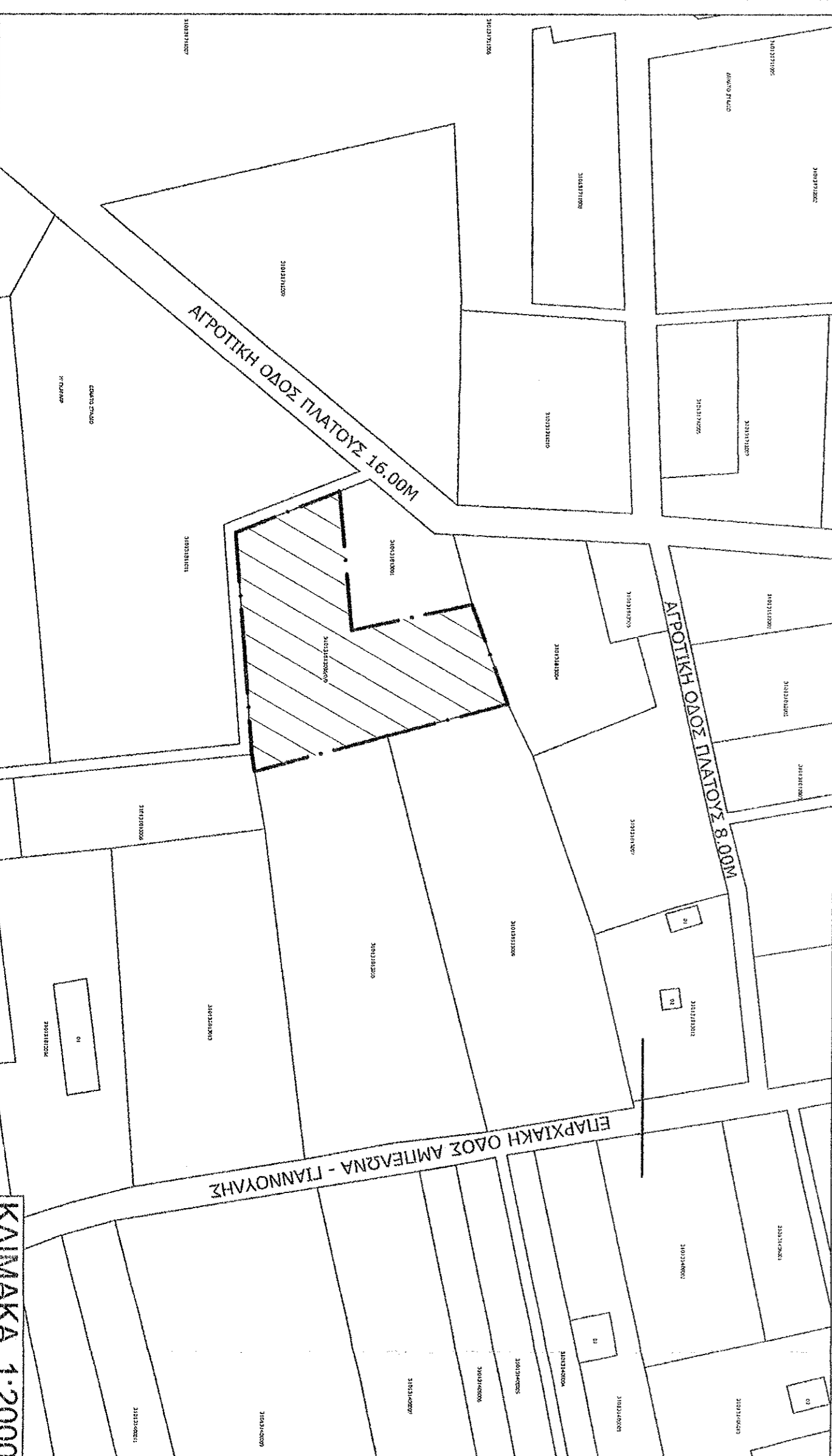

ΚΑΙΜΑΚΑ 1:2000

ΕΜΒΑΔΩΜΕΤΗΣΗ ΠΗΓΕΙΟΥ		
Με τη βοήθεια των ορθογωνίων συντεταγμένων των κορυφών του (ΕΠΣΑ 87)		
ΣΗΜΕΙΟ	X	Y
1	359820.58	4396678.52
2	359820.67	4396683.99
3	359851.76	4396736.36
4	359894.50	4396752.12
5	359908.50	4396699.97
6	359924.01	4396642.19
7	359916.49	4396641.07
8	359875.14	4396637.69
9	359820.50	4396633.21

ΤΟΜΕΑΣ		
Σ. Δ.	ΚΑΛΥΨΗ	ΜΕΤΡΙΟ ΥΨΟΣ
0.20	10%	7.50Μ
ΜΕΤ. ΥΨΟΣ ΜΕ ΣΤΕΡΗ: 8.70Μ		
Σ.Ο.: 5.5 x 0.2 = 1.1		
ΑΠΟΣΤΑΣΗ ΑΠΟ ΟΡΙΑ: 15.00Μ		

ΕΜΒΑΔΟΝ ΟΙΚΟΤΕΛΕΟΥ  
E = 7.834,39 μ<sup>2</sup>  
E (1.234.567.889) = 7.834,39μ<sup>2</sup>

Ο ΥΠΟΓΡΑΦΩΝ ΜΗΧΑΝΙΚΟΣ ΒΕΒΑΙΩ ΤΟ ΠΑΡΑΠΑΝ ΟΙΚΟΤΕΛΕΟ  
ΕΙΝΑΙ: ΑΡΤΙΟ ΚΑΙ ΟΙΚΟΔΟΜΗΣΙΜΟ ΚΑΤΑ ΚΑΝΟΝΑ  
ΑΡΤΙΟ ΚΑΙ ΟΙΚΟΔΟΜΗΣΙΜΟ ΚΑΤΑ ΠΑΡΕΚΚΛΗΣΗ  
ΟΙΚΟΔΟΜΗΣΙΜΟ ΣΥΜΦΩΝΑ ΜΕ ΤΟ ΑΡΘΡΟ 27(Ν.1337/83)  
ΜΗ ΑΡΤΙΟ ΚΑΙ ΜΗ ΟΙΚΟΔΟΜΗΣΙΜΟ  
ΣΥΜΦΩΝΑ ΜΕ ΤΙΣ ΙΣΧΥΟΥΣΕΣ ΔΙΑΤΑΞΕΙΣ ΔΗΛΩΝΩ ΥΠΕΥΘΥΝΑ ΟΤΙ  
ΤΟ ΠΑΡΩΝ ΟΙΚΟΤΕΛΕΟ ΔΕΝ ΟΦΕΙΛΕΙ ΕΙΣΦΕΡΑ ΣΕ ΧΡΗΜΑ ΣΥΜΦΩΝΑ  
ΜΕ ΤΙΣ ΔΙΑΤΑΞΕΙΣ ΤΟΥ Ν.1337/83.

ΚΩΝΣΤΑΝΤΙΝΟΣ Ι. ΑΓΓΕΛΟΣ  
ΑΡΧΙΤΕΚΤΟΝΟΣ ΠΟΛΙΤΙΚΟΣ ΜΗΧΑΝΙΚΟΣ  
ΔΙΔΑΚΤΩΡ ΤΕ Ε. Π. Α.Ρ. ΜΗΤΡΩΟΥ ΕΣ. 703  
ΠΛΑΤΕΙΑΣ ΕΥΡΥΝΙΑΣ 81-83 / Α.Μ.Σ.Α. 41222  
ΤΗΛ. 2410 537008, FAX: 2410 537009

ΔΗΛΩΣΗ ΥΠΟΤΙΘΗΚΗΣ ΟΡΓΑΝΟΝ  
Η ΚΑΤΩΘΙ ΥΠΟΓΡΑΜΜΕΝΗ ΑΓΡΟΔΗΜΟΥ ΕΒΕΝΗ ΤΟΥ ΝΙΚΟΛΑΟΥ  
ΔΗΛΩΝΩ ΥΠΕΥΘΥΝΑ ΟΤΙ ΤΑ ΟΡΙΑ ΤΟΥ ΟΙΚΟΤΕΛΕΟΥ ΜΟΥ ΜΕ ΣΤΟΙΧΕΙΑ  
(1.2,3,4,5,6,7,8,9) ΥΠΟΔΕΙΧΘΗΚΑΝ ΚΑΙ ΥΠΟΛΟΙΘΗΚΑΝ ΟΡΘΑ ΣΤΟ ΠΛΑΝΟΝ  
ΤΟΠΟΓΡΑΦΙΚΟ ΔΙΑΓΡΑΜΜΑ.

ΕΒΕΝΗ ΝΙΚΟΛ. ΑΓΡΟΔΗΜΟΥ  
ΔΗΛΩΣΧΑ

ΕΠΙΔΟΧΗ:	ΕΒΕΝΗ ΝΙΚΟΛ. ΑΓΡΟΔΗΜΟΥ
ΕΡΓΟ:	ΑΠΟΤΥΠΩΣΗ ΑΓΡΟΤΕΜΑΧΙΟΥ
ΘΕΣΗ:	7ο ΧΙΛ. ΛΑΡΙΣΣΑΣ - ΑΜΠΕΛΩΝΑ
ΜΒΛΕΤΗΣΗΣ:	ΚΩΝΣΤΑΝΤΙΝΟΣ Ι. ΑΓΓΕΛΟΣ ΔΙΠΛ. ΠΟΛΙΤΙΚ. ΜΗΧ/ΚΟΣ
ΘΕΜΑ ΣΧΕΔΙΟΥ:	ΑΡΙΘΜΟΣ ΣΧΕΔΙΟΥ: <b>T1</b>
ΚΑΙΜΑΚΑ: 1 : 500	
ΣΦΡΑΓΙΔΑ - ΥΠΟΓΡΑΦΗ ΜΗΧΑΝΙΚΟΥ	ΣΦΡΑΓΙΔΑ - ΥΠΟΓΡΑΦΗ ΥΠΗΡΕΣΙΑΣ