

ΤΟΠΟΓΡΑΦΙΚΟ ΔΙΑΓΡΑΜΜΑ ΑΓΡΟΤΕΜΑΧΙΟΥ
κλίμαξ 1:500

ΑΝΑΔΑΣΜΟΣ 1969

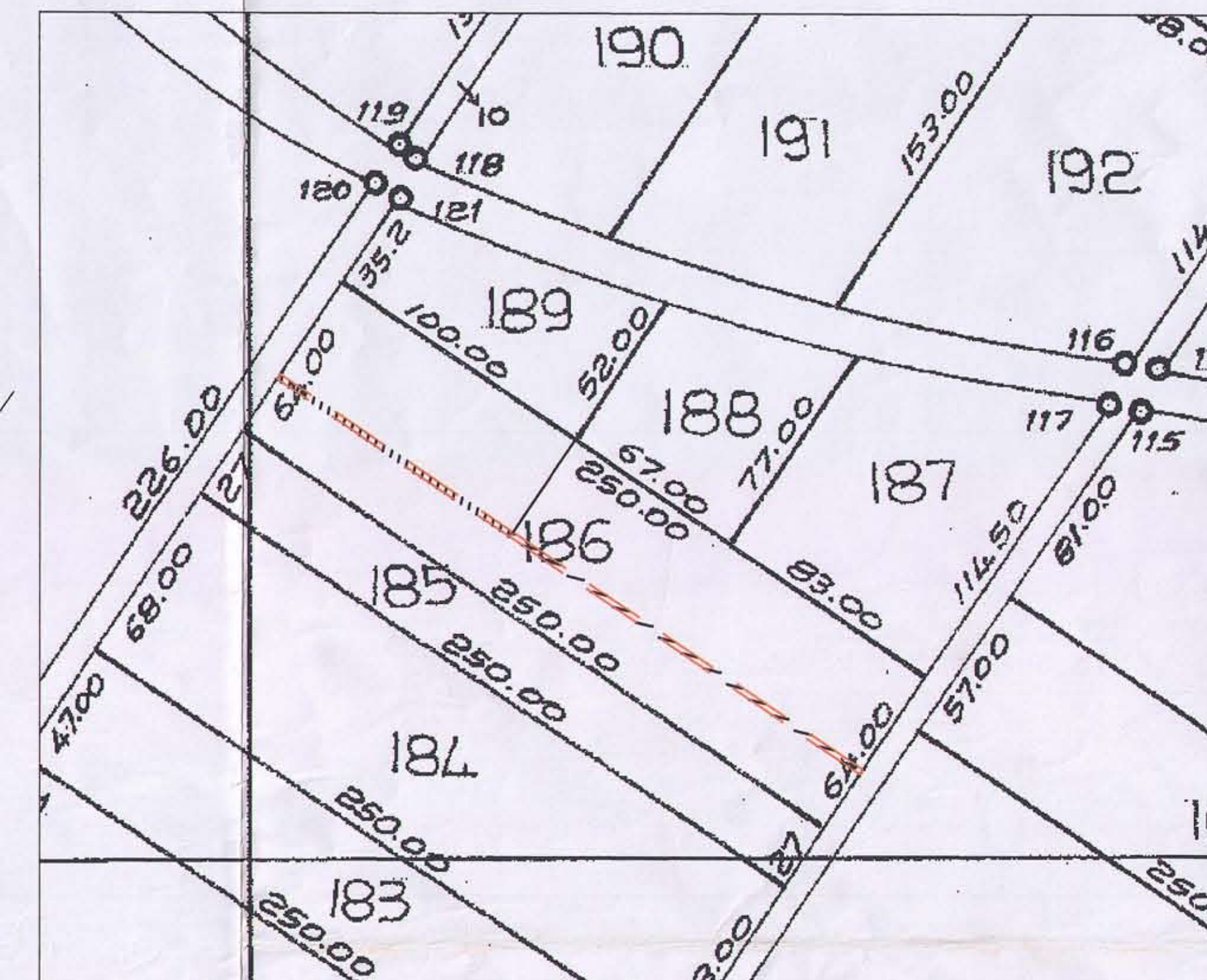
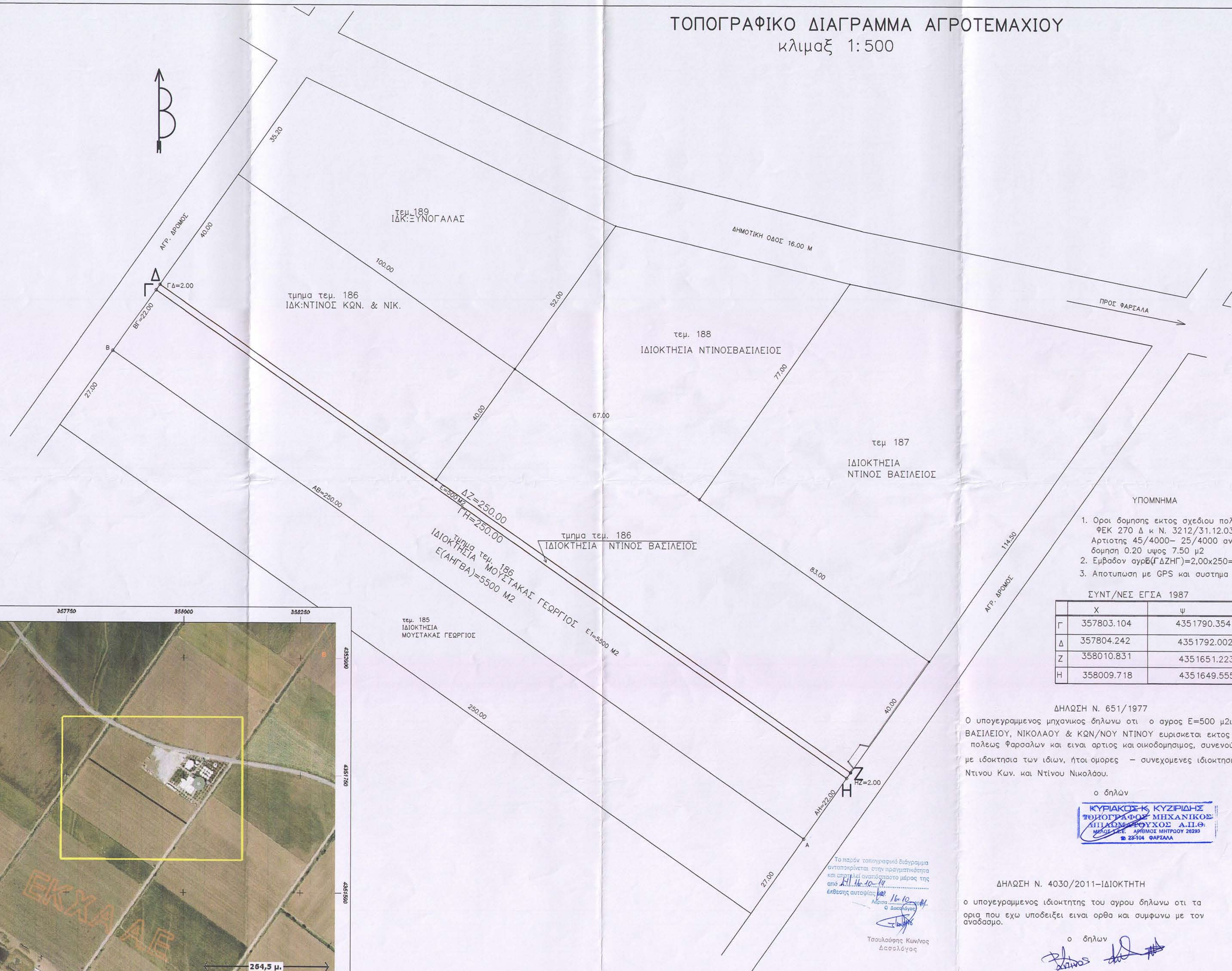

ΥΠΟΜΝΗΜΑ

- Οροι δόμησης εκτός σχεδίου πόλεως Π.Δ. 24/3.5.1985
ΦΕΚ 270 Δ κ Ν. 3212/31.12.03ΦΕΚ 308Δ
Αρτιότης 45/4000- 25/4000 αντιστοιχακαλυψη 10%
δόμηση 0.20 υψος 7.50 μ2
- Εμβραδον αγρ(ΓΔΖΗΓ)=2,00x250=500.00 Μ2
- Αποτύπωση με GPS και σύστημα HEPOS

ΣΥΝΤ/ΝΕΣ ΕΓΣΑ 1987

	X	ψ
Γ	357803.104	4351790.354
Δ	357804.242	4351792.002
Z	358010.831	4351651.223
H	358009.718	4351649.555

ΔΗΛΩΣΗ Ν. 651/1977

Ο υπογεγραμμένος μηχανικός δηλώνω ότι ο αγρος Ε=500 μ2ιδιοκτησίας ΒΑΣΙΛΕΙΟΥ, ΝΙΚΟΛΑΟΥ & ΚΩΝ/ΝΟΥ ΝΤΙΝΟΥ ευρισκεται εκτος σχεδίου πόλεως Φαρσαλών και είναι αρτιος και οικοδομησιμος, συνενοουμενος με ιδιοκτησια των ιδιων, ήτοι μορες - συνεχομενες ιδιοκτησιες των Ντινου Βασ. Ντινου Κων. και Ντινου Νικολάου.

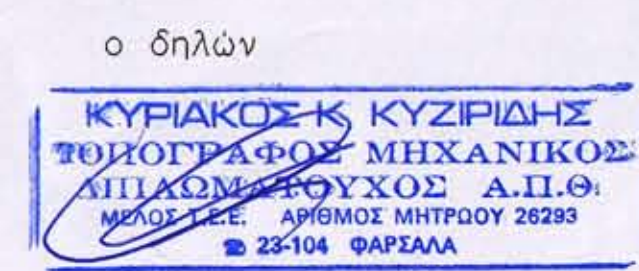

ΔΗΛΩΣΗ Ν. 4030/2011-ΙΔΙΟΚΤΗΤΗ

ο υπογεγραμμενος ιδιοκτητης του αγρου δηλωνω οτι τα ορια που εχω υποδειξει εινα ορθα και συμφωνα με τον αναδασμο.

ο δηλών
[Signature]

Το παρόν τοπογραφικό διάγραμμα ανταποκρίνεται στην πραγματικότητα και αποτελεί αναπόσπαστο μέρος της από 11.10.19 από έκθεσης αυτοψίας 16.10.19
Ο Δασολόγος
[Signature]

Τσαυλαφής Κωνσταντίνος
Δασολόγος

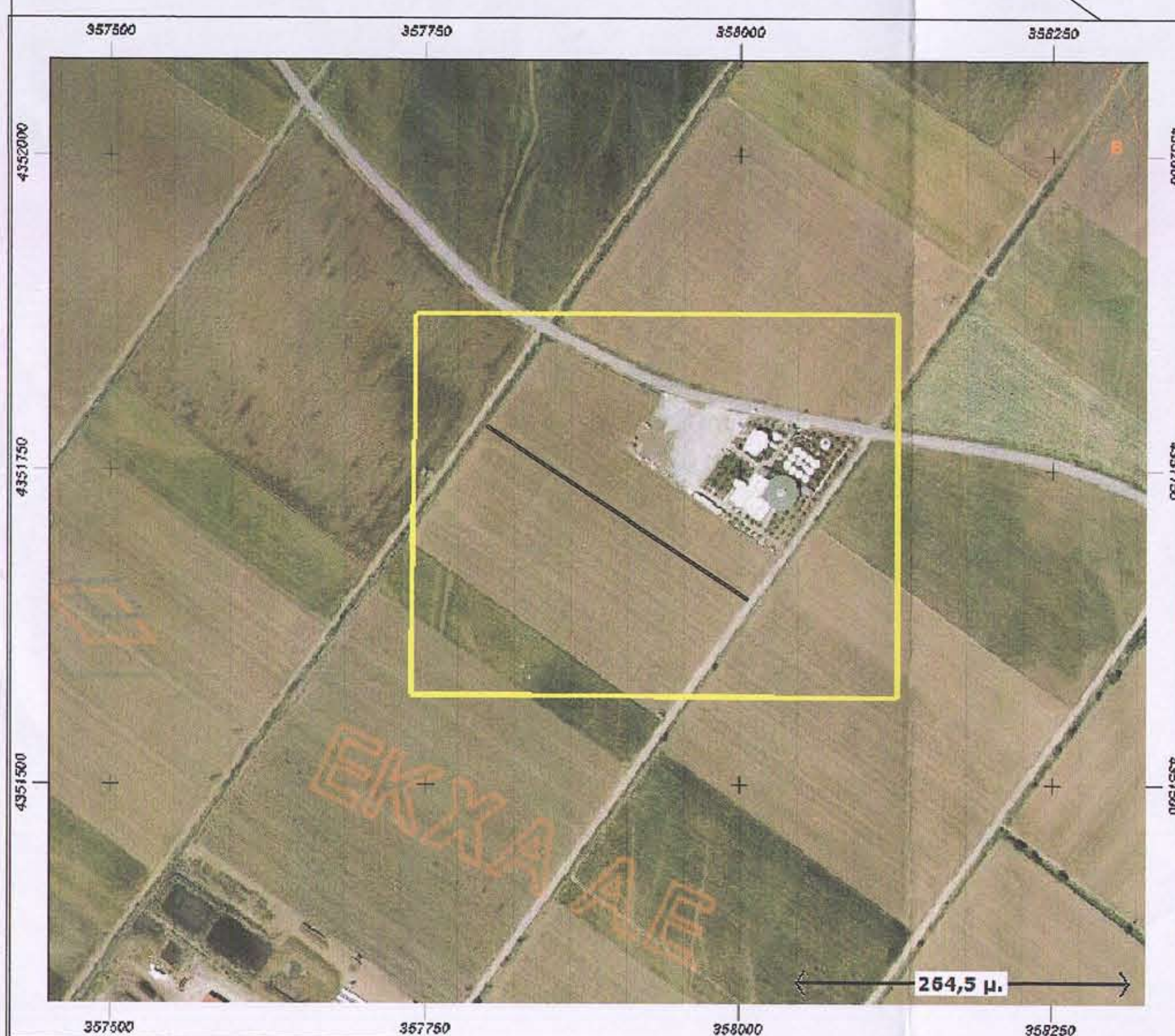

ΕΡΓΟΔΟΤΗΣ:
ΝΤΙΝΟΣ ΒΑΣΙΛΕΙΟΣ

ΕΡΓΟ:
**ΑΠΟΧΑΡΑΚΤΗΡΙΣΜΟΣ ΤΜΗΜΑΤΟΣ ΑΓΡΟΤΕΜ. 186
ΑΝΑΔΑΣΜΟΣ 1968 - ΦΑΡΣΑΛΩΝ**

ΘΕΣΗ:
ΘΕΣΗ "ΤΡΑΓΑΝΕΣ" - ΦΑΡΣΑΛΩΝ - ΛΑΡΙΣΑΣ

ΜΕΛΕΤΗΤΗΣ:
ΚΥΡΙΑΚΟΣ ΚΥΖΙΡΙΔΗΣ

ΘΕΜΑ ΣΧΕΔΙΟΥ:
ΤΟΠΟΓΡΑΦΙΚΟ ΔΙΑΓΡΜ

ΑΡΙΘΜΟΣ ΣΧΕΔΙΟΥ:
A1

ΚΛΙΜΑΚΑ: 1:500
ΧΡΟΝΟΣ ΜΕΛΕΤΗΣ: ΟΚΤΩΜΒΡΙΟΣ 2014

ΣΦΡΑΓΙΔΑ: *[Stamp]*

ΥΠΟΓΡΑΦΗ: *[Stamp]*