

ΑΠΟΣΠΑΣΜΑ ΧΑΡΤΗ ΔΙΑΝΟΜΗΣ 1929 ΚΛ.1:5000

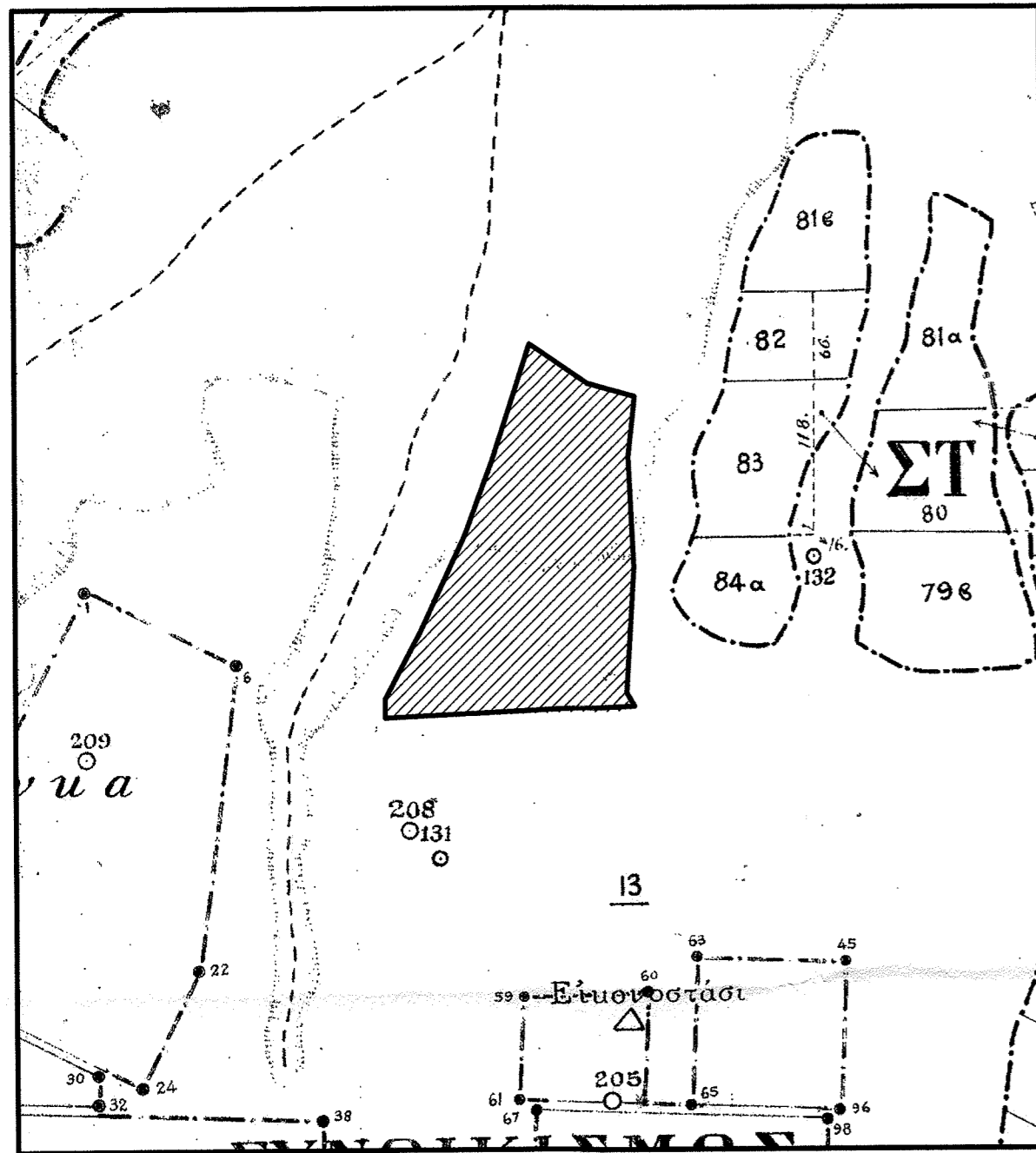

ΑΠΟΣΠΑΣΜΑ ΧΑΡΤΗ ΑΝΑΔΑΣΜΟΥ ΚΛ.1:5000

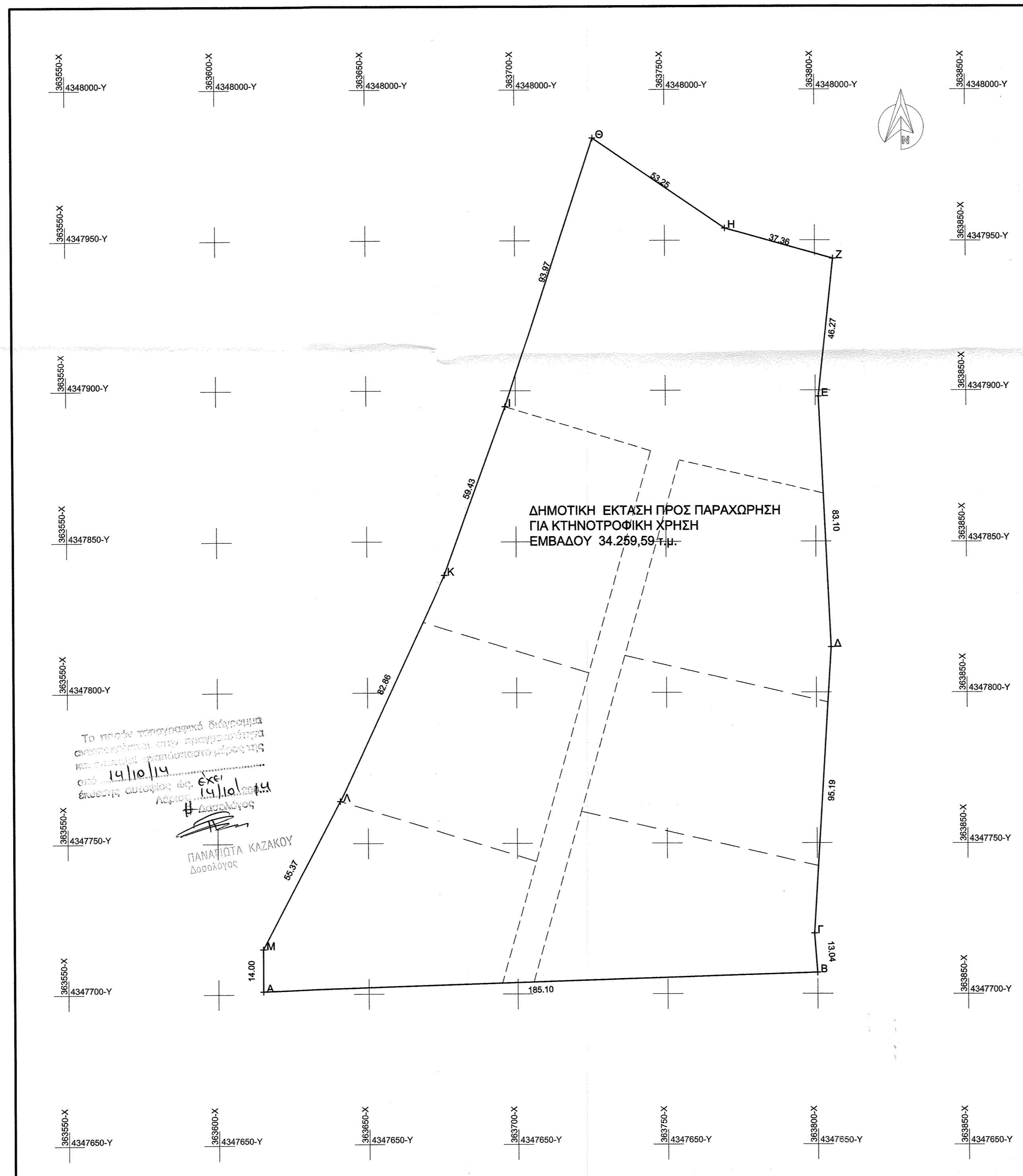
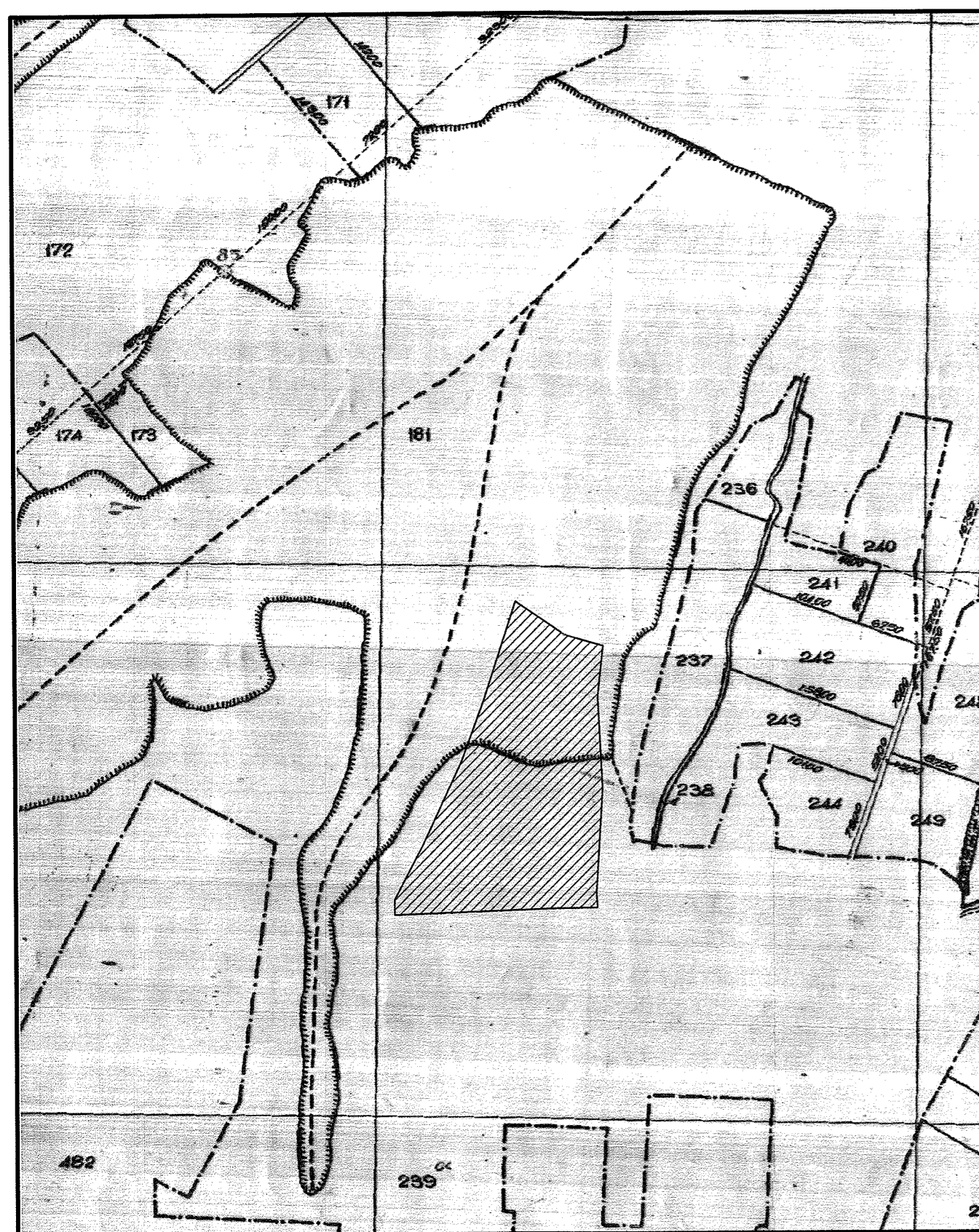

| ΣΥΝΤΕΤΑΓΜΕΝΕΣ ΕΓΣΑ |            |             |
|--------------------|------------|-------------|
| Όνομα              | X          | Y           |
| K                  | 363676.000 | 4347839.000 |
| Λ                  | 363640.752 | 4347764.012 |
| M                  | 363615.000 | 4347715.000 |
| A                  | 363615.000 | 4347701.000 |
| B                  | 363800.000 | 4347707.000 |
| Γ                  | 363799.000 | 4347720.000 |
| Δ                  | 363805.000 | 4347815.000 |
| E                  | 363801.000 | 4347898.000 |
| Z                  | 363806.000 | 4347944.000 |
| H                  | 363770.000 | 4347954.000 |
| Θ                  | 363726.000 | 4347984.000 |
| I                  | 363696.543 | 4347894.764 |
| K                  | 363676.000 | 4347839.000 |

Εμβαδό: 34259.595m²

|  |  |
|--|--|
| <b>ΔΗΜΟΣ ΦΑΡΣΑΛΩΝ</b><br>Τεχνική Υπηρεσία<br>τηλ. 2419350138   |  |
| εργοδότης  | ΔΗΜΟΣ ΦΑΡΣΑΛΩΝ                           |
| θέση έργου   | Δ.Δ. ΑΧΙΛΛΕΙΟΥ                           |
| δήμος  | ΔΗΜΟΣ ΦΑΡΣΑΛΩΝ                           |
| μελετητής  | ΛΙΑΠΗΣ ΑΝΑΣΤΑΣΙΟΣ<br>πολιτικός μηχανικός |
| ΘΕΜΑ ΣΧΕΔΙΟΥ   | Αριθμός σχεδίου                          |
| <b>ΤΟΠΟΓΡΑΦΙΚΟ</b>   | <b>A1</b>                                |
| χρόνος μελέτης : ΑΥΓΟΥΣΤΟΣ 2014  | κλίμακα 1:1000                           |
| σημειώσεις   |  |
| <div style="display: flex; justify-content: space-between;"> <div style="text-align: center;"> <p>Ο ΠΡΟΥΠΟΛΟΓΙΣΜΟΣ ΤΕΧΝΙΚΗΣ ΥΠΗΡΕΣΙΑΣ ΤΟΠΟΓΡΑΦΙΚΟΥ ΕΡΓΟΥ ΦΑΡΣΑΛΩΝ</p> <p>ΛΙΑΠΗΣ ΑΝΑΣΤΑΣΙΟΣ<br/>ΠΟΛΙΤΙΚΟΣ ΜΗΧΑΝΙΚΟΣ<br/>ΒΑΘΜΟΣ Α'</p> </div> <div style="text-align: center;"> <p>Το παρόν τοπογραφικό διάγραμμα αποτελεί αναπόσπαστο μέρος της μελέτης με αριθμό 1410/14/2014.</p> <p>ΑΣΤΕΡΙΟΣ<br/>ΔΙΑΣΤΟΛΟΓΟΣ<br/>με βαθμό Β'</p> </div> </div> |  |