

13 ΗΡΩΩΝ
 21-10-16
 ΟΙΚΟΔΟΜΗ

ΑΥΤΟΜΑΤΟ
 ΑΥΤΟΜΑΤΟ

ΑΥΤΟΜΑΤΑ ΧΑΡΤΗ ΠΕΡΙΟΧΗΣ (Γ.Υ.2)
 ΚΑΛΑΜΑΤΑ 1:50000
 ΘΕΣΗ ΑΠΟΤΕΜΑΧΙΟΥ

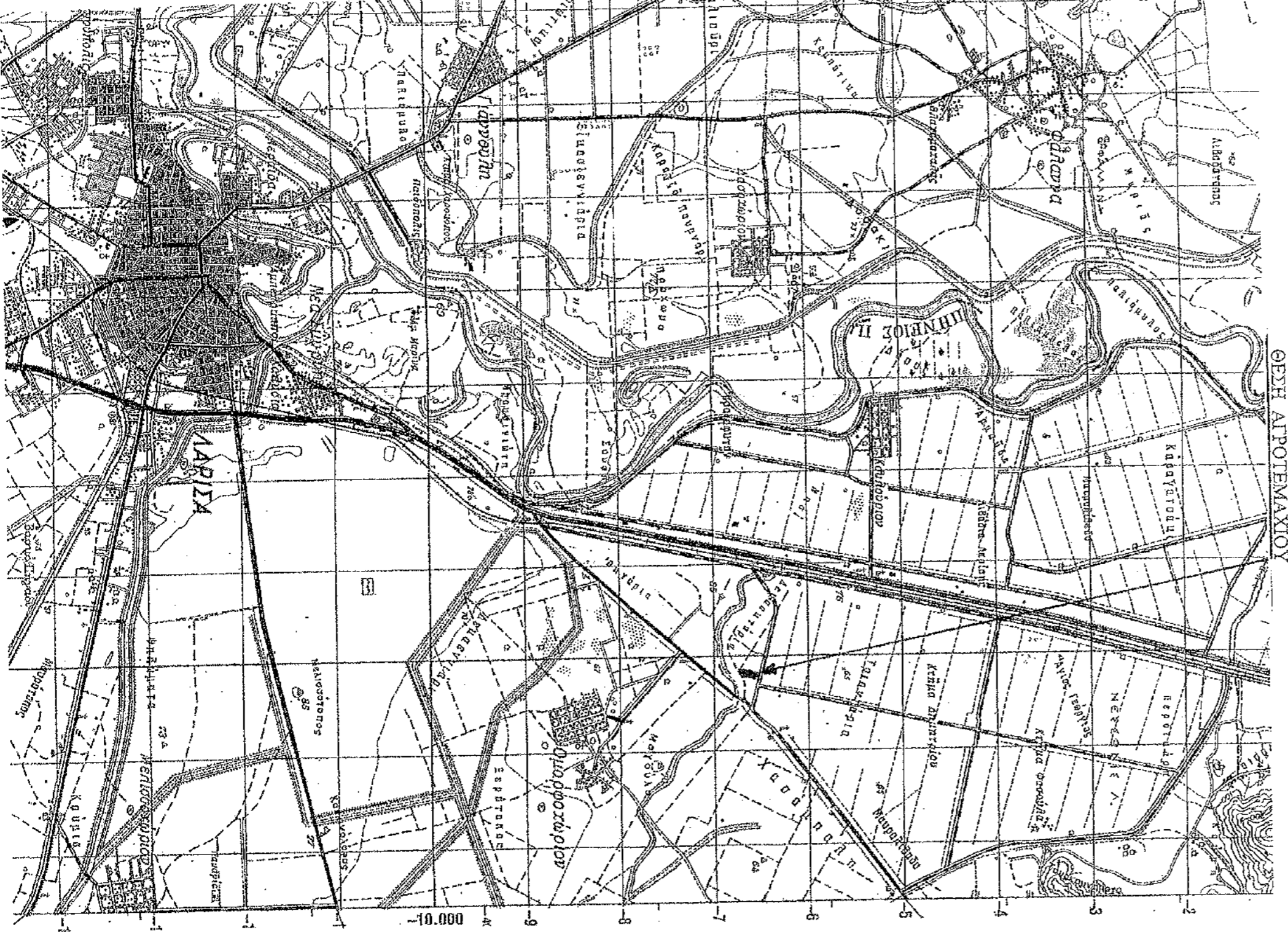

ΑΥΤΟΜΑΤΑ ΑΝΑΓΡΑΜΜΑΤΟΣ ΑΝΑΛΑΜΝΟΥ
 ΚΑΛΑΜΑΤΑ 1:5000
 ΘΕΣΗ ΑΠΟΤΕΜΑΧΙΟΥ

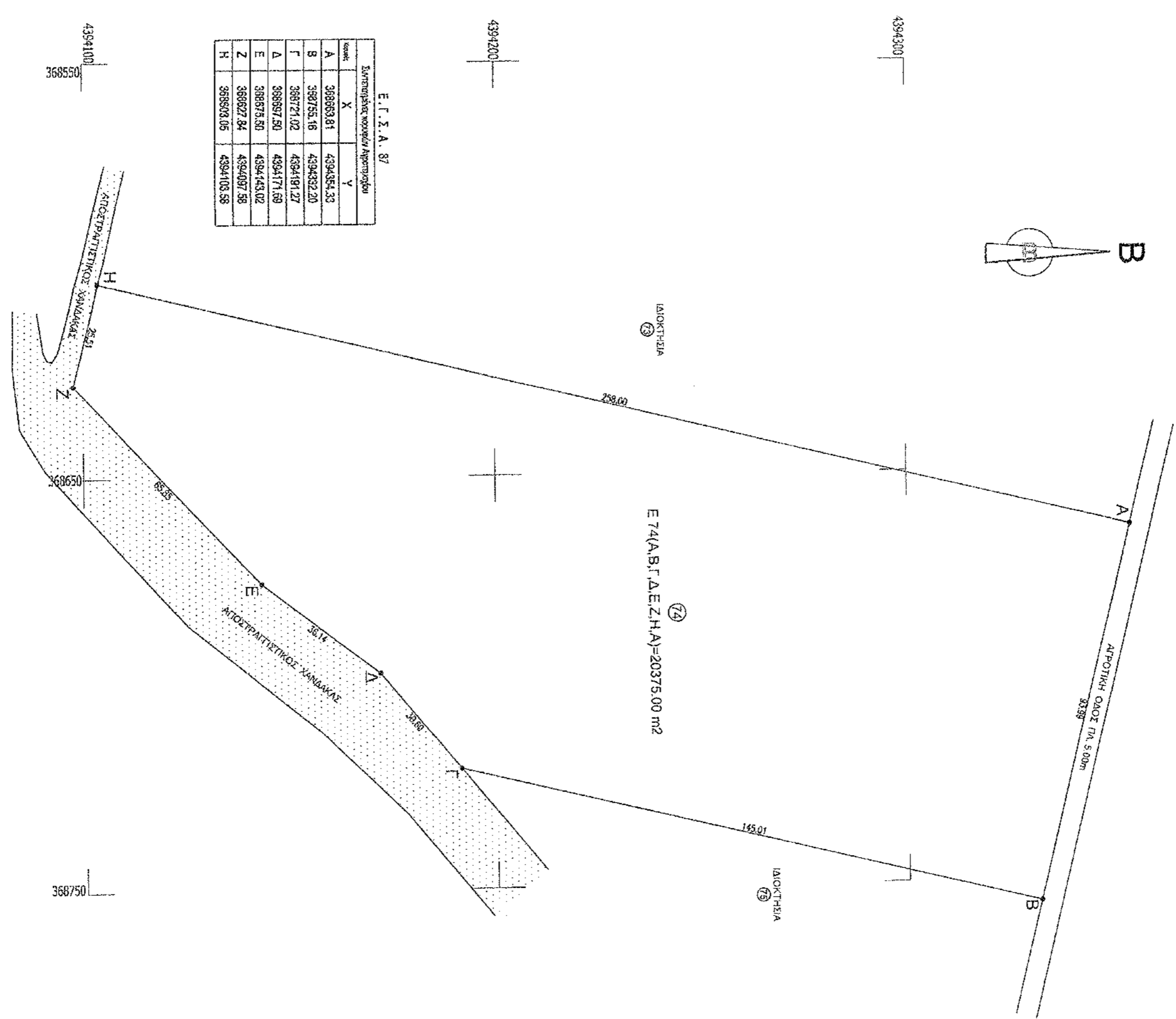
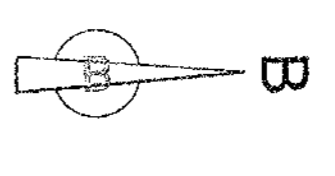

Ε.Τ.Α.Β.	Χ	Υ
Α	398303.81	439485.33
Β	398755.16	439482.20
Γ	398721.02	439481.27
Δ	398987.80	439471.09
Ε	398975.50	439443.02
Ζ	399227.24	439497.98
Η	399202.05	439410.58

ΕΝΗΚΟΙ ΟΡΟΙ ΔΟΜΗΣΗΣ
 (Ενός Στάθιου, Π.Α. 24/31-5-83 ΦΕΚ 270Α)
 ΑΡΤΟΤΕΧΝΑ-ΟΙΚΟΔΟΜΗΜΟΤΗΤΑ

ΚΑΤΑ ΚΑΝΟΝΑ: Εμβαδόν 4000,00m² & Πλάτος 25m σε κανονιστικό εμπορικό δρόμο επ' όσον δημιουργήθηκαν μετά την 31-12-03 (Ν.3212/03)
 Τα γήπεδα με πρόβλεψη σε Δασικές, Εθνικές, Μονοδικές Δημοτικές οδοί και λειψοδομικές γκαμάρες: Πλάτος 45m και Βάθος 50m

ΚΑΤΑ ΠΑΡΕΚΚΛΙΣΗ

- α) Εμβαδόν: 2000,00m² από 24-4-77 (εντός ζώνης πρόβλεψ. κοινών, κοινωπιά) και Κοινοτικές οδοί:
- β) Τα γήπεδα με πρόβλεψη σε Δασικές, Εθνικές, Εμπορικές, Δημοτικές και Κοινοτικές οδοί:
- αα) Π=10m, Β=15m, Ε=750m², από 12-11-62
- ββ) Π=20m, Β=35m, Ε=1200m², από 12-09-64
- γγ) Π=25m, Β=40m, Ε=2000m², από 17-10-78
- δδ) Ε=4000 m², από 17-10-78 έως 31-5-85

ΠΟΣΟΣΤΟ ΚΑΛΥΨΗΣ: 10% μέγιστο

ΣΥΝΤΕΛΕΣΤΗΣ ΔΟΜΗΣΗΣ: 0,2 μέγιστος

ΟΙΚΟΔΟΜΙΚΗ ΠΡΑΚΜΗ: 60m από τον δέσμο της Π.Α.Θ.Ε. 40m από τον δέσμο της Εθνικής Οδού και 20m από τον δέσμο της Εμπορικής οδού.

ΑΠΟΣΤΑΣΕΙΣ ΑΠΟ ΠΛΑΤΙΑ ΚΑΙ ΟΜΠΡΟΔΙΑ ΟΡΓΑ:

- α) Κατά κενό 15m.
- β) Αν υφίσταται την 15-4-81 με ή χωρίς πρόβλεψη και με Ε=4000,00m² δ=7,5m μόνο για κενό, και αν δεν οικοδομηθεί με δ=1m, τότε μέγιστο κλάσος κρείττω 10m.
- γ) Από όμο αναδιαμορφωσ. αειρροδομικής γκαμάρας 15m.
- δ) Από όμο πέλατος δ=10m.

ΔΗΛΩΣΗ ΜΗΧΑΝΙΚΟΥ Ν.651/77

Ο υπογεγραμμένος μηχανικός δηλώνω ότι το αρθρομέτρο με τα στοιχεία Α.Β.Γ.Δ.Ε.Ζ.Η.Α είναι εκτός ζήτησης, εκτός Π.Ε.Σ. εκτός ΝΑΤΥΡΑ 2000, είναι φραγ και οικοδομήσιμο σύμφωνα με την κείμενη πολεοδομική νομοθεσία, δεν οφείλει εισαχθεί σε τίτλο ή γήπεδα σύμφωνα με τις διατάξεις του Ν.1337/83 και δεν εμπίπτει στις διατάξεις του Ν.2664/98 περί Εθνικού Κτηματολογίου.

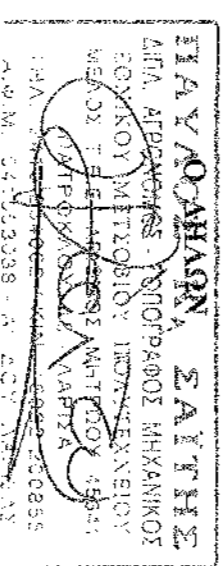

ΕΜΒΑΔΟΝ ΑΠΟΤΕΜΑΧΙΟΥ
Ε.Α.Β.Γ.Δ.Ε.Ζ.Η.Α.Υ=20375.00m²

- ΠΑΡΑΤΗΡΗΣΕΙΣ**
1. Το δάτυγμα είναι ανεπίσημο στο φραγμένο σύστημα συντεταγμένων Ε.Τ.Α. Β. Γ.
 2. Οι διαστάσεις και το εμβαδόν υπολογίστηκαν ανακτώντας από τις συντεταγμένες των κορυφών
 3. Η εξέγερση από το Ε.Τ.Α. Β. Γ. πραγματοποιήθηκε με σύστημα GPS και κίνησης γρήγορη του Ελληνικού Στοιχείου Εγκοινωνιών - ΗΕΡΟΣ.

Έργο:	ΑΠΟΤΥΠΩΣΗ ΑΠΟΤΕΜΑΧΙΟΥ	
Εργοδότης:	ΚΑΛΑΜΙΟΠΗ ΤΥΠΣΙΑ ΤΟΥ ΕΥΑΓΓΕΛΑΟΥ	
Θέση:	"ΕΙΚΟΣΑΡΙΑ"-ΚΤΗΜΑΤΙΚΗ ΠΕΡΙΦΕΡΕΙΑ Τ.Κ. ΟΜΟΡΦΟΧΩΡΙΟΥ ΔΗΜΟΥ ΚΙΛΚΙΣ	
ΜΕΛΕΤΗΤΗΣ:	ΠΑΥΛΟΣ Κ. ΣΑΪΤΗΣ Αρμόδιος - Τοπογράφος Μηχανικός Ε.Μ.Π. Πατρόδου 15 - Αθήνα - ΤΚ 412 22 Τηλ:(210) 254062	
Θέμα:	ΤΟΠΟΓΡΑΦΙΚΟ ΔΙΑΓΡΑΜΜΑ	αριθμός σχέσιου
Κλίμακα:	1:1000	
Ημερομηνία:	ΑΥΓΟΥΣΤΟΣ 2014	
Υπογραφή	σφραγίδα	

