

Δ. Τανάγρας  
Ν. Βοιωτίας

ΠΙΝΑΚΑΣ ΣΥΝΤΕΤΑΓΜΕΝΩΝ (ΕΓΣΑ '87)

σημείο	X	Y
1	455538.43	4231530.26
2	455642.29	4231468.82
3	455709.04	4231460.87
4	455819.38	4231185.46
5	455819.38	4231078.73
6	455538.43	4231079.4
1	455538.43	4231530.26

E (1,2,3,4,5,6,1) = 96356.00 τ.μ

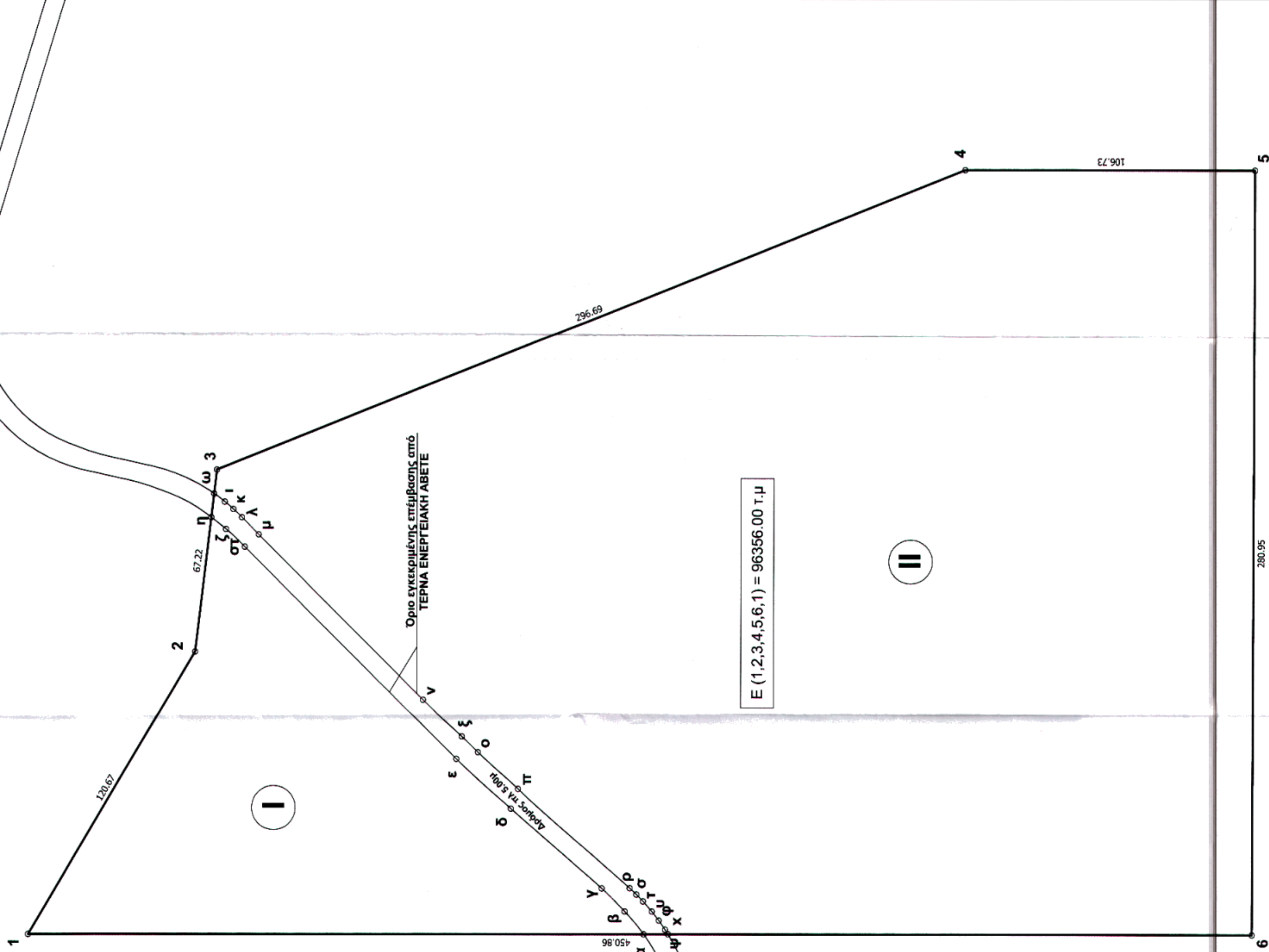

ΑΓΟΣΠΑΣΜΑ ΧΑΡΤΗ ΓΥΣ 1:50.000 (Φ.Χ. ΕΡΥΘΡΑΙ 1989 & ΑΘΗΝΑΙΛΕΥΣΙΣ 1992)



ΑΓΟΣΠΑΣΜΑ ΧΑΡΤΗ ΓΥΣ 1:5.000 (Φ.Χ. 6422-6)

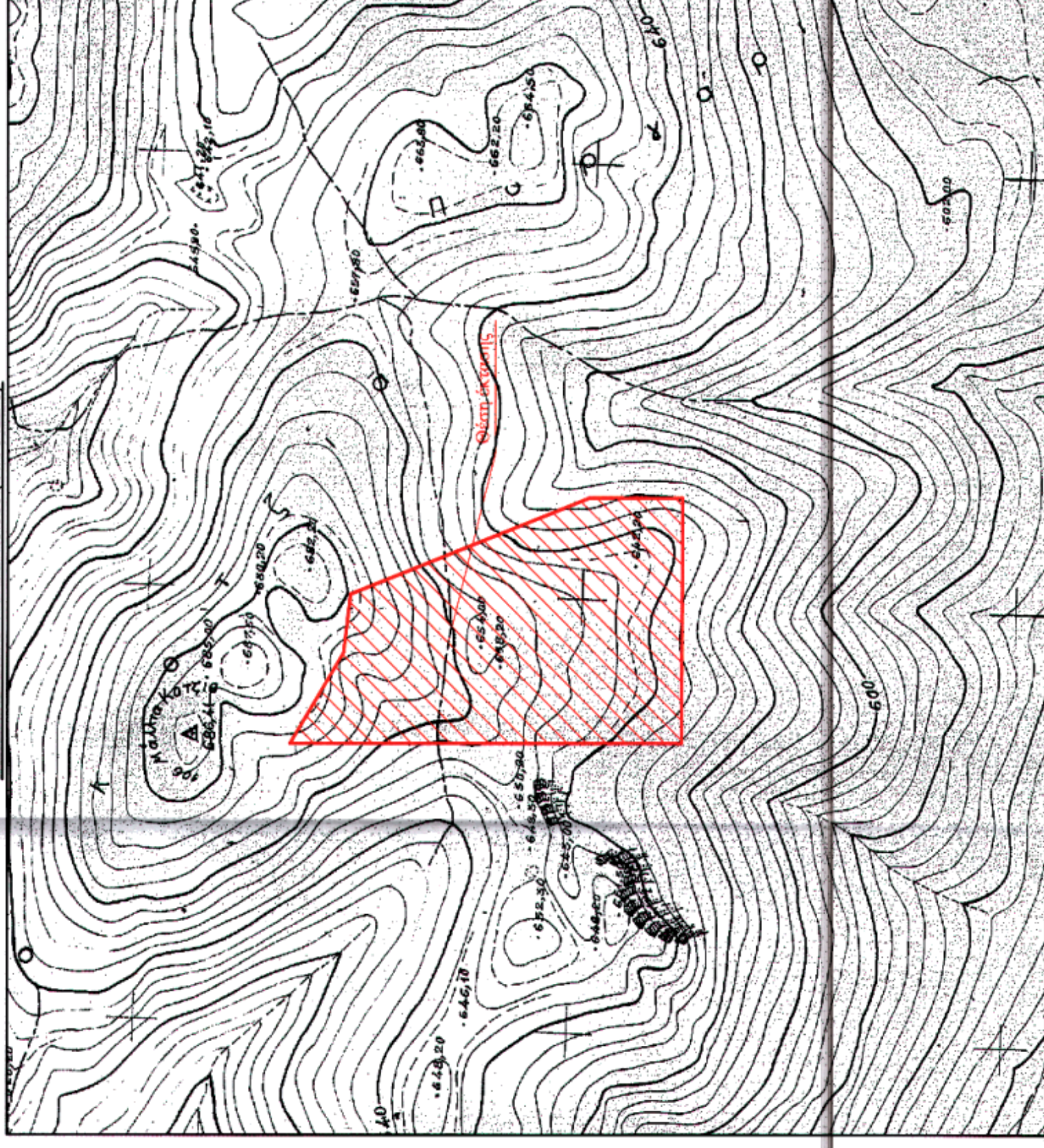

ΠΙΝΑΚΑΣ ΣΥΝΤΕΤΑΓΜΕΝΩΝ (ΕΓΣΑ '87)  
ΠΟΛΥΤΩΝΟΥ Ι

σημείο	X	ψ
α	465.538,43	4.231.303,48
β	465.546,81	4.231.310,52
γ	465.555,26	4.231.318,95
δ	465.584,45	4.231.352,55
ε	465.602,61	4.231.372,08
στ	465.680,78	4.231.450,61
ζ	465.687,23	4.231.457,53
η	465.691,51	4.231.462,96
θ	465.642,29	4.231.483,82
ι	465.538,43	4.231.530,25
α	465.538,43	4.231.303,48

E (1,2,3,4,5,6,1) = 9618,95 τ.μ

ΠΙΝΑΚΑΣ ΣΥΝΤΕΤΑΓΜΕΝΩΝ (ΕΓΣΑ '87)  
ΠΟΛΥΤΩΝΟΥ ΙΙ

σημείο	X	ψ
1	455.687,29	4.231.468,00
κ	455.694,59	4.231.454,92
λ	455.681,50	4.231.451,67
μ	455.686,29	4.231.445,49
ν	455.694,60	4.231.385,00
ξ	455.610,90	4.231.370,70
ο	455.606,06	4.231.364,73
π	455.591,63	4.231.348,94
ρ	455.595,32	4.231.308,66
σ	455.560,53	4.231.303,75
τ	455.546,78	4.231.300,47
υ	455.543,42	4.231.297,88
φ	455.540,12	4.231.295,61
χ	455.538,43	4.231.294,53
ψ	455.538,43	4.231.079,46
ω	455.619,38	4.231.078,73
4	455.619,38	4.231.185,46
3	455.708,04	4.231.460,87
ω	455.700,23	4.231.461,92

E (1,2,3,4,5,6,1) = 7894,68 τ.μ

ΤΡΟΠΟΠΟΙΗΣΕΙΣ	Θ ε ω ρ η σ τ κ ε και προσαρτησεις 1 0	Α/Α	Ημερ	Παρασημειωση	ΕΛΕΓΧΘΗΚΕ	ΘΕΩΡΗΘΗΚΕ
ΕΡΓΟΔΟΤΗΣ :	<b>ΣΠΙΘΑΣ ΕΥΑΓΓΕΛΟΣ</b>					
ΕΡΓΟ :	ΠΡΑΞΗ ΧΑΡΑΚΤΗΡΙΣΜΟΥ					
ΘΕΣΗ :	"ΜΑΛΙΑ ΚΟΤΖΙΑ" ΔΗΜΟΤΙΚΗ ΕΝΟΤΗΤΑ ΔΕΡΒΕΝΟΧΩΡΙΟΝ ΔΗΜΟΥ ΤΑΝΑΓΡΑΣ ΝΟΜΟΣ ΒΟΙΩΤΙΑΣ					
ΜΕΛΕΤΗΤΗΣ :	<b>Βαγγέλης Η. Σπίθας</b> Τορναδορ 53 ΑΙΒΕΡΙ Τ.Κ 24500 τηλ. 2223023533 fax 2223029567 mail: spithas@tee.gr					
ΑΝΤΙΚΕΙΜΕΝΟ :	ΠΡΑΞΗ ΧΑΡΑΚΤΗΡΙΣΜΟΥ					
ΘΕΜΑ ΣΧΕΔΙΟΥ :	<b>ΤΟΠΟΓΡΑΦΙΚΟ ΔΙΑΓΡΑΜΜΑ</b>					
ΚΩΔΙΚΟΣ ΕΡΓΟΥ	ΑΡ. ΣΧΕΔΙΟΥ :					
ΑΡ. ΣΧΕΔΙΟΥ :	<b>T-1</b>					
ΥΠΟΓΡΑΦΗ - ΣΦΡΑΓΙΔΑ	ΣΧΕΤΙΚΑ ΣΕΛΙΔΑ					
<b>ΕΥΑΓΓΕΛΟΣ Η. ΣΠΙΘΑΣ</b> ΤΟΠΟΓΡΑΦΟΣ ΜΗΧΑΝΙΚΟΣ Ε.Μ.Π. ΤΑΜΥΝΑΙΟΝ 53 - ΑΙΒΕΡΙ - Τ.Κ. 245 00 Α.Μ. Τ.Ε.Ε. 59498 - ΤΗΛ. 22230 23510 FAX : 22230 29567 e-mail:spithas@tee.gr	ΚΑΙΜΑΚΑ: <b>1 : 1.000</b>					
ΕΛΕΓΧΘΗΚΕ :	ΘΕΩΡΗΘΗΚΕ :					
ΕΛΕΓΧΘΗΚΕ :	ΘΕΩΡΗΘΗΚΕ :					