

ΟΡΟΙ ΔΟΜΗΣΗΣ

Π.Δ. 24/5/1985 ΦΕΚ Δ 270
 ΑΡΤΙΟΤΗΤΑ:
 ΚΑΝΟΝΑΣ: E = 4000j² πρόσμωτο 45μ, βάθος 50μ
 ΛΟΙΠΟΙ ΟΡΟΙ:
 Γενικά: κάλυψη 10%, Σ.Δ. = 0.2, ύψος 7.50μ

ΥΠΟΜΝΗΜΑ

1) ΕΜΒΑΔΟΜΕΤΡΗΣΗ ΜΕ ΤΗ ΜΕΘΟΔΟ ΤΩΝ ΣΥΝΤΕΤΑΓΜΕΝΩΝ
 E = 1/2 * Y * Σ(X_{i-1} + X_i)
 2) E (A1,A2,A3,A4,A1) = 397.46 τ.μ.

ΠΙΝΑΚΑΣ ΣΥΝΤΕΤΑΓΜΕΝΩΝ ΕΓΣΑ.87

α/α	X	Y
A1	416492.73	4228261.16
A2	416470.74	4228262.57
A3	416471.18	4228244.36
A4	416493.17	4228243.17

ΔΗΛΩΣΗ ΙΔΙΟΚΤΗΤΗ

Δηλώνω ότι τα όρια που έχω υλοποιήσει είναι ορθά.
 Ο ΙΔΙΟΚΤΗΤΗΣ

ΔΗΛΩΣΗ Ν. 651/77

Δηλώνεται υπεύθυνα ότι ο υπό σταθμεία Α1, Α2, Α3, Α4, Α1 αγοράς ιδιοκτησίας Ελένης Μπρούζα που βρίσκεται κτός οικισμού και εκτός ζώνης στην Αλυκή, Ξηρονομής Δ. Θηβαίων και έχει εμβαδό 397.46 τ.μ. και πρόσμωτο 17.99μ αγροτικής οδοού είναι σύμφωνα με τις σχετικές πολεοδομικές διατάξεις μη άρτιας και μη οικοδομήσιμος.

Το γήπεδο δεν βρίσκεται σε περιοχή Ζ.Ο.Ε., ή Γ.Π.Σ. με ειδικευμένους όρους.
 Από τα γήπεδα δεν διέρχεται ρέμα ή ρεύμα υψηλής τάσης.
 Δεν φέρνουνται εισφορές σε γή και χρήμα του Ν.1337/83.
 Τα όρια διαχτήθηκαν από τον ιδιοκτήτη.

Ο ΜΗΧΑΝΙΚΟΣ

ΤΣΑΤΗΡΑΣ ΧΡ. ΛΟΥΚΑΣ
 ΔΙΠΛΩΜΑΤΟΥΧΟΣ ΠΟΛΙΤΙΚΟΣ ΜΗΧΑΝΙΚΟΣ
 ΕΘΝΙΚΟΥ ΜΕΤΣΟΒΙΟΥ ΠΟΛΥΤΕΧΝΕΙΟΥ
 ΜΕΛΟΣ Τ.Ε.Ε. ΑΡΧΙΤΕΚΤΟΝΙΚΗΣ ΠΡΟΓΡΑΦΗΣ
 ΗΡΑΚΛΕΙΟΥ 12 - ΘΗΒΑ 32200, ΤΗΛ: 6944 280500
 ΑΦΜ: 079998705 - ΔΟΥ: ΘΗΒΩΝ

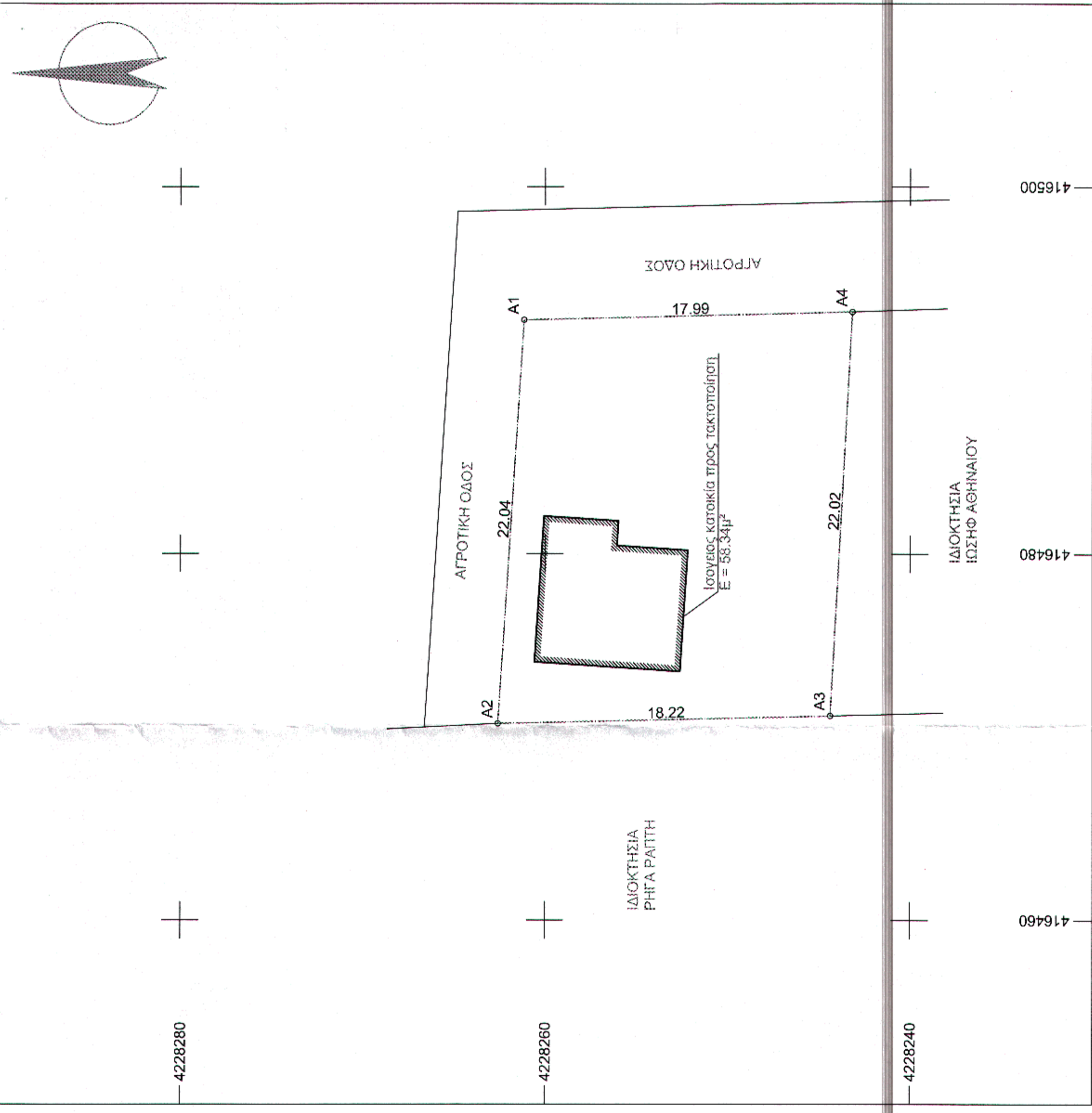

ΙΔΙΟΚΤΗΤΗΣ :

ΕΛΕΝΗ ΜΠΡΟΥΖΑ

ΕΡΓΟ :

ΑΠΟΤΥΠΩΣΗ ΑΓΡΟΤΕΜΑΧΙΟΥ

ΘΕΣΗ :

ΕΚΤΟΣ ΟΙΚΙΣΜΟΥ ΑΛΥΚΗΣ ΞΗΡΟΝΟΜΗΣ Δ. ΘΗΒΑΙΩΝ

ΜΕΛΕΤΗΤΗΣ :

ΤΣΑΤΗΡΑΣ ΛΟΥΚΑΣ
 ΠΟΛΙΤΙΚΟΣ ΜΗΧΑΝΙΚΟΣ

ΘΕΜΑ ΣΧΕΔΙΟΥ :

ΤΟΠΟΓΡΑΦΙΚΟ ΔΙΑΓΡΑΜΜΑ

κλίμακα 1:500

ΗΜΕΡΟΜΗΝΙΑ: ΙΟΥΛΙΟΣ 2014

ΣΦΡΑΓΙΔΑ-ΥΠΟΓΡΑΦΗ

ΤΣΑΤΗΡΑΣ ΧΡ. ΛΟΥΚΑΣ
 ΔΙΠΛΩΜΑΤΟΥΧΟΣ ΠΟΛΙΤΙΚΟΣ ΜΗΧΑΝΙΚΟΣ
 ΕΘΝΙΚΟΥ ΜΕΤΣΟΒΙΟΥ ΠΟΛΥΤΕΧΝΕΙΟΥ
 ΜΕΛΟΣ Τ.Ε.Ε. ΑΡΧΙΤΕΚΤΟΝΙΚΗΣ ΠΡΟΓΡΑΦΗΣ
 ΗΡΑΚΛΕΙΟΥ 12 - ΘΗΒΑ 32200, ΤΗΛ: 6944 280500
 ΑΦΜ: 079998705 - ΔΟΥ: ΘΗΒΩΝ

Ο Ε.Σ.Φ.Ε.Ε.Κ.Ε.
 και πρόσμωτο 17.99μ
 στο υπ. αριθμ. 5292/22.4.14
 Ο Διοικητής
 ΕΛΛΗΝΙΚΗ ΔΗΜΟΚΡΑΤΙΑ
 ΥΠΟΥΡΓΕΙΟ ΠΕΡΙΒΑΛΛΟΝΤΟΣ, ΧΩΡΟΤΑΞΙΑΣ ΚΑΙ ΚΑΤΑΣΤΡΟΦΩΝ
 ΔΙΕΥΘΥΝΣΗ ΔΕΛΤΑ
 ΑΡΧΙΔΙΕΥΘΥΝΤΗΣ ΔΑΣΟΛΟΓΟΣ