

ΥΠΟΜΝΗΜΑ

1. Το υπό στοιχεία 1-2-3-4-5-6-7-8-9-10-11-12-1 ακίνητο ιδιοκτησίας Τζιτζικά Ιωάννη βρίσκεται στην θέση "Καμάρα-Κομμάτα" εκτός ορίων οικισμού Ανώ Μέρους της δ.ε. δήμου Αμαρίου
2. Εμβαδόν ακινήτου
E = 1906.94 μ2
3. Όροι Δόμησης
Π.Δ. 24-5-85 (ΦΕΚ 270Δ 31-5-85)
Ν.3212/2003 (ΦΕΚ 306Α 31-12-03)
-οριζόντιο 4000 τ.μ.
-καύση 0.20
-αύξ. κάλυψης 0.10
-μέγ. ύψος 7.50μ. + 1.50μ για στέγη και 4.00μ για ισόγεια κτίσματα
-όριζόντιος σπαστάσις 15.00μ.
-πρόσθιο σε κενώφωρο κώρο 25μ.
4. Το παρόν τοπογραφικό διάγραμμα συντάχθηκε σύμφωνα με τις διατάξεις του Ν.651/77 αρ.5
5. Από το ακίνητο δεν διέρχονται πύλωνες υψηλής τάσης.
6. Τα όρια υποδείχθηκαν από τον ιδιοκτήτη.
7. Το εμβαδόν υπολογίστηκε με τον τύπο του Gauss.
8. Το σύστημα συντεταγμένων είναι το ΕΓΣΑ '87.
9. Το παραπάνω σύνολο βρίσκεται εκτός ζώνης προστασίας Natura 2000.

ΣΗΜΕΙΟ	X	Y	ΜΗΚΟΣ
1	566284.39	3891911.79	22.44
2	566283.07	3891904.79	13.28
3	566283.52	3891895.80	17.86
4	566282.21	3891894.21	6.37
5	566282.63	3891887.29	7.03
6	566282.68	3891883.32	26.08
7	566282.16	3891867.07	21.77
8	566280.63	3891867.49	3.74
9	566280.16	3891862.81	18.89
10	566280.16	3891852.89	27.66
11	566284.39	3891882.89	14.30
12	566284.39	3891911.79	19.89



Ε=1/2 Σ(Xi+1*Yi - Xi*Yi+1)
E = 1906.94 μ2

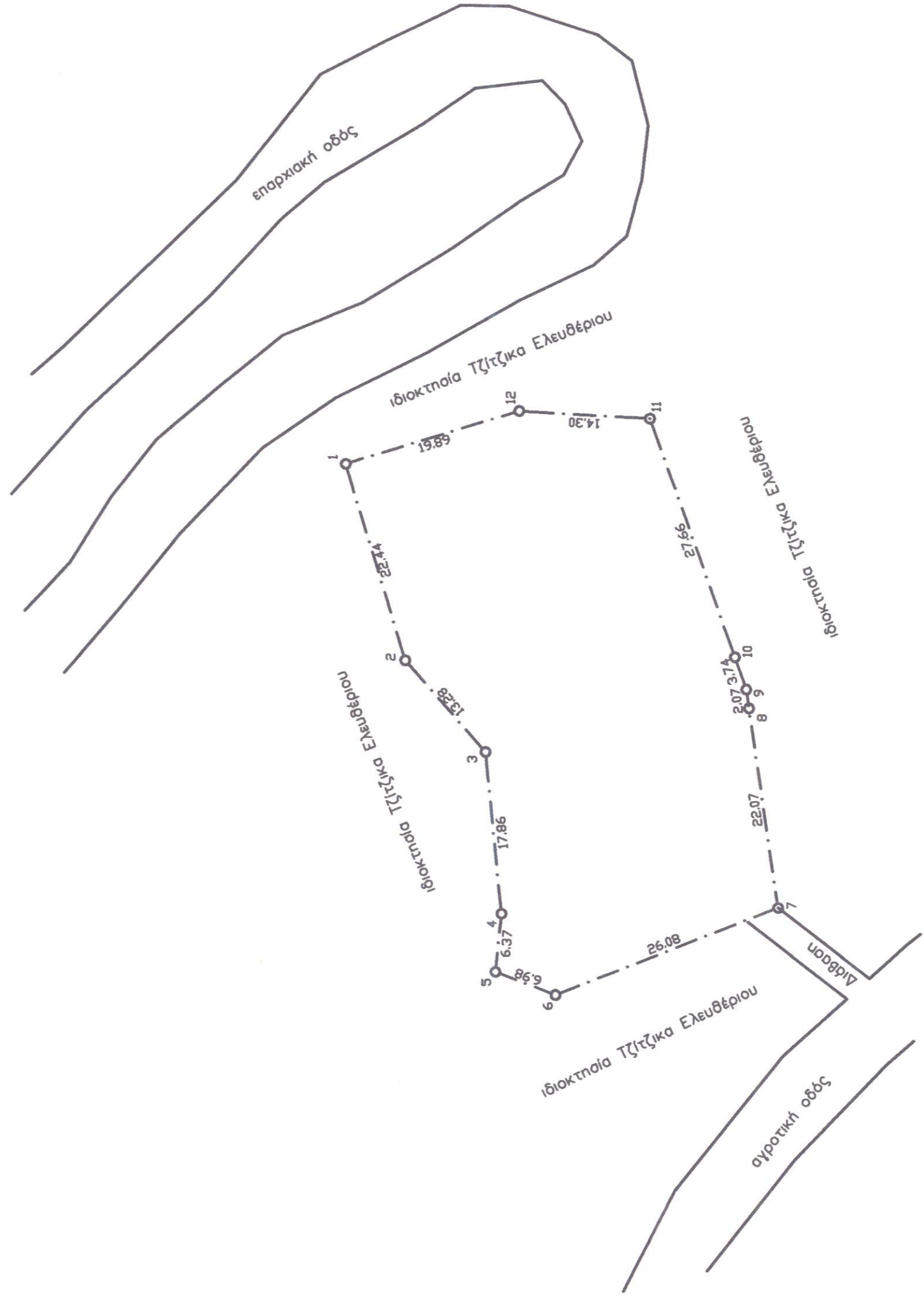
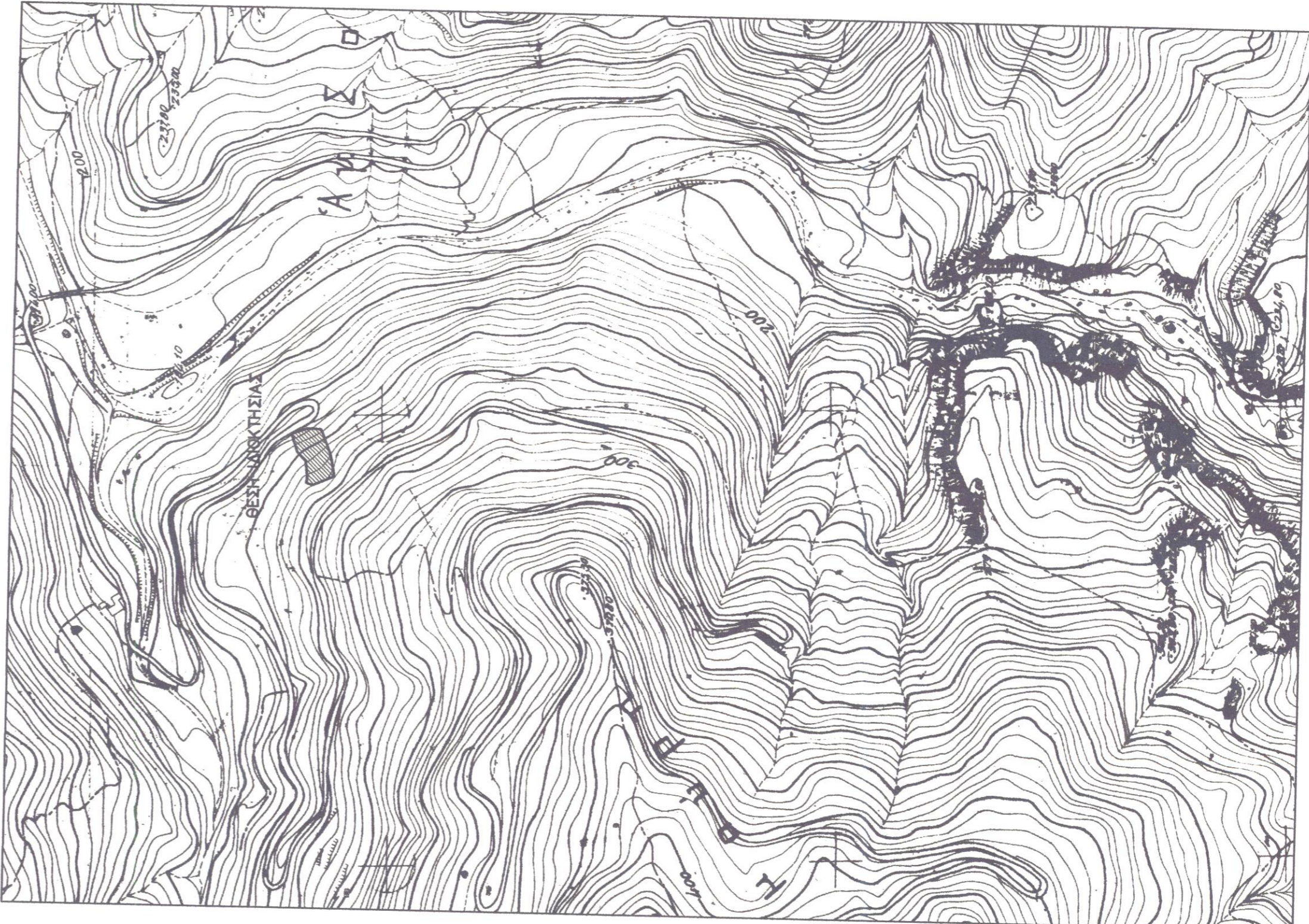

Τεχνικό Γραφείο
Γιάννης Χ. Κωστάκης
Διπλ. Πολιτικός Μηχανικός Α.Π.Θ.
21 Μαΐου 1941 -22- Ρέθυμνο Τηλ. 2831021028

Εργοδότης : ΤΖΙΤΖΙΚΑΣ ΙΩΑΝΝΗΣ
Εργο : ΚΤΗΝΟΤΡΟΦΙΚΗ ΜΟΝΑΔΑ (Ελευθέριος εκτροφής) ΚΟΛΛΑΣ ΓΙΩΛΤΡΑΚΗ ΕΛΕΥΘΕΡΙΑ ΚΕΥΑΤΙΔΑΚΗ ΔΑΣΟΛΟΓΟΣ
Θέση έργου : ΘΕΣΗ "ΚΑΜΑΡΑ-ΚΟΜΜΑΤΑ" ΕΚΤΟΣ ΟΡΙΩΝ ΟΙΚΙΣΜΟΥ ΑΝΩ ΜΕΡΟΣ Δ.Ε. ΣΥΒΡΙΤΟΥ ΔΗΜΟΥ ΑΜΑΡΙΟΥ
Μελετητής : ΓΙΑΝΝΗΣ Χ. ΚΩΣΤΑΚΗΣ

Θέμα Σχεδίου : 1 : 500
ΤΟΠΟΓΡΑΦΙΚΟ ΔΙΑΓΡΑΜΜΑ : 1
Χρόνος Μελέτης : ΑΥΓΟΥΣΤΟΣ 2014

Προσφιλής μου φίλος
Ρέθυμνο 30-10-2014
Η Διπλωμάτισσα Ρεθύμνου
ΕΛΛΗΝΙΚΗ ΔΗΜΟΚΡΑΤΙΑ
ΥΠΟΥΡΓΕΙΟ ΠΑΙΔΕΙΑΣ, ΕΡΕΥΝΑΣ ΚΑΙ ΘΡΗΣΚΕΥΜΑΤΩΝ
ΙΝΣΤΙΤΟΥΤΟ ΤΕΧΝΟΛΟΓΙΑΣ ΥΠΟΛΟΓΙΣΤΩΝ ΚΑΙ ΕΚΔΟΣΕΩΝ ΔΙΑΔΙΚΤΥΟΥ
ΙΩΑΝΝΗΣ ΧΑΡ. ΚΩΣΤΑΚΗΣ
ΔΙΠΛΩΜΑΤΗΣ ΠΟΛΙΤΙΚΩΝ ΜΗΧΑΝΙΚΩΣ
ΣΤΑΘ. ΜΕΤΡΩΝ ΜΗΤΡΩΟΥ 70375
ΣΗΤΕΙΑ ΑΝΑΤ. ΑΝΑΤΟΛ. 08100 74100
Α.Φ.Μ. 93692274 ΔΟΥ ΡΕΘΥΜΝΟΥ