

ΕΜΒΛΟ ΑΓΡΟΤΕΜΑΧΙΟΥ
(1,2,3,4,5,6,7,8,9,10,11,12,13,14,15,1)
=1965,40 μ²

ΑΡΙΘΜΗΤΑ

1) Κανονικά 4,000 τ.μ. και πρόσφατα 25 μ. σε κοινού όριο με
 2) Διαγώνιο επίπλο 2,000 τ.μ. εφόσον αποδειχθεί οτις της
 3) 100 τ.μ. από τα όρια του οικοπέδου και περιβάλλοντος.
 4) Το υπόλοιπο οικοπέδου εφόσον οι απαιτήσεις των
 5) Πληρωστικών απαιτήσεων και εξιστορησικών όρων.
 6) 100 τ.μ. = 25 μ. Ε.Α. Ε.Α. = 40 μ. Ε.Α. Ε.Α. = 300 τ.μ. και
 7) 100 τ.μ. = 20 μ. Ε.Α. Ε.Α. = 35 μ. Ε.Α. Ε.Α. = 100 τ.μ. και
 8) 100 τ.μ. = 10 μ. Ε.Α. Ε.Α. = 15 μ. Ε.Α. Ε.Α. = 750 τ.μ. και
 9) 100 τ.μ. = 10 μ. Ε.Α. Ε.Α. = 15 μ. Ε.Α. Ε.Α. = 750 τ.μ. και
 10) 100 τ.μ. = 10 μ. Ε.Α. Ε.Α. = 15 μ. Ε.Α. Ε.Α. = 750 τ.μ. και

ΚΑΛΥΨΗ - ΔΟΜΗΣΗ : Για κατοικία
 2.000 τ.μ. - επίπλο, οικοπέδο 4.000 τ.μ.
 3.000 τ.μ. - επίπλο, οικοπέδο 4.000 τ.μ.
 4.000 τ.μ. - επίπλο, οικοπέδο 4.000 τ.μ.
 5.000 τ.μ. - επίπλο, οικοπέδο 4.000 τ.μ.

Για γεωργικότητα απαιτείται εγκατάσταση
 1) 100 τ.μ. = 25 μ. Ε.Α. Ε.Α. = 40 μ. Ε.Α. Ε.Α. = 300 τ.μ. και
 2) 100 τ.μ. = 20 μ. Ε.Α. Ε.Α. = 35 μ. Ε.Α. Ε.Α. = 100 τ.μ. και
 3) 100 τ.μ. = 10 μ. Ε.Α. Ε.Α. = 15 μ. Ε.Α. Ε.Α. = 750 τ.μ. και
 4) 100 τ.μ. = 10 μ. Ε.Α. Ε.Α. = 15 μ. Ε.Α. Ε.Α. = 750 τ.μ. και

ΑΠΟΣΤΑΣΕΙΣ ΑΠΟ ΟΡΑ:

1) 15 μ.
 2) 15 μ.
 3) 15 μ.
 4) 15 μ.
 5) 15 μ.
 6) 15 μ.
 7) 15 μ.
 8) 15 μ.
 9) 15 μ.
 10) 15 μ.

ΥΨΟΣ:

1) 15 μ.
 2) 15 μ.
 3) 15 μ.
 4) 15 μ.
 5) 15 μ.
 6) 15 μ.
 7) 15 μ.
 8) 15 μ.
 9) 15 μ.
 10) 15 μ.

ΑΡΙΘΜΟΣ ΟΡΟΦΩΝ:

1) 1
 2) 1
 3) 1
 4) 1
 5) 1
 6) 1
 7) 1
 8) 1
 9) 1
 10) 1

ΕΜΒΛΟΝ ΑΓΡΟΤΕΜΑΧΙΟΥ Π.2.3.4.5.6.7.8.9.10.11.12.13.14.15.1-1965,40 μ²

1. Το διαγώνιο είναι εστιασμένο στο κεντρικό σημείο
 2. Οι διαστάσεις και το εμβαδόν υπολογίζονται αναλυτικά
 3. Τα όρια του αγροτεμαχίου είναι τα τεταμένα όρια της
 4. Η έκταση από ΕΓΣΑ 87 πραγματοποιήθηκε με οριζόντιο
 5. ΕΡΣ και κάλυψη χρήση του Ελληνικού οστήματος ΗΡΕΟΣ

6. Ο κλάδος
 7. Τα όρια και εμβαδόν όρα του αγροτεμαχίου με στοιχεία
 8. 1,2,3,4,5,6,7,8,9,10,11,12,13,14,15,1 και με εμβαδόν 1965,40 μ², που βρίσκεται εκτός οικισμού
 9. ΛΑΦΩΝΑΣ στο Δήμο Πύλης υπαχθεί (ήσαν από εμένα και
 10. Επιδιώκω για την ακρίβεια των δηλωμένων ορίων του αγροτεμαχίου
 11. και για την ύπαρξη και την ακεραιότητα των διαστάσεων που να εγείρω την
 12. έκδοση νέου δόμησης

13. Ο ΔΗΛΩΝ
 14. ΑΝΤΩΝΙΟΥ ΚΩΝ/ΝΟΣ

15. ΔΗΛΩΣΗ ΜΕΧΑΝΙΚΟΥ (Ν. 651/77)

16. Διπλό σήμα με το νόμο για το γεωτεμάχιο με στοιχεία «Α.Β.Υ.Φ.Α»
 17. και με εμβαδόν 965,10 μ², που βρίσκεται στο βόρειο μέρος εκτός
 18. οικισμού ΛΑΦΩΝΑΣ στο Δήμο Πύλης:

19. ΔΕΝ είναι όρατο και οικοδομήσιμο κατά κανόνα σύμφωνα με
 20. τις πολεοδομικές διατάξεις που ισχύουν σήμερα
 21. βρίσκεται ΕΚΤΟΣ οικισμού ΛΑΦΩΝΑΣ του Δήμου Πύλης
 22. δεν υπάγεται στις διατάξεις του Ν.1337/83 και δεν έχει
 23. υπαγωγή
 24. επιτρέπεται σε γη και χερσίδα
 25. εντός του αγροτεμαχίου δε διέχονται εναντίως γραμμής
 26. μεσοορίων
 27. υψηλής τάσης της ΔΕΗ, αγροτικής γραμμής αερίων ή βόμβα

28. **ΓΕΩΡΓΙΟΣ Α. ΠΑΝΑΓΟΣ**
 29. ΔΙΠΛ. ΠΟΛΙΤΙΚΟΣ ΜΗΧΑΝΙΚΟΣ Δ.Π.Ε.
 30. Α.Φ.Μ.: 082889141 ΔΟΥ ΠΥΛΗΣ
 31. Τηλ.: 24340 23388

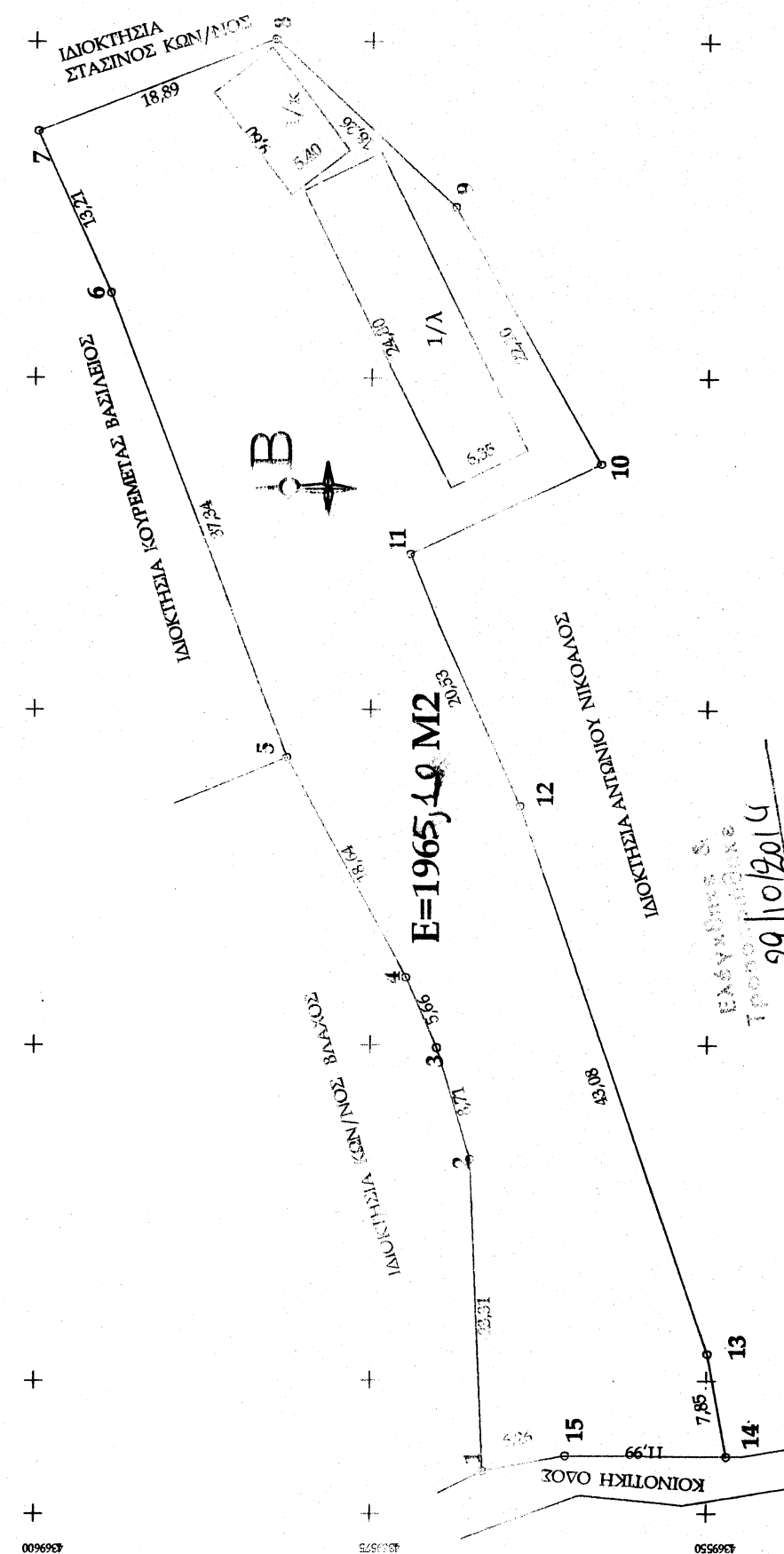

ΣΗΜΕΙΟ	X	Y	ΜΗΚΟΣ
1	263643,179	4369566,662	23,30
2	263666,465	4369567,602	8,71
3	263674,811	4369570,105	5,66
4	263679,995	4369572,380	18,64
5	263696,370	4369581,287	37,34
6	263731,229	4369594,417	13,21
7	263743,360	4369599,867	18,89
8	263750,137	4369582,235	18,27
9	263737,749	4369568,813	22,10
10	263718,504	4369557,943	15,76
11	263711,584	4369572,102	20,53
12	263692,751	4369563,927	43,08
13	263652,001	4369549,946	7,85
14	263644,278	4369548,532	11,99
15	263644,360	4369560,517	6,26
1	263643,179	4369566,662	

6673 ΑΝΤΩΝΙΟΥ ΚΩΝ/ΝΟΣ
 22/10/2014
 21/11/2014
 ΚΟΙΝΟΤΙΚΗ ΟΔΟΣ
 Διορισμός μετ' έμφυτο

ΕΡΓΟΔΟΤΗΣ
 ΑΝΤΩΝΙΟΥ ΚΩΝΣΤΑΝΤΙΝΟΣ

ΕΡΓΟ
 ΔΛΕΙΑ ΛΕΙΤΟΥΡΓΕΙΑΣ ΥΠΑΡΧΟΥΣΑΣ
 ΕΓΚΑΤΑΣΤΑΣΗΣ ΑΠΟΓΡΕΒΑΤΩΝ
 ΔΥΝΑΜΙΚΟΤΗΤΑΣ 5 ΛΖ.

ΘΕΣΗ
 ΛΑΦΩΝΑ (θέση Αλώνι)
 εκτός οικισμού Δήμου ΠΥΛΗΣ

ΜΕΛΕΤΗΤΗΣ
 ΠΑΝΑΓΟΣ ΓΕΩΡΓΙΟΣ
 Πολιτικός Μηχανικός

ΘΕΜΑ ΣΧΕΔΙΟΥ
 ΑΡ. ΣΧΕΔΙΟΥ

ΤΟΠΟΓΡΑΦΙΚΟ ΔΙΑΓΡΑΜΜΑ
 Τ1

ΚΛΙΜΑΚΕΣ 1:500

ΗΜΕΡΟΜΗΝΙΑ ΣΕΠΤΕΜΒΡΗΣ 2014

ΘΕΩΡΗΣΗ ΥΠΗΡΕΣΙΑΣ
 ΣΦΡΑΓΙΔΑ - ΥΠΟΓΡΑΦΗ

ΓΕΩΡΓΙΟΣ Α. ΠΑΝΑΓΟΣ
 ΔΙΠΛ. ΠΟΛΙΤΙΚΟΣ ΜΗΧΑΝΙΚΟΣ Δ.Π.Ε.
 ΜΕΝΟΣ ΤΕΛΕΤΗΣ ΑΡ. ΜΗΤΡΩΟΥ 11852
 Α.Φ.Μ.: 082889141 ΔΟΥ ΠΥΛΗΣ
 ΤΗΛ.: 24340 23388