

ΣΗΜΕΙΟ	X	Y	ΗΜΕΡΑΣ
A	530637,85	391135,21	23.08
B	530642,59	391112,02	2.9
C	530656,51	391112,02	9.17
D	530626,13	391111,58	6.8
E	530618,36	391111,93	2.8
F	530630,85	391112,77	1.64
G	530623,49	391112,77	5.39
H	530629,44	391112,78	5.39
I	530656,32	391113,0	15.30
J	530629,79	391113,23	9.57
K	530624,02	391113,63	16.37
L	530648,24	391113,63	5.60
M	530648,24	391113,63	5.60
N	530651,51	391137,72	3.46
O	530651,51	391137,72	12.83
P	530651,51	391137,72	3.46
Q	530651,51	391137,72	3.46
R	530651,51	391137,72	3.46
S	530651,51	391137,72	3.46
T	530651,51	391137,72	3.46
U	530651,51	391137,72	3.46
V	530651,51	391137,72	3.46
W	530651,51	391137,72	3.46
X	530651,51	391137,72	3.46
Y	530651,51	391137,72	3.46
Z	530651,51	391137,72	3.46
AA	530651,51	391137,72	3.46
AB	530651,51	391137,72	3.46
AC	530651,51	391137,72	3.46
AD	530651,51	391137,72	3.46
AE	530651,51	391137,72	3.46
AF	530651,51	391137,72	3.46
AG	530651,51	391137,72	3.46
AH	530651,51	391137,72	3.46
AI	530651,51	391137,72	3.46
AJ	530651,51	391137,72	3.46
AK	530651,51	391137,72	3.46
AL	530651,51	391137,72	3.46
AM	530651,51	391137,72	3.46
AN	530651,51	391137,72	3.46
AO	530651,51	391137,72	3.46
AP	530651,51	391137,72	3.46
AQ	530651,51	391137,72	3.46
AR	530651,51	391137,72	3.46
AS	530651,51	391137,72	3.46
AT	530651,51	391137,72	3.46
AU	530651,51	391137,72	3.46
AV	530651,51	391137,72	3.46
AW	530651,51	391137,72	3.46
AX	530651,51	391137,72	3.46
AY	530651,51	391137,72	3.46
AZ	530651,51	391137,72	3.46

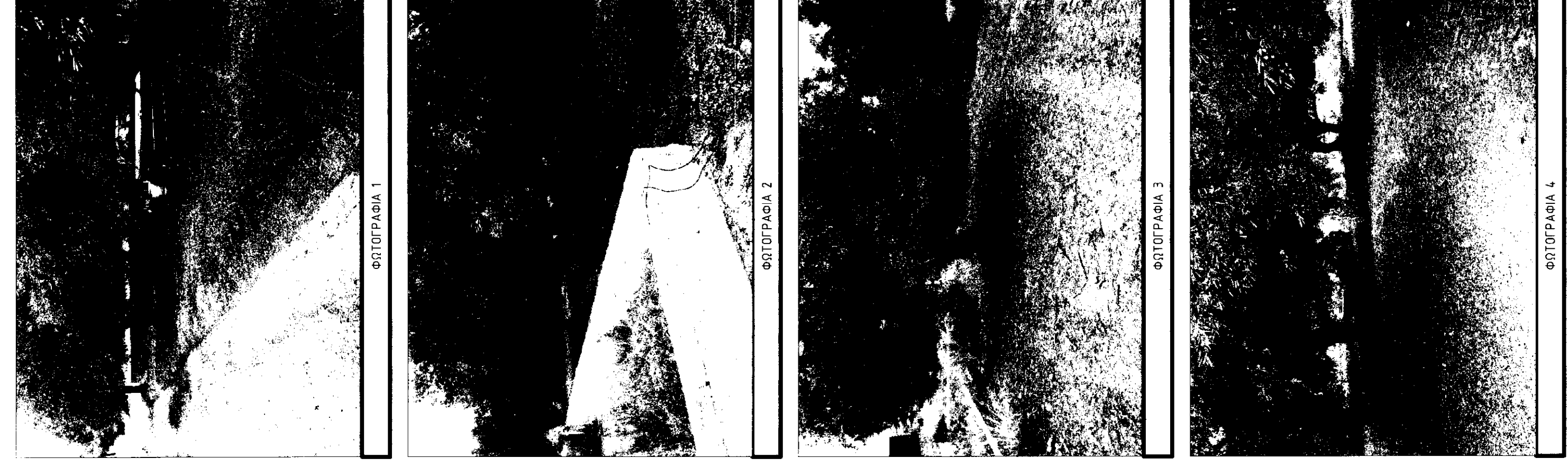

ΦΩΤΟΓΡΑΦΙΑ 1
ΦΩΤΟΓΡΑΦΙΑ 2
ΦΩΤΟΓΡΑΦΙΑ 3
ΦΩΤΟΓΡΑΦΙΑ 4

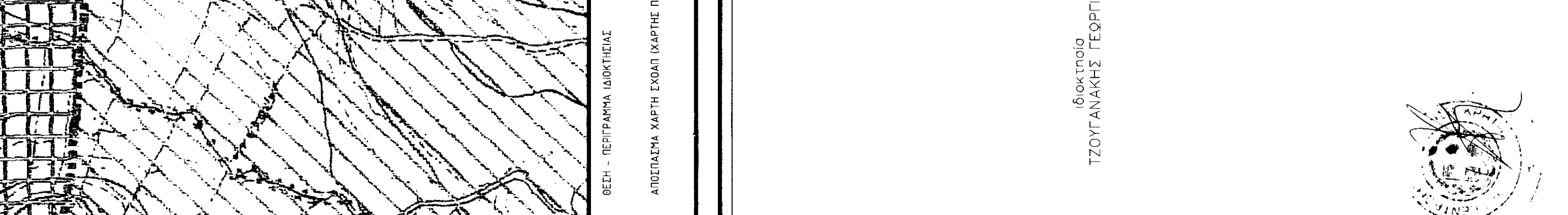

Ε = 1794,57 μ2

Ε = 1/2 Σ (x_n + x_{n+1}) (y_n - y_{n+1})

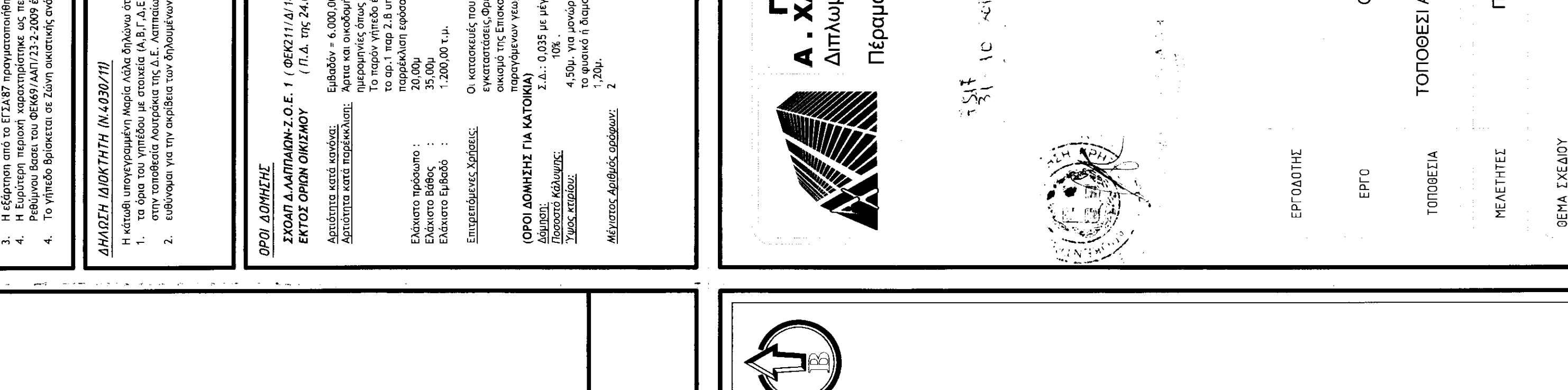
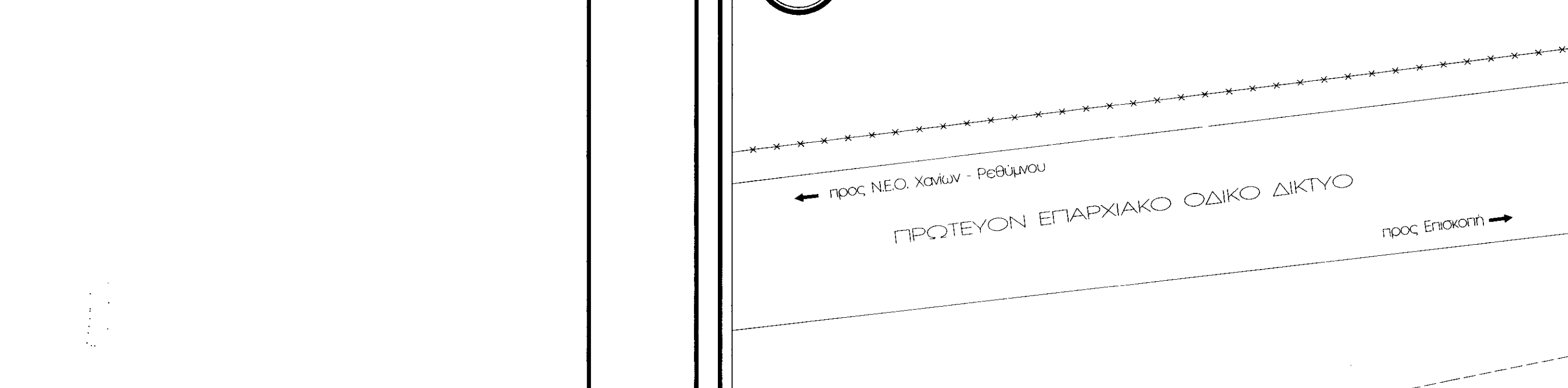
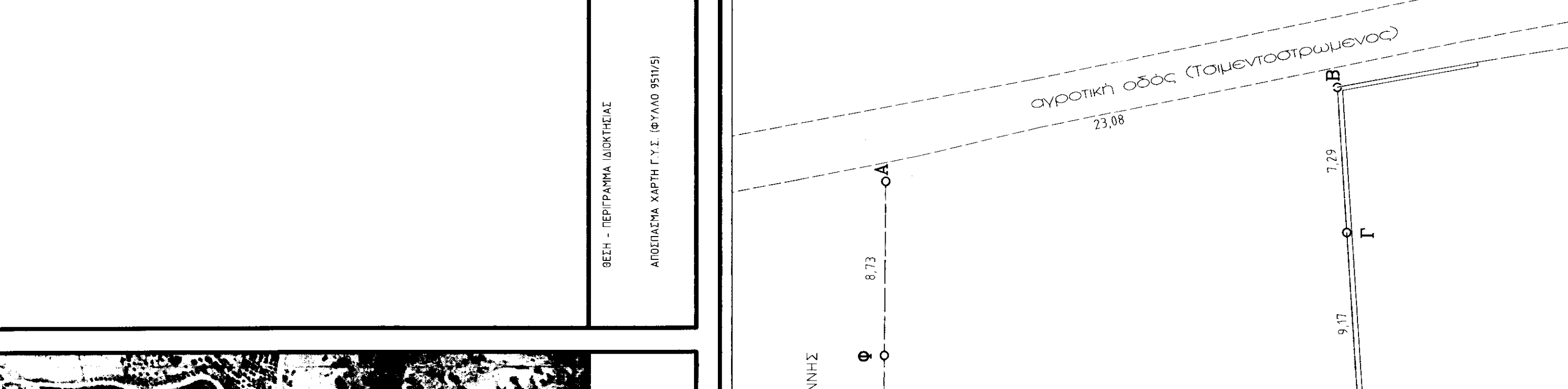
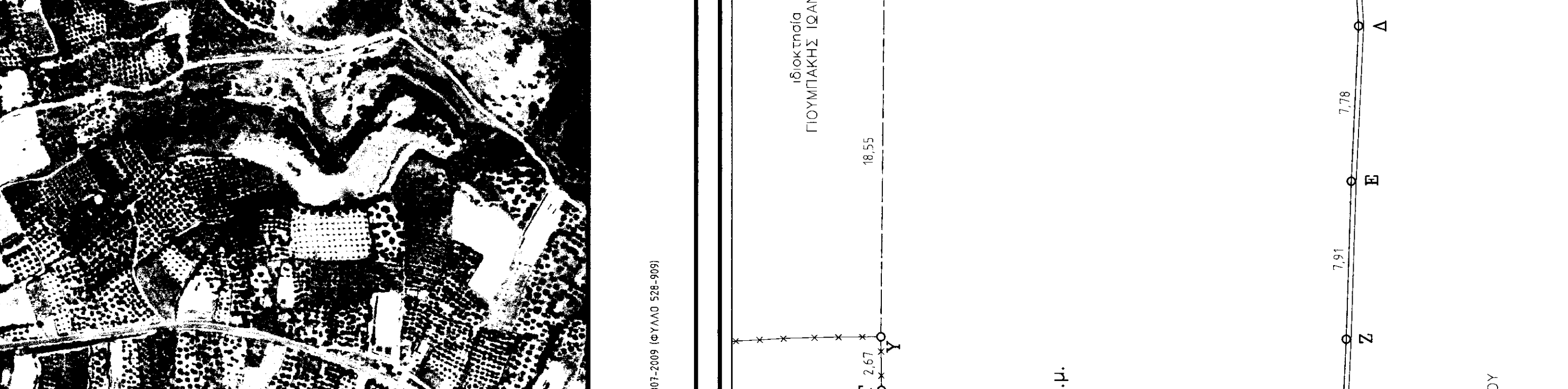
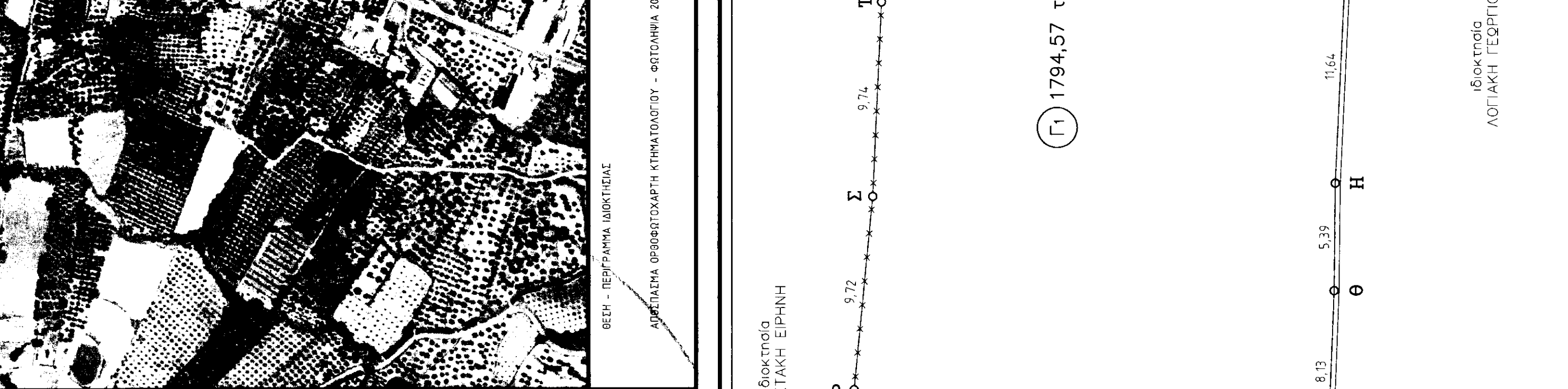
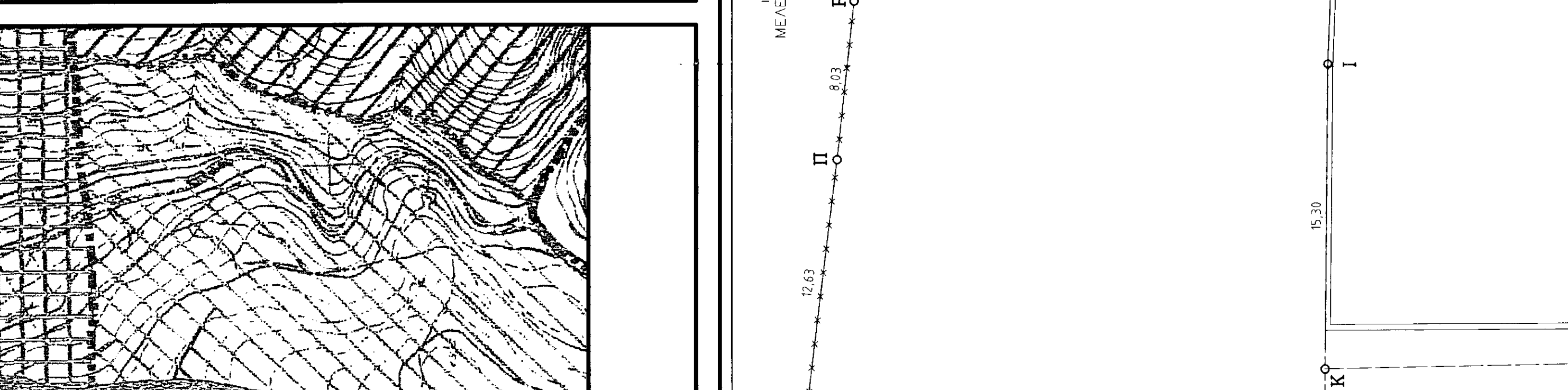

ΕΡΕΥΡΑΤΗΣ	ΕΡΓΟ
ΙΩΑΝΝΗΣ ΕΜΜ ΠΙΤΕΡΗΣ ΔΙΠΛΩΜΑΤΟΥΧΟΥ ΠΟΛΙΤΙΚΟΥ ΜΗΧΑΝΙΚΟΥ ΠΑΤΡΩΝ Ειδικτικής 2 Ρεθύμνου τ/η, fax: 28310 57831 Πέρασμα Ρεθύμνου τ/η fax: 28340 20023-4, κινητό: 6972505755	ΜΑΡΙΑ ΛΑΛΑ

ΤΟΠΟΘΕΣΙΑ
ΤΟΠΟΓΡΑΦΙΚΟ ΔΙΑΓΡΑΜΜΑ
ΚΩΔΙΚΟΣ ΜΕΛΕΤΗΣ
ΑΡΙΘΜΟΣ ΣΧΕΔΙΟΥ

ΚΛΙΜΑΚΑ 1:200

ΗΜΕΡΟΜΗΝΙΑ ΜΑΡΤΙΟΣ 2014

ΠΥΡΟΣΦΑΙΡΑ
ΙΩΑΝΝΗΣ ΕΜΜ ΠΙΤΕΡΗΣ
ΠΥΡΟΣΦΑΙΡΑ
ΑΦΕΛΕΣ 1794
ΕΥΡΥΜΑΧΟΥ 28310 57831
ΑΦΕΛΕΣ 6972505755

ΓΡΑΦΕΙΟ ΜΕΛΕΤΩΝ ΚΑΤΑΣΚΕΥΩΝ
Α. ΧΑΤΖΗΔΑΚΗΣ & ΣΥΝΕΡΓΑΤΕΣ ΜΗΧΑΝΙΚΩΝ
Διπλωματούχου Πολιτικού Μηχανικού Πανεπιστημίου Πατρών
Ειδικτικής 2 Ρεθύμνου τ/η, fax: 28310 57831
Πέρασμα Ρεθύμνου τ/η fax: 28340 20023-4, κινητό: 6972505755

ΕΡΕΥΡΑΤΗΣ ΕΡΓΟ
ΜΕΛΕΤΗΣ
ΒΕΝ ΣΧΕΔΙΟΥ

Ο ΓΕΝΙΚΟΣ ΔΙΕΥΘΥΝΤΗΣ
Ο ΠΡΩΤΟΥΧΟΣ ΣΧΕΔΙΟΥ

ΕΙΣΗΓΗΤΗΣ

ΕΡΕΥΡΑΤΗΣ ΕΡΓΟ
ΜΕΛΕΤΗΣ
ΒΕΝ ΣΧΕΔΙΟΥ

Ο ΓΕΝΙΚΟΣ ΔΙΕΥΘΥΝΤΗΣ
Ο ΠΡΩΤΟΥΧΟΣ ΣΧΕΔΙΟΥ

ΕΠΙΣΤΗΜΟΝΙΚΗ ΕΚΦΡΑΣΗ = 1.794,57μ²

ΠΑΡΑΤΗΡΗΣΕΙΣ:

- Το διαγράμμα είναι ενταγμένο στο αστικό σχέδιο των οικοπέδων ΕΓΣΑ87.
- Η έκταση του οικόπεδου είναι 1.794,57μ².
- Η έκταση του οικόπεδου είναι 1.794,57μ².
- Η έκταση του οικόπεδου είναι 1.794,57μ².
- Η έκταση του οικόπεδου είναι 1.794,57μ².
- Η έκταση του οικόπεδου είναι 1.794,57μ².
- Η έκταση του οικόπεδου είναι 1.794,57μ².

ΔΗΛΩΣΗ ΙΚΟΚΤΗΣΙΑΣ (Α.ΧΑΤΖΗΔΑΚΗΣ)
Η μεταβίβαση της ΙΚΟΚΤΗΣΙΑΣ γίνεται με βάση το μετρημένο μέτρο των ορίων του οικόπεδου με το οποίο ορίζονται τα οφειλόμενα δικαιώματα των οριζώντων γειτόνων. Η έκταση του οικόπεδου είναι 1.794,57μ² και ορίζεται από τα οφειλόμενα δικαιώματα των οριζώντων γειτόνων. Η έκταση του οικόπεδου είναι 1.794,57μ² και ορίζεται από τα οφειλόμενα δικαιώματα των οριζώντων γειτόνων. Η έκταση του οικόπεδου είναι 1.794,57μ² και ορίζεται από τα οφειλόμενα δικαιώματα των οριζώντων γειτόνων. Η έκταση του οικόπεδου είναι 1.794,57μ² και ορίζεται από τα οφειλόμενα δικαιώματα των οριζώντων γειτόνων. Η έκταση του οικόπεδου είναι 1.794,57μ² και ορίζεται από τα οφειλόμενα δικαιώματα των οριζώντων γειτόνων.

ΟΡΟΙ ΔΟΜΗΣΗΣ ΓΙΑ ΚΑΤΟΙΚΙΑ
Α. Δομή: Οικόσιτο
Β. Δομή: Οικόσιτο
Γ. Δομή: Οικόσιτο
Δ. Δομή: Οικόσιτο
Ε. Δομή: Οικόσιτο
Σ. Δομή: Οικόσιτο
Τ. Δομή: Οικόσιτο
Α. Δομή: Οικόσιτο
Β. Δομή: Οικόσιτο
Γ. Δομή: Οικόσιτο
Δ. Δομή: Οικόσιτο
Ε. Δομή: Οικόσιτο
Σ. Δομή: Οικόσιτο
Τ. Δομή: Οικόσιτο
Α. Δομή: Οικόσιτο
Β. Δομή: Οικόσιτο
Γ. Δομή: Οικόσιτο
Δ. Δομή: Οικόσιτο
Ε. Δομή: Οικόσιτο