

ΥΠΟΜΝΗΜΑ

1. Το υπό στοιχεία 1-2-3-4-5-6-7-8-9-10-11-12-13-14-15-16-17-18-19-20-21-22-23-24-25-1 ακίνητο ιδιοκτησίας Μπαγουράκης Μαρίας βρίσκεται στην θέση "Κατσαλε" εκτός ορίων οικισμού Άνω Μέρους της 8,6 Κοιμητών δήμου Αμαρίου
2. Εμβαδόν ακινήτου
E = 2425,74 μ2
3. Οροι Δήμου
Π.Δ. 24-5-85 (ΦΕΚ 270Δ 31-5-85)
Ν.3212/2003 (ΦΕΚ 308Α 31-12-03)
-απόσταση 4000 τμ
-αυτ. δόμησης 0,10
-μεγ. ύψος 7,50μ. + 1,50μ για στέγη και 4,00μ για ισόγειο κτίσματα
-πλάγεια αποστάσεις 15,00μ
-πρόσβαση σε κοινόχρηστα χώρο 25μ.
4. Το παρόν τοπογραφικό διάγραμμα συντάχθηκε σύμφωνα με τις διατάξεις του Ν.651/77 αρ.5
5. Από το ακίνητο δεν διέρχονται πωλάνες υψηλής τάσης.
6. Τα όρια υποδείχθηκαν από τον ιδιοκτήτη.
7. Το έμβασον υπολογίστηκε με τον τύπο του Gausse.
8. Το σύστημα συντεταγμένων είναι το ΕΓΣΑ '87.

ΕΜΒΑΔΟΜΕΤΡΗΣΗ ΓΗΠΕΔΟΥ			
Με τη βοήθεια των κορυφών του			
ΣΗΜΕΙΟ	X	Y	ΜΗΚΟΣ
1	560623271	389371286	37,14
2	560623274	389367574	11,59
3	560623266	389366684	10,09
4	560623200	389365689	16,14
5	560641644	389364826	6,90
6	560645877	389364282	12,72
7	560649594	389363480	12,72
8	560654599	389362335	8,16
9	560659596	389361688	4,72
10	560665581	389361891	14,68
11	560671573	389362103	16,87
12	560681877	389362438	34,56
13	56069273	389362938	3,82
14	560695961	389363430	8,89
15	560698288	389364009	7,21
16	560654598	3893627313	3,94
17	560644498	3893627313	3,94
18	560644412	3893627593	6,06
19	560644402	3893628816	4,69
20	560644402	3893628816	7,09
21	560644402	3893628816	9,99
22	560645442	389371162	10,24
23	560648440	389371927	6,07
24	56064581	389371927	12,90
25	56063306	389371286	10,34
1	560623271	389371286	10,34

Ε=1/2 Σ(x_i + x_{i+1})φ_i - Ψ+Π
E = 2425,74 μ2

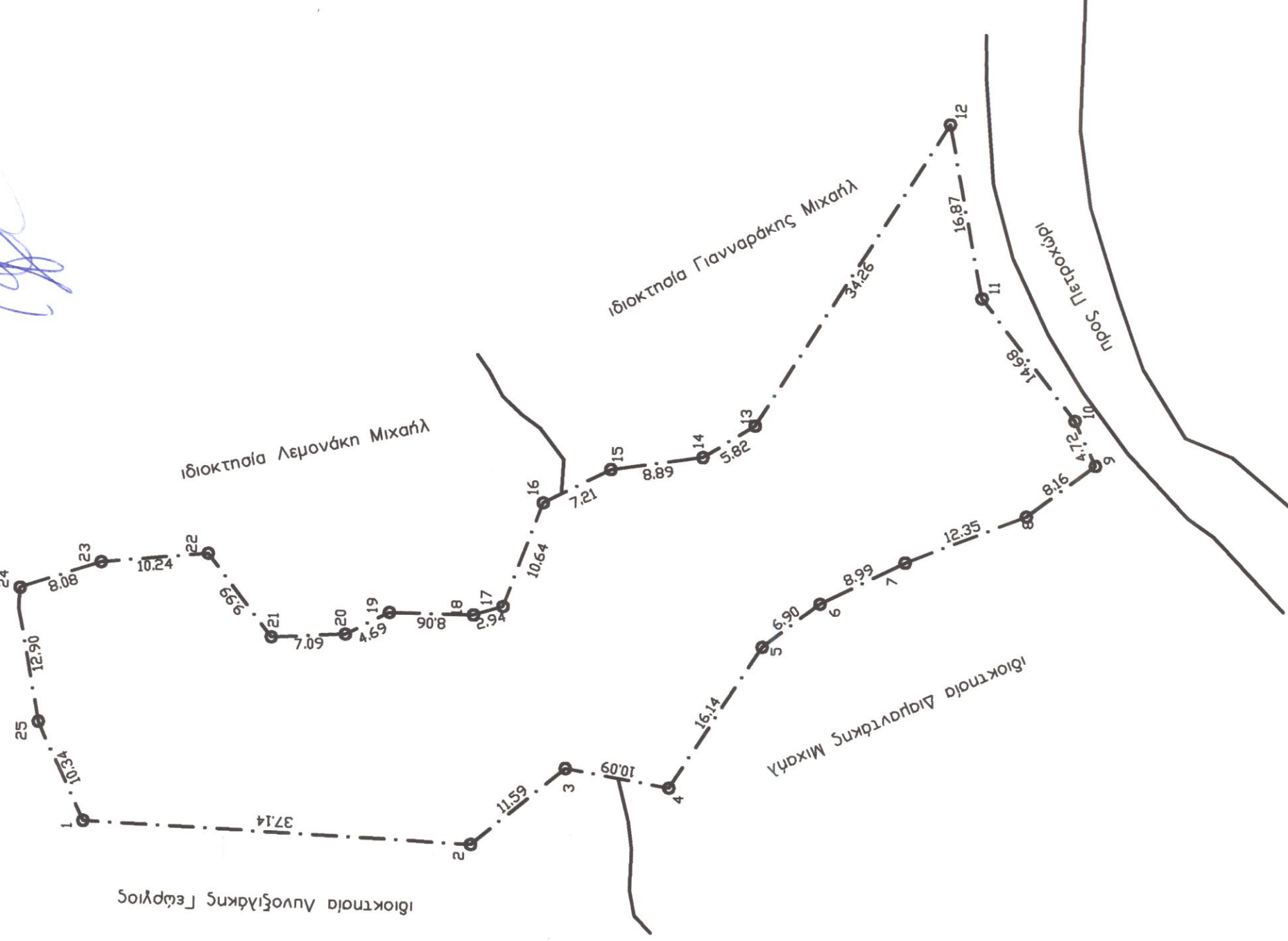
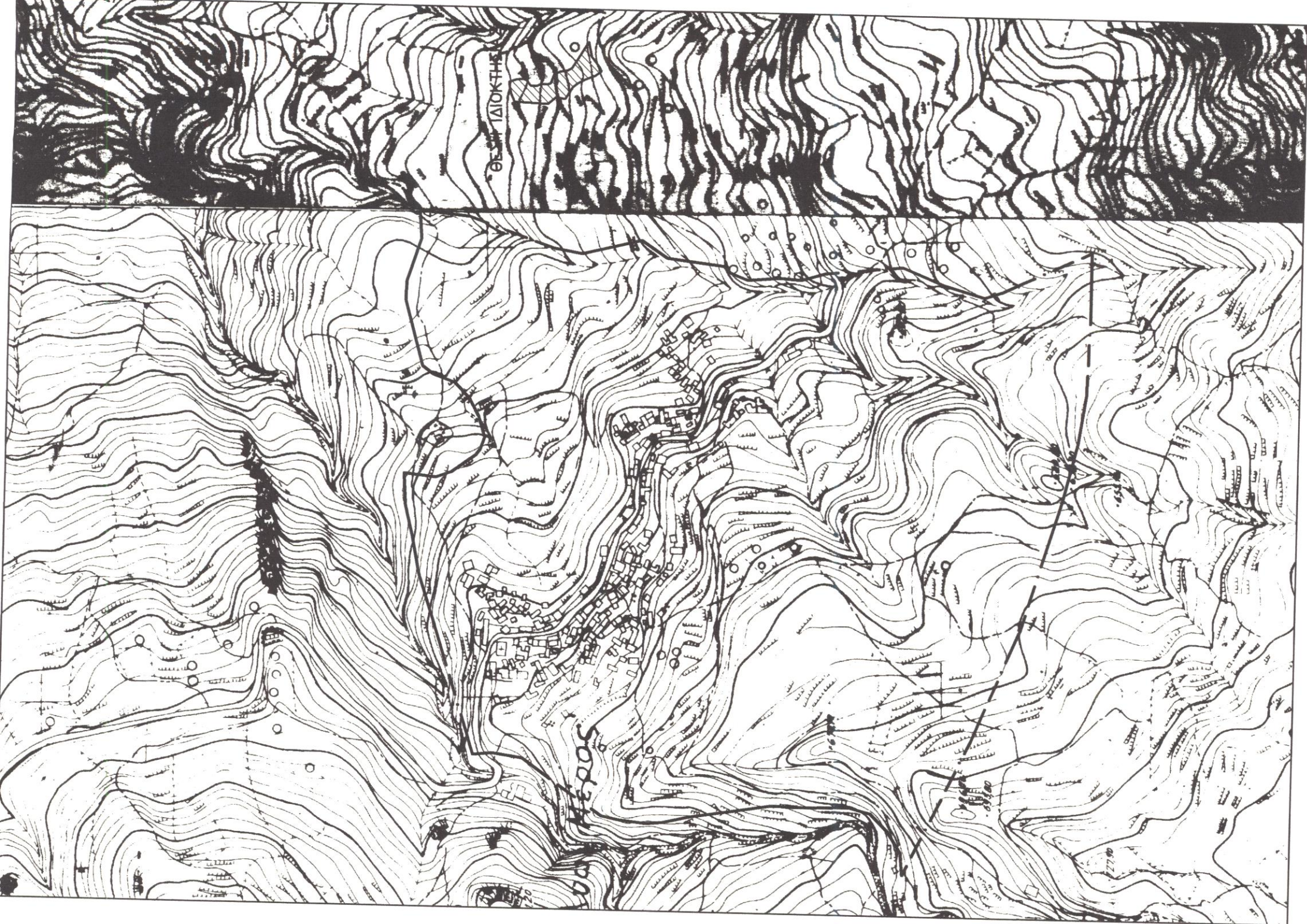
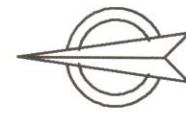

Τεχνικό
Γραφείο
Γιάννης Χ. Κωστάκης
Διπλ. Πολιτικός Μηχανικός Α.Π.Θ.
21 Μαΐου 1941 -22- Ρέθυμνο Τηλ. 2831021028

Εργοδότης : ΜΠΑΓΟΥΡΑΚΗ ΜΑΡΙΑ Ο ΕΝΕΡΓΗΣΑΣ ΤΗΝ ΑΥΤΟΝΙΑ
Εργο : ΚΤΗΝΟΤΡΟΦΙΚΗ ΜΟΝΑΔΑ (Ελευθέρας εκτροφής) ΚΟΛΛΑΣ ΒΟΥΛΓΡΑΚΗΣ ΕΛΕΥΘΕΡΙΑ ΚΕΛΑΪΤΙΑ ΑΚΗ ΔΑΣΟΛΟΓΟΣ
Θέση έργου : ΘΕΣΗ "ΚΑΤΣΑΛΕ" ΕΚΤΟΣ ΟΡΙΩΝ ΟΙΚΙΣΜΟΥ ΑΝΩ ΜΕΡΟΣ Δ.Ε. ΑΝΩ ΜΕΡΟΣ ΔΗΜΟΥ ΑΜΑΡΙΟΥ
Μελετητής : ΓΙΑΝΝΗΣ Χ. ΚΩΣΤΑΚΗΣ

Θέμα Σχεδίου : 1 : 500
ΤΟΠΟΓΡΑΦΙΚΟ ΔΙΑΓΡΑΜΜΑ
Αρ. Σχεδίου : 1
Χρόνος Μελέτης : ΑΠΡΙΛΙΟΣ 2014