

ΘΕΩΡΗΘΗΚΕ

και ανήκει στην Πράξη Χαρακτηρισμού με αρ. πρωτ. 89/90/99-2014
Για το υπόψη ακίνητο η υπηρέσεια μας δε φέρει καμία ευθύνη για εκκίνηση από τρίτους ή άλλη αιτία εμπράγματος δικαιώματος. Η Παρούσα Πράξη Χαρακτηρισμού αφορά μόνο το χαρακτήρα και τη μορφή της συγκεκριμένης έκτασης.
Μυτιλήνη 22-09-2014
Ο Δ/ΝΤΗΣ ΔΑΣΩΝ Ν. ΛΕΣΒΟΥ 9/9

ΥΠΕΥΘΥΝΗ ΔΗΛΩΣΗ ΙΔΙΟΚΤΗΤΗ
κάτωθι υπογεγραμμένη Μαρία Παλαιολόγου,
α όρια του γηπέδου όπως φαίνονται στο παραπλευρώς
γραφικό διάγραμμα και υπέδειξα στην μηχανικό,
είναι ορθά και αποτυπώνονται σωστά.

Μυτιλήνη 14/05/2011
-Η-
ΙΔΙΟΚΤΗΤΡΙΑ



ΜΕΛΕΤΗΤΗΣ: ΠΑΝΑΓΙΩΤΗΣ ΚΑΡΑΜΠΑΣΗΣ
ΓΙΩΑΝΝΟΥ ΕΛΑΣΒΑΤΙΔΗΣ

ΕΡΓΟΔΟΤΗΣ: ΜΑΡΙΑ ΠΑΛΑΙΟΛΟΓΟΥ

ΕΡΓΟ: ΤΟΠΟΓΡΑΦΙΚΟ ΔΙΑΓΡΑΜΜΑ ΓΗΠΕΔΟΥ

ΘΕΣΗ: ΣΤΑΥΡΙΑ αγρ. περ. ΣΤΑΥΡΟΥ - ΛΕΣΒΟΥ

ΘΕΜΑ ΣΧΕΔΙΟΥ:
ΤΟΠΟΓΡΑΦΙΚΟ ΔΙΑΓΡΑΜΜΑ

ΑΡΙΘΜΟΣ ΣΧΕΔΙΟΥ

ΚΛΙΜΑΚΑ: 1 : 750

ΗΜΕΡΟΜΗΝΙΑ : 05/2011

ΥΠΟΓΡΑΦΗ
[Signature]

ΕΓΚΥΡΑΤΑ ΣΦΡΑΓΙΔΑ
ΚΑΝΙΣΣΑΛΟΥ
Π.Υ. ΜΕΤΑΡΧΕΣ ΑΔΜΙΚΟΝ ΕΡΓΩΝ Τ.Ε. - Ε.Δ.Ε.
Α. Μ. ΓΕΤΕΜ 10093
ΤΗΛΕΦΩΝΟ 2 - 10 ΠΑΡΗΣ 0251 0 41849
ΥΠΕΡΧΩΡΙΑ ΜΕΤΑΡΧΕΣ 0251 0 61109
ΑΦΜ 030177977 - Δ.Ο.Υ. ΜΥΤΙΛΗΝΗΣ

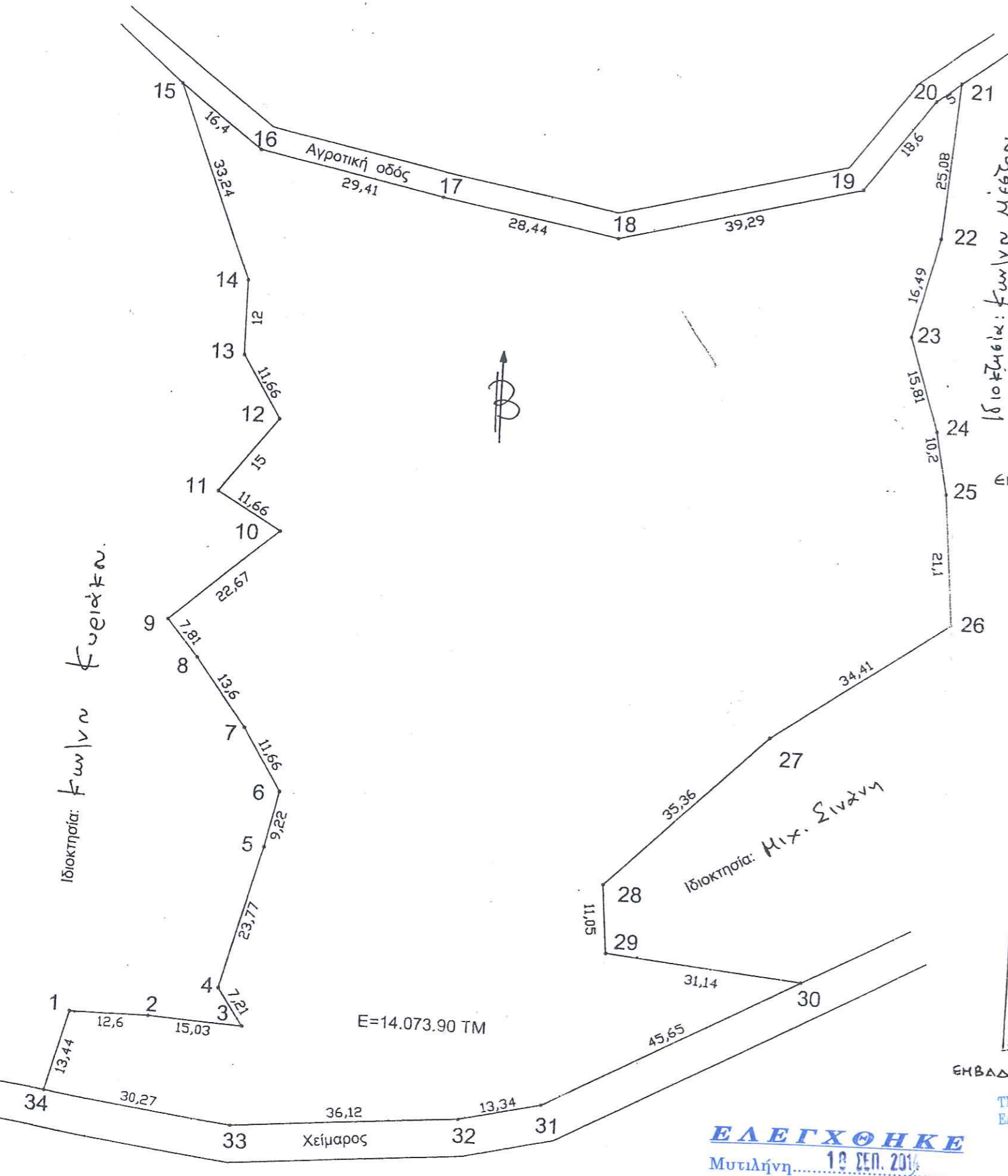

ΕΠΙΒΑΔΟΜ/ΣΗ ΓΗΠΕΔΟΥ
ΕΓΣΑ '87

1	697,254.40	4,324,188.00
2	697,267.00	4,324,188.00
3	697,282.00	4,324,187.00
4	697,278.00	4,324,193.00
5	697,284.00	4,324,216.00
6	697,286.00	4,324,225.00
7	697,280.00	4,324,235.00
8	697,272.00	4,324,246.00
9	697,267.00	4,324,252.00
10	697,284.00	4,324,267.00
11	697,274.00	4,324,273.00
12	697,283.00	4,324,285.00
13	697,277.00	4,324,295.00
14	697,277.00	4,324,307.00
15	697,265.00	4,324,338.00
16	697,278.00	4,324,328.00
17	697,307.00	4,324,322.00
18	697,335.00	4,324,317.00
19	697,373.00	4,324,327.00
20	697,384.00	4,324,342.00
21	697,388.00	4,324,345.00
22	697,386.00	4,324,320.00
23	697,382.00	4,324,304.00
24	697,387.00	4,324,289.00
25	697,389.00	4,324,279.00
26	697,391.00	4,324,258.00
27	697,363.00	4,324,238.00
28	697,338.00	4,324,213.00
29	697,339.00	4,324,202.00
30	697,370.00	4,324,199.00
31	697,330.00	4,324,177.00
32	697,317.00	4,324,174.00
33	697,281.00	4,324,171.00
34	697,251.00	4,324,175.00

ΕΠΙΒΑΔΟΜ. 14.073,90 TM.

ΕΛΕΓΧΘΗΚΕ
Μυτιλήνη 19 Σεπ. 2011

ΠΑΝΤΕΛΙΑ ΕΛΕΥΘΕΡΙΟΥ
[Signature]

ΤΜΗΜΑ ΔΑΣΙΚΩΝ ΧΑΡΤΟΓΡΑΦΗΣΕΩΝ
ΕΛΕΓΘΗΚΕ & ΤΟΠΟΘΕΤΗΘΗΚΕ ΣΤΗ ΒΑΣΗ
ΜΥΤΙΛΗΝΗ 18-7-14
N. ΧΡΥΣΑΦΗΣ
[Signature]