

ΥΠΟΜΝΗΜΑ

1. Όροι Διόριστ. Ν. 2075/92, Ν. 2145/93 & Ν. 2801/00
2. Εμβαδό Οικοπέδου = 500,00τ.μ.
3. Αρετήρια Υψόμετρου ±0,00/±1625μ. (ΕΙΝΑΙ ΣΤΟ ΚΕΝΤΡΟ ΤΟΥ ΣΤΟΥ)
4. Γεωγραφικές Συντεταγμένες κατά ΕΓΣΑ 87 Γεωγραφικό μήκος φ = 21° 50' 22", 54 Γεωγραφικό πλάτος ψ = 38° 50' 53", 69 Χ=312518.30 Ψ=4302154.28

ΣΥΝΤΕΤΑΓΜΕΝΕΣ ΣΗΜΕΙΩΝ

X	Y	ΜΗΚΟΣ	
A	312497,02	4302163,03	25
B	312520,82	4302170,67	20
Γ	312526,93	4302151,62	25
Δ	312503,13	4302143,99	20
Α	312497,02	4302163,03	20
ΣΕ = Σ(Xi + Xi+1)(Yi - Yi+1)			
ΕΜΒΑΔΟ: 500 τ.μ.			

ΥΠΕΥΘΥΝΗ ΔΗΛΩΣΗ (Ν.651/77)

Ο ΥΠΟΓΡΑΜΜΕΝΟΣ ΠΟΛΙΤΙΚΟΣ ΜΗΧΑΝΙΚΟΣ ΔΗΛΩΣΩ
ΥΠΕΥΘΥΝΑ ΟΤΙ ΤΟ ΥΠΟ ΣΤΟΙΧΕΙΑ (ΑΒΓΔΑ) ΟΙΚΟΠΕΔΟ ΕΜΒΑΔΟΥ 500τ.μ.
ΕΙΝΑΙ ΕΚΤΟΣ ΣΧΕΔΙΟΥ ΚΑΙ ΕΠΙΤΡΕΠΕΤΑΙ Η ΟΙΚΟΔΟΜΗΣΗ
ΣΥΜΦΩΝΑ ΜΕ ΤΙΣ ΙΣΧΥΟΥΣΕΣ ΠΟΛΕΟΔΟΜΙΚΕΣ ΔΙΑΤΑΞΕΙΣ.

Ο ΔΗΛΩΣΩ
ΣΥΡΡΟΣ ΥΠ. ΠΑΡΑΚΕΤΟΥΡΟΥΔΟΣ - ΚΟΜΛΗΣ
ΔΙΠΛΩΜ. ΠΟΛΙΤ. ΜΗΧΑΝΙΚΟΣ
ΑΦΙΣΤΟΤΕΛΕΣ ΜΗΧΑΝΙΚΟΣ ΜΗΤΡΩΟΥ ΑΕΕΕ1
ΜΕΛΟΣ Τ.Ε.Ε. ΠΟΛΙΤ. ΜΗΧΑΝΙΚΩΝ
ΠΑΤΗΝΚΟΡΗ 100 / ΑΡ. ΠΡΩΤ. 100 / 2014

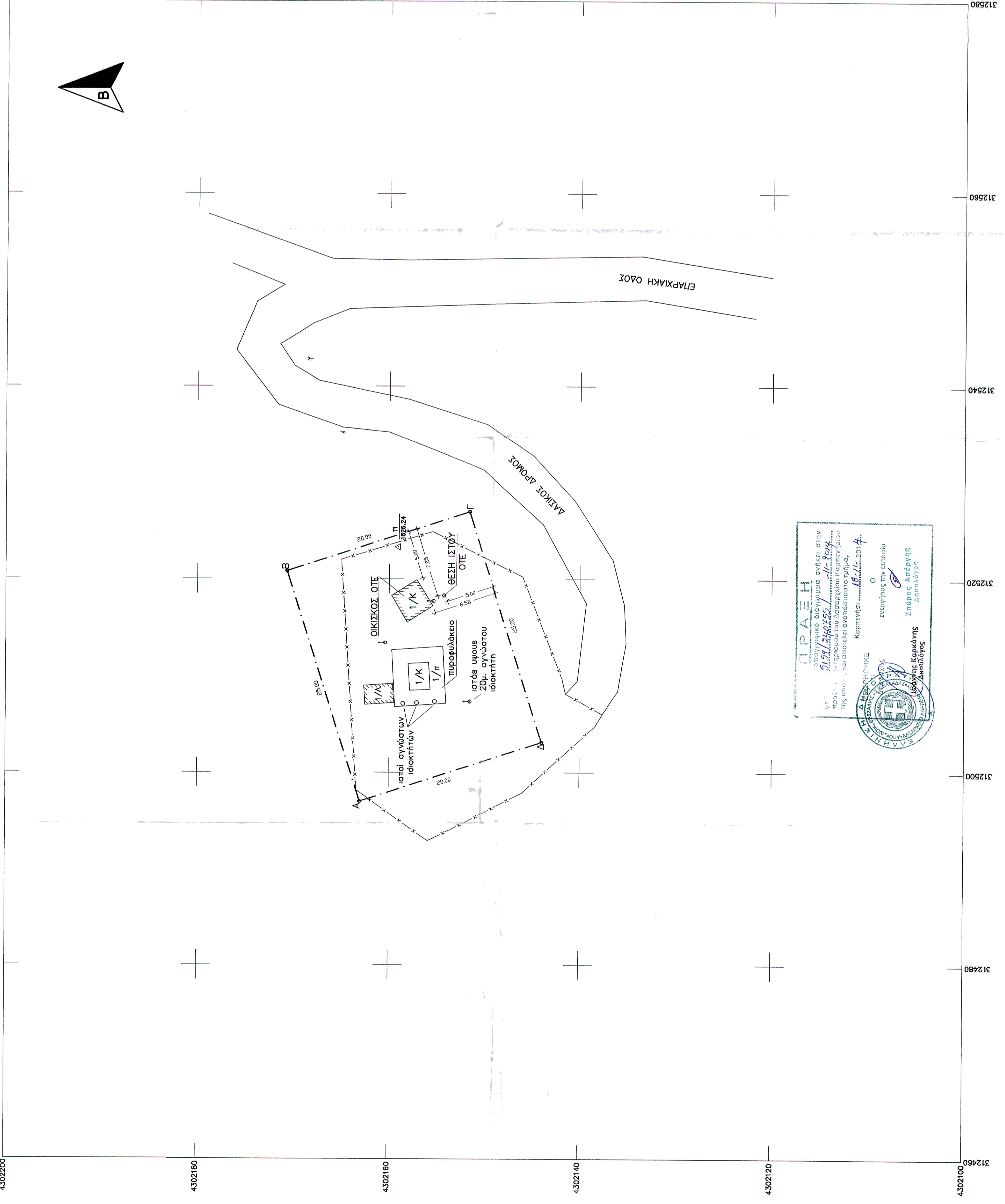

ΠΡΑΞΗ
στοιχειώδες διάγραμμα ορίζει στην πράξη, με τη μελέτη του Διατάκτου Καταρτίστου της οπεί, και ετοιμάει ανεπιτόλιστο τμήμα, Καρτερίνη 18/11/2014

Ο εντάξας την αυτοψία
Συρρος Ανδρέας
Διατάκτου

ΕΛΛΗΝΙΚΗ ΔΗΜΟΚΡΑΤΙΑ
ΥΠΟΥΡΓΕΙΟ ΠΑΡΑΚΕΤΟΥΡΟΥΔΟΣ - ΚΟΜΛΗΣ
ΕΓΓΡΑΦΟ ΜΗΧΑΝΙΚΩΝ
ΜΗΧΑΝΙΚΩΝ
ΚΑΡΤΕΡΙΝΗ 100 / ΑΡ. ΠΡΩΤ. 100 / 2014

ΟΙΤΕ Α.Ε.
Δ/ΝΣΗ ΤΕΧΝΙΚΗΣ ΥΠΟΣΤΗΡΙΞΗΣ & ΥΠΟΔΟΜΩΝ
ΤΜΗΜΑ ΑΔΕΙΟΔΟΤΗΣΕΩΝ

ΕΡΓΟ : ΣΤΑΘΜΟΣ ΠΥΡΓΟΣ ΚΡΙΚΕΛΛΟΥ Α/Δ
(0140080)

ΘΕΣΗ : "ΠΥΡΓΟΣ ΚΡΙΚΕΛΛΟΥ" - Δ.Ε. ΔΟΜΝΙΣΤΑΣ
Δ. ΚΑΡΠΕΝΗΣΙΟΥ - Ν. ΕΥΡΥΤΑΝΙΑΣ

ΗΜΕΡΟΜΗΝΙΑ : ΟΚΤΩΒΡΙΟΣ 2013

ΘΕΜΑ
ΣΧΕΔΙΟΥ
ΤΟΠΟΓΡΑΦΙΚΟ
ΔΙΑΓΡΑΜΜΑ
ΑΡ. ΣΧΕΔΙΟΥ
Ρ/Η 620/04
Φ1/2

ΚΑΙΜΑΚΑ : 1 : 200

ΚΩΔΙΚΟΣ ΑΡΙΘΜΟΣ ΣΤΑΘΜΟΥ
0140080
ΣΦΡΑΓΙΔΑ

ΕΛΛΑΔΗ	ΗΜΕΡΟΜΗΝΙΑ	ΣΥΝΤΑΞΗ	ΜΕΛΕΤΗ	ΥΠΟΓΡΑΦΗ	ΥΠΟΤΕΛΙΚΟ	ΥΠΟΤΕΛΙΚΟ
1	12/11/04	ΕΜΒΑΔΟΛΟΓΩ	ΕΠΙΣΤΡΟΦΗ	ΚΑΤΕΛΘΩΚΕ	ΚΑΤΕΛΘΩΚΕ	ΚΑΤΕΛΘΩΚΕ
2	08/12/04	ΕΜΒΑΔΟΛΟΓΩ	ΕΛΩΝΑ	ΚΑΤΕΛΘΩΚΕ	ΚΑΤΕΛΘΩΚΕ	ΚΑΤΕΛΘΩΚΕ
3	12/20/06	ΑΥΤΑΡΧΗ	ΠΕΣΩ	ΚΑΤΕΛΘΩΚΕ	ΚΑΤΕΛΘΩΚΕ	ΚΑΤΕΛΘΩΚΕ