

ΟΡΘΟ ΔΟΜΗΤΙΚΗΣ ΕΚΤΟΣ ΣΧΕΔΙΟΥ & ΟΡΙΩΝ ΟΙΚΙΣΜΟΥ

Σημερινή χωροταξική οριοθέτηση του οικισμού σύμφωνα με τον Ν. 2474/1997 (Ε.Φ.Ε. 2704/1997) και τον Ν. 2522/2002 (Ε.Φ.Ε. 2522/2002).

1. **Καλύμματα:** 10% x 4.000,12 = 400,012 m² (περισσότερο)
2. **Ασφάλτινους δρόμους:** 20,00 x 60,42 x 0,02 = 241,22 m² (περισσότερο)
3. **Υποδομή:** 20,00 x 21,22 = 424,40 m²
4. **Παράγκες:** 40,7 x 21,22 = 863,69 m²
5. **Επιχριστικοί δρόμοι:** 20,00 x 20,22 (αφαιρούμενο) = 404,40 m² (αφαιρούμενο)
6. **Μείζονα ανάγκες:** 13 x 8,19 (αφαιρούμενο) = 106,47 m² (αφαιρούμενο)
7. **Μείζονα ανάγκες:** 13 x 8,19 (αφαιρούμενο) = 106,47 m² (αφαιρούμενο)

ΣΥΝΟΛΙΚΑ ΑΠΟΤΕΛΩΜΑΤΑ

Επιχριστικοί δρόμοι: 404,40 m²
 Ασφάλτινους δρόμοι: 241,22 m²
 Υποδομή: 424,40 m²
 Παράγκες: 863,69 m²
 Μείζονα ανάγκες: 106,47 m²
 Καλύμματα: 400,012 m²

ΥΠΟΧΡΩΜΑΤΑ ΣΥΜΒΟΛΩΝ

- Δρόμοι
- Υποδομή
- Ασφάλτινους δρόμους
- Ασφάλτινους δρόμους
- Επιχριστικοί δρόμοι
- Εξοπλισμός
- Εξοπλισμός
- Εξοπλισμός
- Εξοπλισμός
- Εξοπλισμός

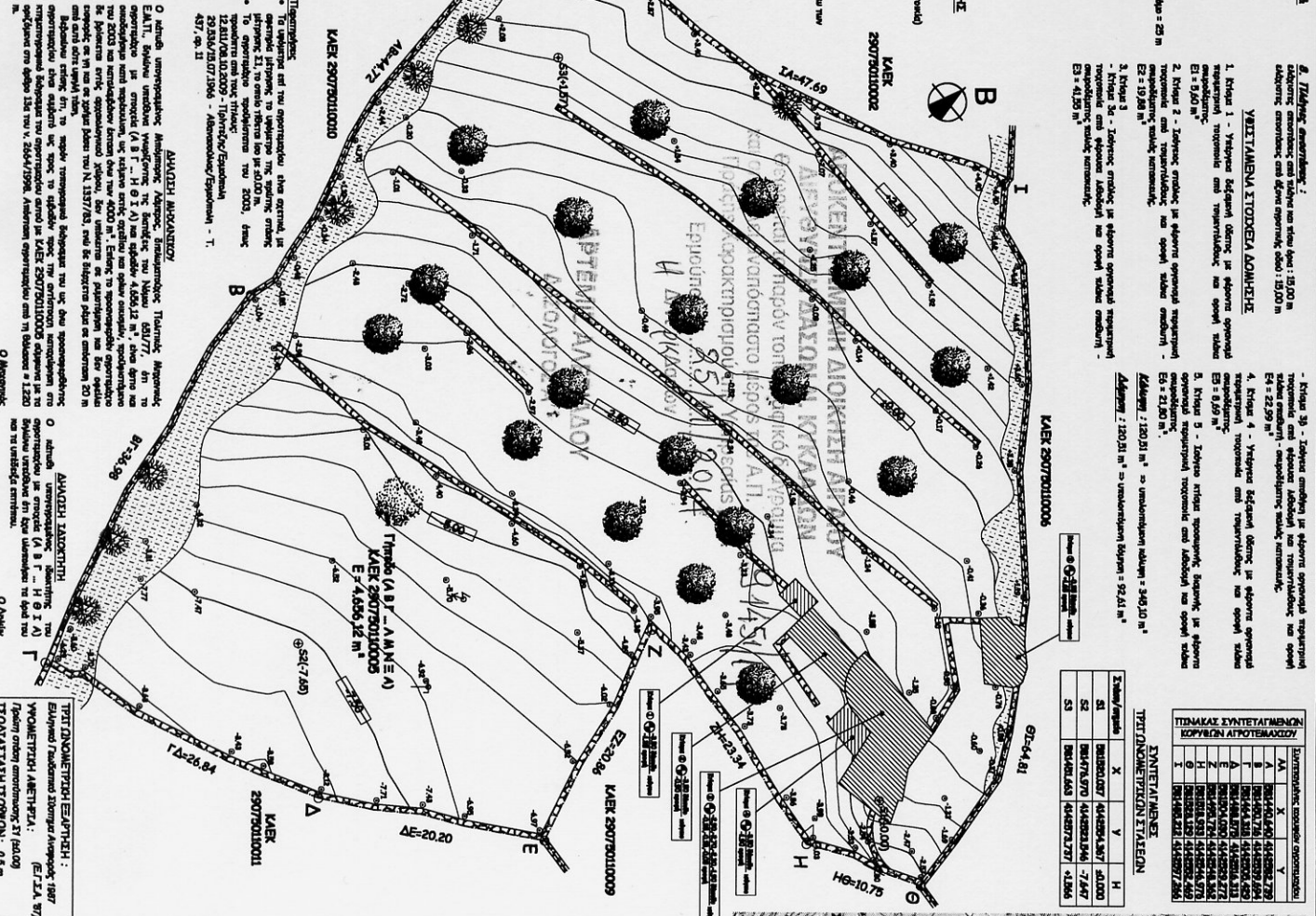

1. Χώρος 1: Υποδομή δρόμου, δρόμοι, εξοπλισμός, υποδομή και υποδομή, με οροφή 10,00 m².
2. Χώρος 2: Υποδομή δρόμου, δρόμοι, εξοπλισμός, υποδομή και υποδομή, με οροφή 10,00 m².
3. Χώρος 3: Υποδομή δρόμου, δρόμοι, εξοπλισμός, υποδομή και υποδομή, με οροφή 10,00 m².
4. Χώρος 4: Υποδομή δρόμου, δρόμοι, εξοπλισμός, υποδομή και υποδομή, με οροφή 10,00 m².
5. Χώρος 5: Υποδομή δρόμου, δρόμοι, εξοπλισμός, υποδομή και υποδομή, με οροφή 10,00 m².
6. Χώρος 6: Υποδομή δρόμου, δρόμοι, εξοπλισμός, υποδομή και υποδομή, με οροφή 10,00 m².
7. Χώρος 7: Υποδομή δρόμου, δρόμοι, εξοπλισμός, υποδομή και υποδομή, με οροφή 10,00 m².

ΣΥΝΕΤΗΜΕΝΕΣ

Κωδ. / Οροφή	X	Y	H
S1	500000,00	445000,00	0,00
S2	500000,00	445000,00	7,47
S3	500000,00	445000,00	1,00

ΠΡΟΓΝΩΣΤΙΚΟ ΤΥΠΩΝ ΣΤΑΘΕΩΝ

Κωδ. / Οροφή	X	Y	H
S1	500000,00	445000,00	0,00
S2	500000,00	445000,00	7,47
S3	500000,00	445000,00	1,00

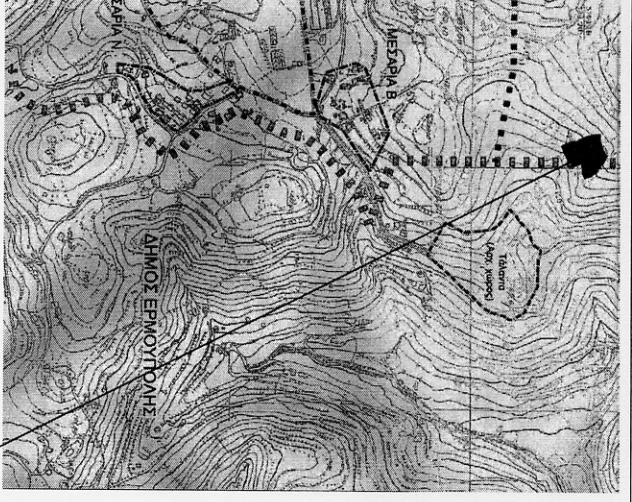

ΛΑΜΠΡΟΣ ΑΠΟΤΟΜΟΓΡΑΦΕΥΣ
 Δ/ΝΣ. ΤΟΠΟΓΡΑΦΙΚΩΝ ΜΕΤΡΗΣΕΩΝ Ε.Μ.Τ.
 Α.Σ. 'ΔΕΜΟΚΡΙΤΟΣ Ε. ΜΕΛΟΠΟΥΛΟΣ ΚΑΙ ΑΝΩΝΥΜΗ ΤΑΝ ΚΑΤΑΒΕΤΑΝ Ε.Μ.Τ.Τ.'

ΕΡΓΟ: ΑΝΟΙΓΜΑΤΑ ΑΠΟΤΕΛΩΜΑΤΩΝ

ΕΡΓΟΛΟΓΗΣ: ΠΟΥΣΣΕΙΣ ΜΑΡΚΟΣ

ΘΕΣΗ: ΤΑΜΑΝΤΑ - ΔΗΜΟΣ ΣΥΡΟΥ - ΕΡΜΟΥΠΟΛΗΣ - ΣΥΡΟΣ

ΜΕΛΕΤΗΤΗΣ: ΚΑΛΩΡΟΣ ΜΑΡΚΟΣ

ΡΟΛΟΙΣΤΗΣ: ΚΑΛΩΡΟΣ ΜΑΡΚΟΣ

ΘΕΣΗ ΣΧΕΔΙΑΣΤΗ: ΚΑΛΩΡΟΣ ΜΑΡΚΟΣ

ΤΟΠΟΓΡΑΦΙΚΟ ΔΙΑΓΡΑΜΜΑ

ΑΡΧΑΙΟΣ ΣΧΕΔΙΑΣΤΗΣ: Τ1

ΗΜΕΡΟΜΗΝΙΑ: ΙΟΥΝΙΟΣ 2014

ΚΩΔΙΚΑΣ: 1: 200

ΣΦΡΑΓΙΔΑ - ΥΠΟΓΡΑΦΗ

ΣΦΡΑΓΙΔΑ