

ΠΙΝΑΚΑΣ ΔΥΝΤΕΤΑΓΜΕΝΩΝ ΚΑΤΑ Ε.Σ.Τ.Α. '87			
ΚΩΔΙΚΟΣ: Α		Ε=2235,00	
ΚΟΡΥΦΗ	X	Y	ΠΛΕΥΡΑ
1	328140,000	4163079,000	21,21
2	328143,000	4163100,000	30,81
3	328150,000	4163130,000	13,42
4	328151,000	4163190,000	32,92
5	328175,141	4163190,449	32,92
6	328182,920	4163222,437	9,69
7	328184,692	4163231,959	18,96
8	328195,453	4163247,574	19,65
9	328199,000	4163271,000	33,96
10	328191,000	4163184,000	38,08
11	328176,000	4163149,000	41,88
12	328153,000	4163114,000	37,34

ΠΙΝΑΚΑΣ ΔΥΝΤΕΤΑΓΜΕΝΩΝ ΚΑΤΑ Ε.Σ.Τ.Α. '87			
ΚΩΔΙΚΟΣ: Β		Ε=570,50	
ΚΟΡΥΦΗ	X	Y	ΠΛΕΥΡΑ
14	328147,000	4163072,000	31,05
15	328155,000	4163102,000	59,17
16	328185,000	4163153,000	42,06
17	328198,000	4163180,000	21,59
18	328211,000	4163222,000	22,65
19	328227,000	4163206,000	24,19
20	328239,000	4163185,000	11,40
21	328242,000	4163174,000	15,05
22	328250,000	4163152,000	13,97
23	328227,000	4163144,000	16,97
24	328207,000	4163132,000	24,08
25	328195,000	4163119,000	23,85
26	328176,000	4163108,000	24,08
27	328155,000	4163097,000	24,08
28	328151,000	4163072,000	2,12
29	328151,000	4163072,000	4,12



**ΠΑΡΑΤΗΡΗΣΕΙΣ**

1. Το σχέδιον είναι εργασιόν στο σκοπιόν σύστημα συντεταγμένων Ε.Σ.Τ.Α. '87
2. Οι διαστάσεις του το εμβαδόν υπολογίσθησαν αναλυτικώς από τις αντιστοιχίσεις των κεραιών
3. Η εξέταση από το Ε.Σ.Τ.Α. '87 πραγματοποιήθηκε με σύστημα GPS και κίνησης χάρτη του Ελληνικού Στρατιωτικού Έκτακτου - ΗΕΚΟΣ

**ΔΗΛΩΣΗ ΙΔΙΟΚΤΗΤΗ (4030 / 2011)**

Ο κτάστη υποσημαίνει, Βασίλης Τοντάς, δηλώνει ότι :

1. Τα σχέδια και υπόμνημα όπου των ερωτησίων Α&Β με τα αντίστοιχα στοιχεία και σχέδια, των πληροφοριών επί θέσει "Διατάξεις" της Τ.Κ. Δημητσάνης του Δήμου Γορτυνίας υποδείχθησαν από εμένα, και εμβαδόν για την ακρίβεια των δηλούμενων ορίων των ερωτησίων.

Βασίλης Τοντάς

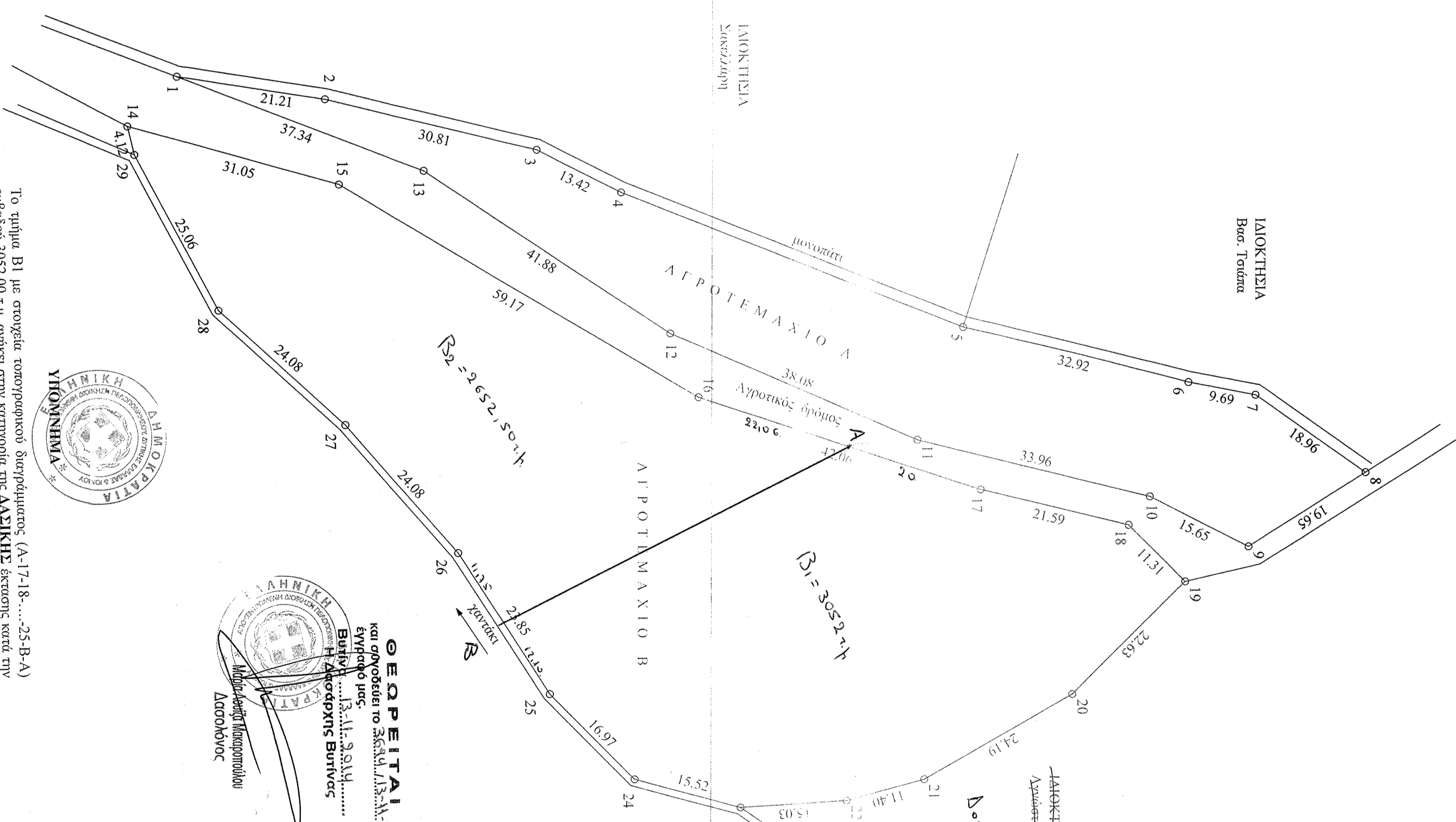

**ΘΕΩΡΕΙΤΑΙ**  
και ορισθεί το Δ.Σ.Δ.Δ. Δ.Σ.Δ.Δ. Δ.Σ.Δ.Δ.  
Βασίλης Τοντάς  
Η Διοδότης Βασίλης Τοντάς

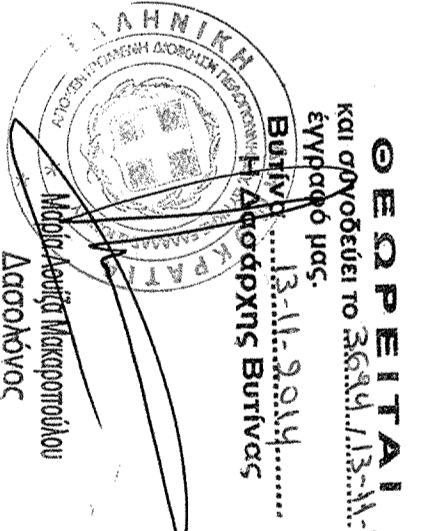

Το γήπεδο Β1 με στοιχεία υποσημαίνεται διαστάσεων (Α-17-18.....23-Β-Α) εμβαδόν 3052,00 τ.μ. εντός στην κεντρική της Δ.Σ.Δ.Δ. έκτασης κατά την ένοση της παρ. 2 του άρθρου 3 του Ν. 998/1979.

Ε = 4000 τ.μ.  
Κλίση = 10%  
Απόσταση επί οφθ = 15 μ  
Συν. Ακρίβεια = 0,2

ΔΗΛΩΣΗ ΜΗΧΑΝΙΚΟΥ (Ν. 651 / 77 & 1337 / 83)

Όσο κάτω υποσημαίνεται ηγνώσθησθαι δηλώνει σύμφωνα με το νόμο τα ερωτησίων Α&Β με τα αντίστοιχα στοιχεία και σχέδια, και πληροφοριών επί θέσει "Διατάξεις" της Τ.Κ. Δημητσάνης του Δήμου Γορτυνίας ότι :

- α) είναι το μόνον Α μη όμοιο σύστημα, το δε Β όμοιο και ομοιογενές σύμφωνα με τις τοπογραφικές διαστάσεις των σχεδίων επί της θέσεως.
- β) πληροφορία εκτός ορίων της Τ.Κ. Δημητσάνης του Δήμου Γορτυνίας.
- γ) δεν φαίνεται στις διαστάσεις του νόμου 1337/83 και δεν οφείδων υποσημαίνεται σε τί του γήπεδο.
- δ) δε δηλώνεται ενάγει, γήπεδο, μετροποιήσθαι υπέρ της Δ.Ε.Η. εντός γνωστού ορίου, εκτός προσημαίνεται του 1923 ή γήπεδο και
- ε) εκτός των άλλων ερωτησίων δεν υπάρχουν διαστάσεις κτίσθαι.

Επιμελητής :	Βασίλης Τοντάς του Σπυρίδων
Έργο :	Τοπογραφική Ανατύπωση
Έκδο :	θέση "Διατάξεις" Τ.Κ. Δημητσάνης Δήμου Γορτυνίας Ν. Αρκαδίας
Μετρήτης :	Μετρολόγος-Τοπογράφος Πολιτικός Μηχανικός
Όριση Σχεδίου :	Αριθμός Σχεδίου :
Τοπογραφικό Διαγράμμα :	
Κλίμακα : 1 : 500	
Χρονος Μετρήτης : 12 - 05 - 14	
Επάρτης :	Υπογραφή - Σφραγίδα

