

4531820

**ΥΠΕΥΘΥΝΗ ΔΗΛΩΣΗ ΙΔΙΟΚΤΗΤΗ**

Ο ΥΠΟΓΡΑΜΜΕΝΟΣ ΜΠΙΝΤΣΗΣ ΔΗΜΗΤΡΙΟΣ  
ΙΔΙΟΚΤΗΤΗΣ ΤΟΥ ΟΙΚΟΠΕΔΟΥ ΠΟΥ ΦΑΙΝΕΤΑΙ  
ΣΤΟ ΔΙΑΓΡΑΜΜΑ, ΔΗΛΩΝΩ ΟΤΙ ΤΑ ΟΡΙΑ ΑΥΤΟΥ  
ΚΑΘΩΣ ΚΑΙ ΤΩΝ ΟΜΟΡΩΝ ΙΔΙΟΚΤΗΣΙΩΝ  
ΥΠΟΔΕΙΧΘΗΣΑΝ ΑΠΟ ΕΜΕΝΑ.

Ο ΔΗΛΩΩΝ

4531800

4531780

327220

327240

327260

327280



ΒΟΥΛΟ

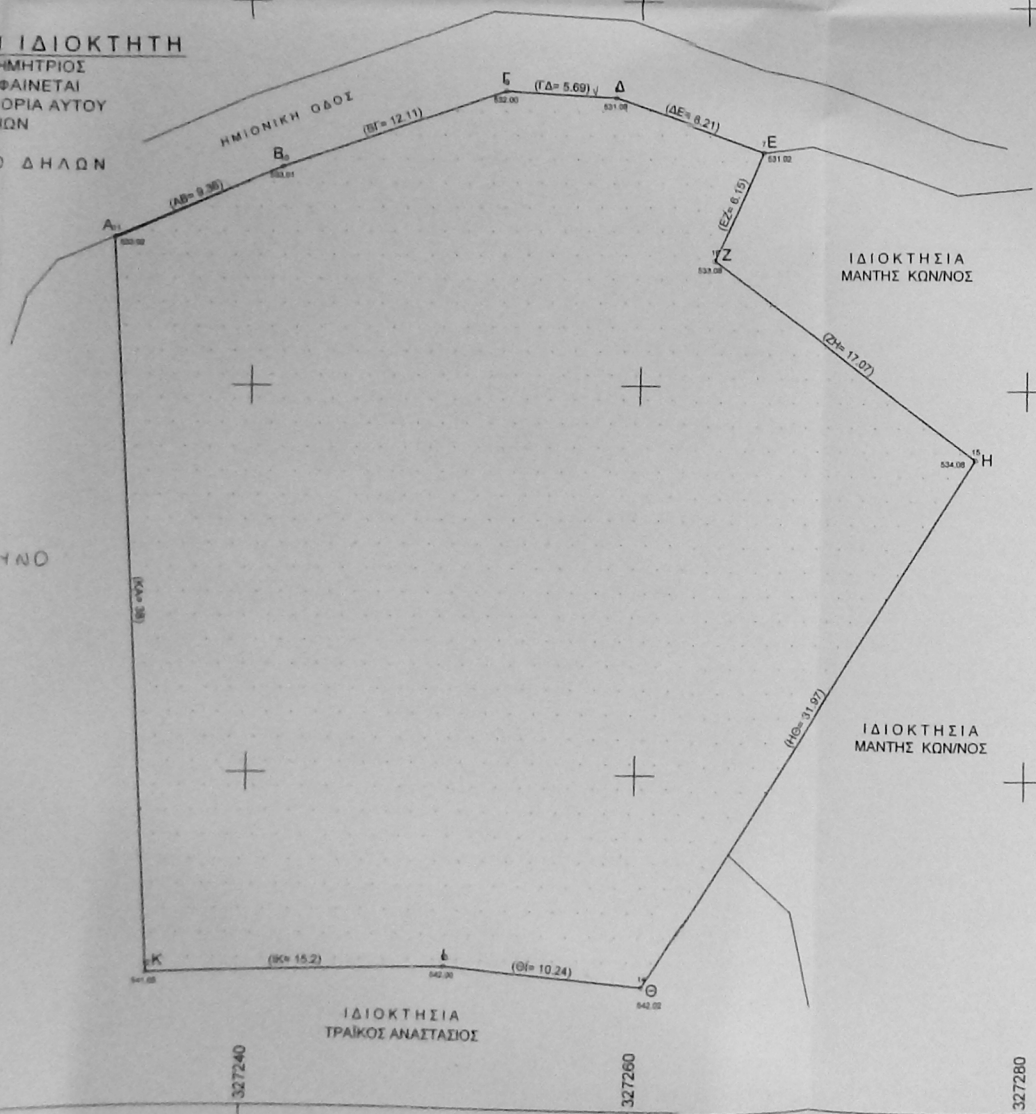

**ΟΡΟΙ ΔΟΜΗΣΗΣ**  
Π. Δ. 24/31-5-85 (ΦΕΚ270Δ)

ΕΠΙΦΑΝΕΙΑ 4000 Μ2  
ΠΟΣ. ΚΑΛΥΨΗΣ 10%

ΣΥΝΤ. ΔΟΜΗΣΗΣ 0,2  
ΠΡΟΣΩΠΟ 25 μ

**ΣΥΣΤΗΜΑ ΣΥΝΤΕΤΑΓΜΕΝΩΝ**  
Με τη βοήθεια των ορθογωνικών συντεταγμένων των κορυφών του, οι οποίες εξαρτήθηκαν από το τριγωνομετρικό δίκτυο της ΓΥΣ στο σύστημα αναφοράς ΕΓΣΑ 87

α/α	X	Y
A	327232.88	4531807.72
B	327241.49	4531811.39
Γ	327252.93	4531815.36
Δ	327258.61	4531815.01
E	327266.33	4531812.22
Z	327263.72	4531806.65
H	327277.41	4531796.45
Θ	327260.54	4531769.3
I	327250.34	4531770.21
K	327235.14	4531769.79

**ΕΠΙΦΑΝΕΙΑ ΓΗΠΕΔΟΥ**  
**E = 1.502,09 μ<sup>2</sup>**

**ΥΠΕΥΘΥΝΗ ΔΗΛΩΣΗ ΜΗΧΑΝΙΚΟΥ**  
**ΤΟΥ Ν. 651/77**

ΤΟ ΠΑΡΟΝ ΓΗΠΕΔΟ ΥΠΟ ΣΤΟΙΧΕΙΑ (Α.Β.Γ.....Ι.Κ.Α)  
ΒΡΙΣΚΕΤΑΙ ΕΚΤΟΣ ΣΧΕΔΙΟΥ ΚΑΙ ΔΕΝ ΕΙΝΑΙ ΑΡΤΙΟ  
ΚΑΙ ΟΙΚΟΔΟΜΗΣΙΜΟ ΣΥΜΦΩΝΑ ΜΕ ΤΙΣ ΙΣΧΥΟΥΣΕΣ  
ΠΟΛΕΟΔΟΜΙΚΕΣ ΔΙΑΤΑΞΕΙΣ.

**Ο ΜΗΧΑΝΙΚΟΣ**

**ΓΕΩΡΓΙΟΣ - ΦΙΛΙΠΠΟΣ Α. ΓΚΙΓΚΕΛΟΣ**  
ΔΙΠΛ. ΑΡΧΙΤΕΚΤΩΝ ΜΗΧΑΝΙΚΟΣ  
ΕΘΝΙΚΟΥ ΜΕΤΣΟΒΙΟΥ ΠΟΛΥΤΕΧΝΕΙΟΥ  
ΜΕΛΟΣ Τ.Ε.Ε. ΑΡ. ΜΗΤΡΩΟΥ Τ.Ε.Ε. 109546  
ΠΛΑΤΩΝΟΣ 12 ΛΙΒΑΔΕΙΑΣ - ΤΗΛ. 22610 - 26901  
Α.Φ.Μ. 105317977 - Δ.Ο.Υ. ΛΙΒΑΔΕΙΑΣ

**ΤΕΧΝΙΚΟ ΓΡΑΦΕΙΟ**

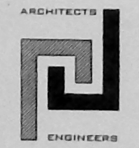

**ΓΕΩΡΓΙΟΣ Α. ΓΚΙΓΚΕΛΟΣ**  
**ΙΩΑΝΝΗΣ Α. ΓΚΙΓΚΕΛΟΣ**  
ΑΡΧΙΤΕΚΤΟΝΕΣ

**ΛΟΥΚΑΣ Ι. ΓΚΙΓΚΕΛΟΣ**  
**ΕΛΕΝΑ Α. ΓΚΙΓΚΕΛΟΥ**  
ΜΗΧΑΝΟΛΟΓΟΙ

Πλάτωνος 12 - ΛΙΒΑΔΕΙΑ Τηλ. 22617.71999, 6973000264, 6972338281

ΕΡΓΟΔΟΤΗΣ: ΜΠΙΝΤΣΗΣ ΔΗΜΗΤΡΙΟΣ του ΧΡΗΣΤΟΥ

ΕΡΓΟ: ΑΠΟΤΥΠΩΣΗ ΓΗΠΕΔΟΥ

ΘΕΣΗ ΕΡΓΟΥ: ΕΚΤΟΣ ΣΧΕΔΙΟΥ περιοχή "ΜΠΑΜΠΑ"  
ΣΑΡΑΚΗΝΩΝ, Δ. ΑΛΜΩΠΙΑΣ ΝΟΜΟΥ ΠΕΛΛΑΣ

ΜΕΛΕΤΗΤΗΣ: ΓΕΩΡΓΙΟΣ Α. ΓΚΙΓΚΕΛΟΣ Αρχιτέκτων Μηχανικός Ε.Μ.Π.

ΘΕΜΑ ΣΧΕΔΙΟΥ: ΤΟΠΟΓΡΑΦΙΚΟ ΔΙΑΓΡΑΜΜΑ

ΑΡ. ΣΧΕΔΙΟΥ:

ΚΛΙΜΑΚΑ: 1 : 200

ΧΡΟΝΟΣ ΜΕΛΕΤΗΣ: 9 / 2013



13299118-09-2014

**ΓΕΩΡΓΙΟΣ - ΦΙΛΙΠΠΟΣ Α. ΓΚΙΓΚΕΛΟΣ**  
ΔΙΠΛ. ΑΡΧΙΤΕΚΤΩΝ ΜΗΧΑΝΙΚΟΣ  
ΕΘΝΙΚΟΥ ΜΕΤΣΟΒΙΟΥ ΠΟΛΥΤΕΧΝΕΙΟΥ  
ΜΕΛΟΣ Τ.Ε.Ε. ΑΡ. ΜΗΤΡΩΟΥ Τ.Ε.Ε. 109546  
ΠΛΑΤΩΝΟΣ 12 ΛΙΒΑΔΕΙΑΣ - ΤΗΛ. 22610 - 26901  
Α.Φ.Μ. 105317977 - Δ.Ο.Υ. ΛΙΒΑΔΕΙΑΣ

ΝΙΚΟΛΑΟΣ ΜΕΝΤΕΣ  
ΑΔΣΟΛΟΓΟΣ