

Πίνακας Συντεταγμένων των κορυφών του Α.Β.Γ.....Χ.Ψ.Α
 Εμβαδόν τετραγώνου = 4069.24 τ.μ. - Περίμετρος = 275.82 μ.

α/α	X	Y	Αποστάσεις
A	219320.54	4184583.08	
B	219318.77	4184582.14	A - B: 2.00
Γ	219305.89	4184575.23	B - Γ: 14.62
Δ	219289.91	4184566.77	Γ - Δ: 18.08
E	219272.23	4184557.42	Δ - E: 20.00
Z	219263.00	4184533.93	E - Z: 25.84
H	219290.36	4184517.88	Z - H: 17.66
Θ	219297.83	4184501.60	H - Θ: 17.91
I	219304.36	4184487.35	Θ - I: 15.68
K	219314.72	4184490.20	I - K: 10.74
Λ	219322.24	4184492.27	K - Λ: 7.80
M	219325.67	4184493.19	Λ - M: 3.46
N	219342.35	4184497.82	M - N: 17.40
Ξ	219344.20	4184498.42	N - Ξ: 1.95
O	219341.36	4184504.90	Ξ - O: 7.08
Π	219333.29	4184523.28	O - Π: 20.07
P	219329.94	4184530.91	Π - P: 8.33
Σ	219331.26	4184531.30	P - Σ: 1.38
T	219337.98	4184533.27	Σ - T: 7.00
Υ	219343.23	4184534.81	T - Υ: 5.47
Φ	219340.88	4184539.92	Υ - Φ: 5.64
X	219333.57	4184555.62	Φ - X: 17.31
Ψ	219328.52	4184566.01	X - Ψ: 11.54
A	219320.54	4184583.08	Ψ - A: 18.86

ΑΠΟΣΠΑΣΜΑ ΧΑΡΤΗ ΓΥΣ ΚΛΙΜΑΚΑΣ 1:50.000

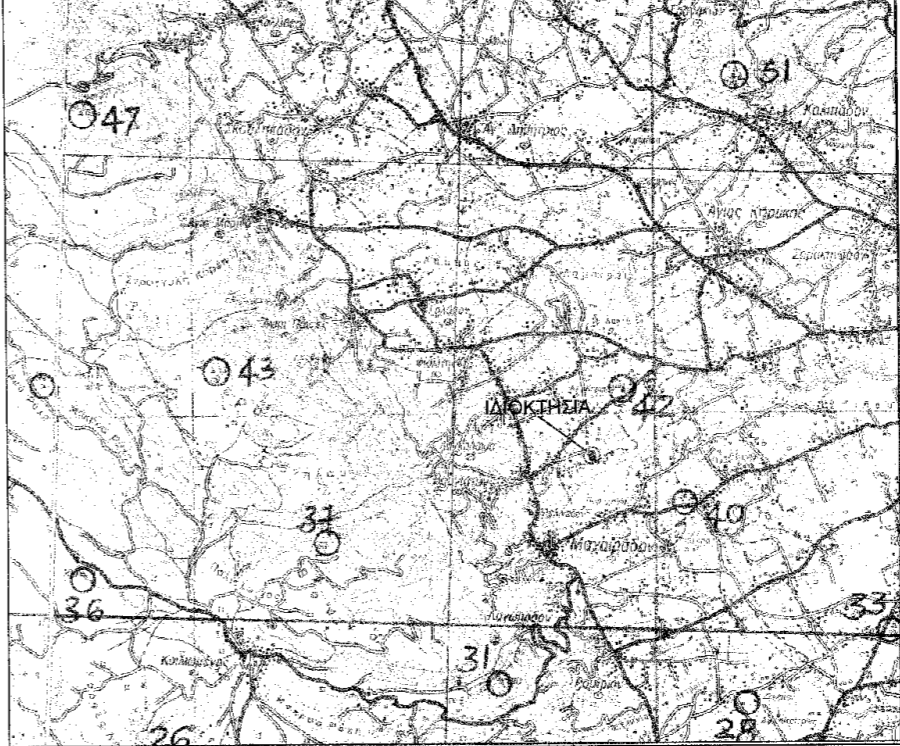

ΑΠΟΣΠΑΣΜΑ ΧΑΡΤΗ ΓΥΣ ΚΛΙΜΑΚΑΣ 1:5.000

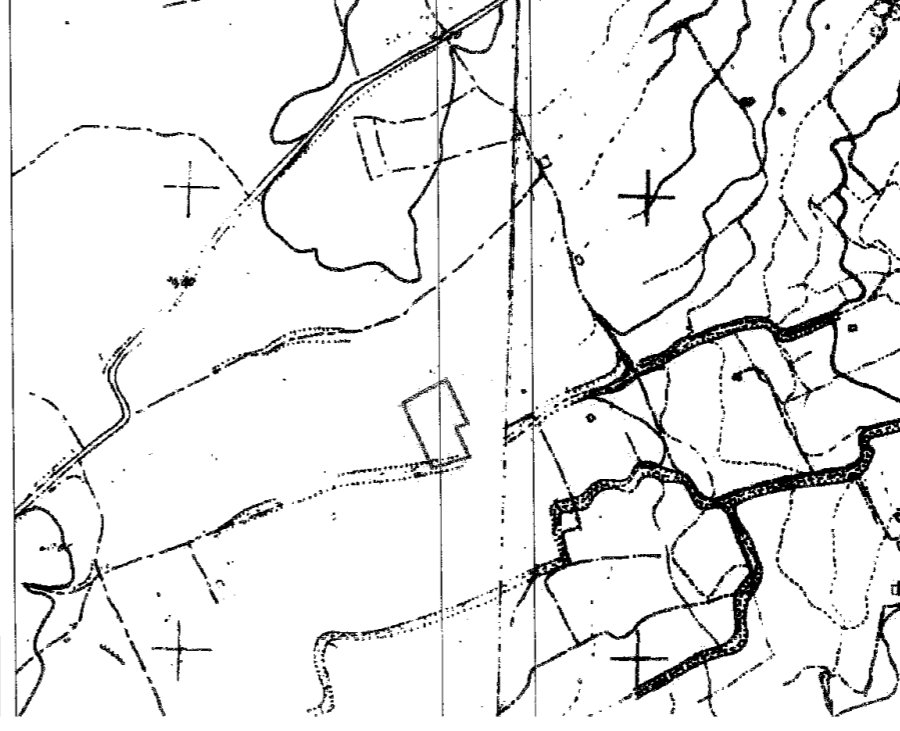

ΠΑΡΑΤΗΡΗΣΕΙΣ

- 1) Τα όρια της ιδιοκτησίας είναι εν μέρει υλοποιημένα με μονοτόπους και συρματοπλέγματα.
- 2) Η εξάρτηση στο Κρατικό Σύστημα Συντεταγμένων ΕΓΣΑ87 πραγματοποιήθηκε με διπλόσχυρο GPS και συγκεκριμένα με τη μέθοδο "RTK" κάνοντας χρήση του υψοσύμμου/μόνιμου δικτύου Σταθμών Αναφοράς ΗΕΡΟΣ.
- 3) Δεν έγινε έλεγχος Αρχαιολογίας και Δασοφυλίου.
- 4) Απόσταση από θάλασσα: 6662 μέτρα.

ΔΗΛΩΣΗ Ν. 651/77

Το με στοιχεία Α.Β.Γ.....Χ.Ψ.Α οικόπεδο ευρίσκεται εκτός οικισμού της Τ.Κ. Βουγιάτου και είναι άρτιο και οικοδομήσιμο κατά τις κείμενες πολεοδομικές διατάξεις.
 Το ως άνω ακίνητο δεν υπάγεται στις διατάξεις του Ν.1337/1983, και, κατά συνέπεια, δεν οφείλει εισφορά σε γη και χρήμα.

Ζάκυνθος, 08 Ιουλίου 2014
 Ο Μηχανικός

ΔΗΜΗΤΡΙΟΣ ΚΩΝ. ΜΑΡΟΥΔΑΣ
 Π.Τ. ΤΟΠΟΓΡΑΦΟΣ ΜΗΧΑΝΙΚΟΣ
 Ε.Δ.Ε. ΤΟΠΟΓΡΑΦΟΣ ΜΗΧΑΝΙΚΟΣ
 Κ.Ε.Κ. ΤΕΛΕΙΟΦΑΝΕΙΣ ΠΡΑΞΕΩΝ
 Τ.Κ.Α. 26954 08303

Τα όρια υπεδείχθησαν από τον ιδιοκτήτη και έχουν υλοποιηθεί σωστά.
 Ο ΙΔΙΟΚΤΗΤΗΣ

ΤΕΧΝΙΚΟ ΓΡΑΦΕΙΟ
Τ. ΠΑΠΑΔΑΤΟΣ - Δ. ΜΑΡΟΥΔΑΣ
 ΜΗΧΑΝΟΛΟΓΟΣ ΜΗΧΑΝΙΚΟΣ Ε.Δ.Ε. ΤΟΠΟΓΡΑΦΟΣ ΜΗΧΑΝΙΚΟΣ

ΤΗΛ - ΦΑΞ: 2695400231 ΔΙΕΥΘΥΝΣΗ: ΑΓΙΟΥ ΔΙΟΝΥΣΙΟΥ 2 & ΑΓ. Γ. ΛΟΓΟΘΕΤΩΝ
 ΚΙΝ: 6945850247 - 6972203508
 EMAIL: papadatostimos@gmail.com - maroudasdim@yahoo.gr

ΕΡΓΟΔΩΤΗΣ	ΑΜΠΕΛΑΣ ΝΙΚΟΛΑΟΣ
ΕΡΓΟ	ΠΑΡΑΓΩΓΗ ΤΟΠΟΓΡΑΦΙΚΟΥ ΔΙΑΓΡΑΜΜΑΤΟΣ
ΘΕΣΗ	ΘΕΣΗ: "ΠΑΛΙΑΜΠΕΛΑ" - Τ.Κ. ΒΟΥΓΙΑΤΟΥ - Δ.Ε. ΑΡΤΕΜΗΣΙΩΝ - Δ. ΖΑΚΥΝΘΟΥ
ΜΕΛΕΤΗΤΕΣ	ΔΗΜΗΤΡΙΟΣ ΚΩΝ. ΜΑΡΟΥΔΑΣ ΤΟΠΟΓΡΑΦΟΣ ΜΗΧΑΝΙΚΟΣ
ΘΕΜΑ ΣΧΕΔΙΟΥ	ΑΡ. ΣΧΕΔΙΟΥ
ΤΟΠΟΓΡΑΦΙΚΟ ΔΙΑΓΡΑΜΜΑ	Τ.Δ.1

ΚΛΙΜΑΚΑ 1:200 - ΙΟΥΛΙΟΣ 2014

ΔΗΜΗΤΡΙΟΣ ΚΩΝ. ΜΑΡΟΥΔΑΣ
 Π.Τ. ΤΟΠΟΓΡΑΦΟΣ ΜΗΧΑΝΙΚΟΣ Ε.Δ.Ε. ΤΟΠΟΓΡΑΦΟΣ ΜΗΧΑΝΙΚΟΣ
 Κ.Ε.Κ. ΤΕΛΕΙΟΦΑΝΕΙΣ ΠΡΑΞΕΩΝ
 Τ.Κ.Α. 26954 08303

ΣΦΡΑΓΙΔΑ-ΥΠΟΓΡΑΦΗ ΕΓΚΡΙΘΗ