

ΑΠΟΣΠΑΣΜΑ ΧΑΡΤΗ 1:5000 ΟΛΥΜΠΙΑ 6272_6

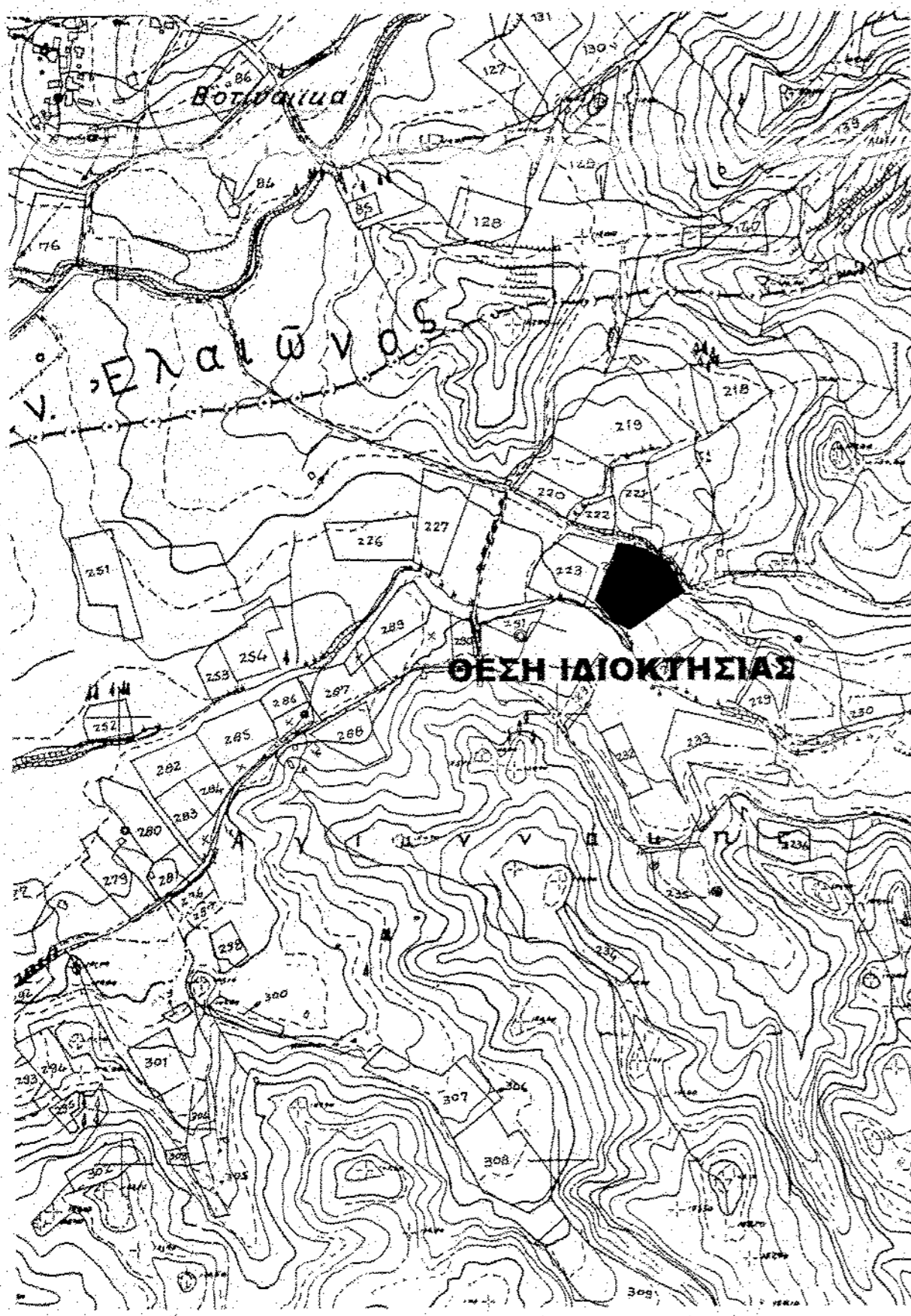

ΤΟΠΟΓΡΑΦΙΚΟ ΔΙΑΓΡΑΜΜΑ

Εξέταση έκτασης (1,2,3...17,18,1) επιφανείας 6000.00 m² για το αν διέπεται ή όχι από τις διατάξεις της Δασικής Νομοθεσίας.

ΚΛΙΜΑΚΑ 1:500

Η παραπάνω έκταση βρίσκεται στη θέση «Μοσχολιά» της Τ.Κ. Αμπελώνα Δ.Ε. Πύργου του Δήμου Πύργου Π.Ε. Ηλείας και είναι ιδιοκτησία της Τσαπόγα Ελένη του Θεοδώρου και της Βασιλικής.

Ζαχάρω 10 - 10 - 2014

Ο Συντάξας

ΠΑΥΛΟΣ Φ. ΒΟΛΤΕΑΣ
 ΠΤΥΧ. ΜΗΧΑΝΙΚΟΣ ΔΟΜ. ΕΡΓΩΝ Τ.Ε.
 ΑΡΙ. ΜΗΤΡ. Ε.Ε. Τ.Ε.Μ. 24831
 ΑΡ. Γ.Σ.Ε. 9526
 ΖΑΧΑΡΩ ΗΛΕΙΑΣ - ΤΗΛ. 2625034747
 Α.Φ.Μ. 0422307 Δ.Ο.Υ ΠΥΡΓΟΥ

ΜΑΓΔΑΛΗΝΗ ΔΕΣΗ ΣΑΧΙΝΙ
 ΔΙΠΛ.-ΠΡΟΔΙΠΛ. Σ. ΔΑΣΚΑΛΗΣ
 ΠΡΟΛΥΣΗΧΩΝΑ Σ. ΜΗΧΑΝΙΚΟΥ ΠΑΤΡΟΣ
 ΜΕΛΟΣ ΑΡ. 9293
 Δ.Φ.Μ. 0820174 Δ.Ε.Π.Υ. ΜΕΛΟΠΟΛΙΤΩΝ
 ΚΑΚΟΝΙΣΤΟΣ Σ. ΜΑΚΡΑΚΤΟΡΟΣ ΔΙΑ. Μ. ΚΑΡΑΜΑΝΑ

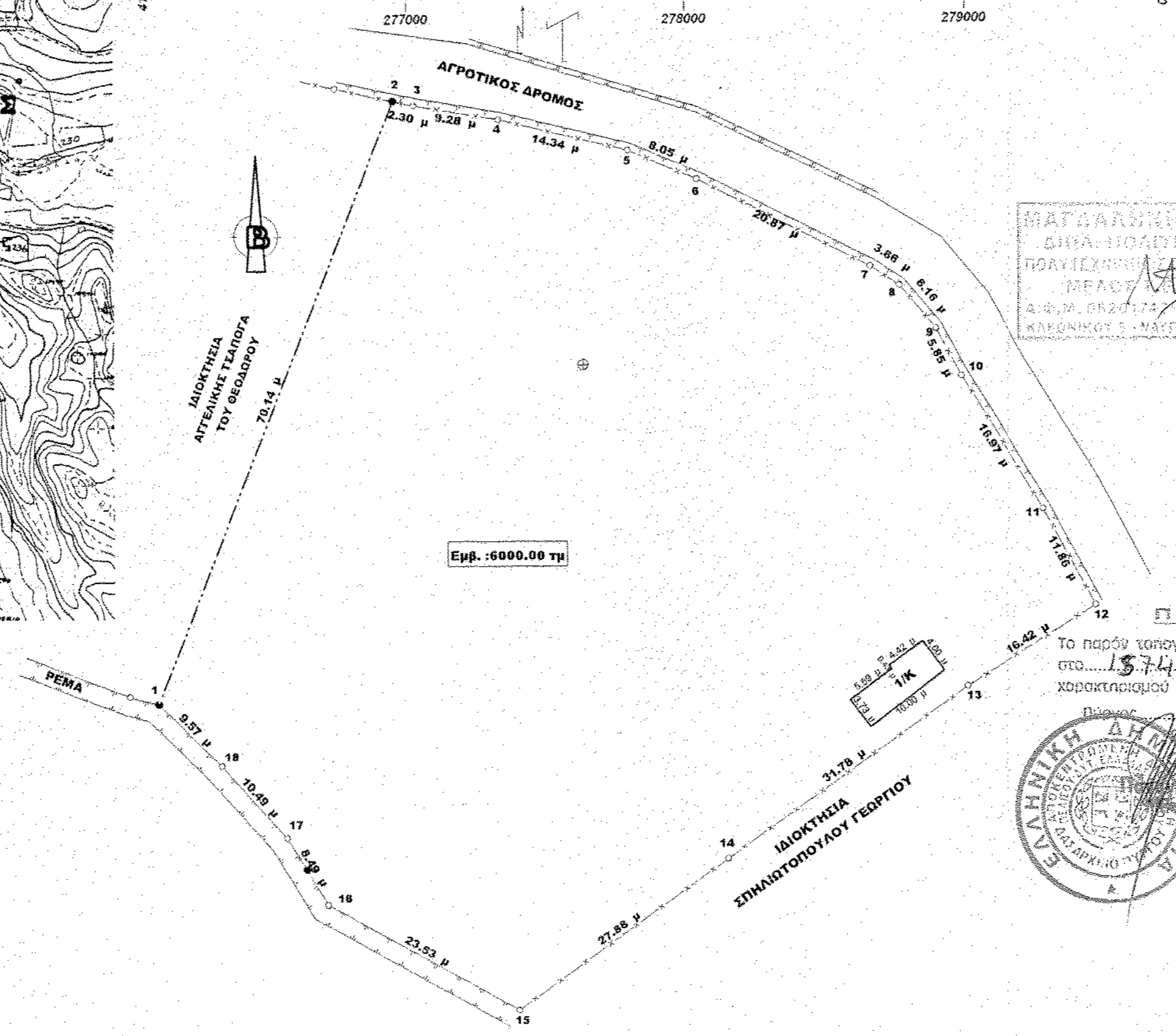

ΔΗΛΩΣΗ ΥΛΟΠΟΙΗΣΕΩΣ ΟΡΙΩΝ

Η κάτωθι υπογεγραμμένη Τσαπόγα Ελένη του Θεοδώρου ιδιοκτήτρια της έκτασης (1,2,3...17,18,1) δηλώνω ότι τα όρια που έχω υλοποιήσει και φέρω είναι σωστά.

Το παρόν τοπογραφικό διάγραμμα ανήκει στο...157492/5635... πράξη χαρακτηρισμού του Δασάρχη Πύργου Πύργου Ηλείας 17-11-2014

Η ΔΗΛΟΥΣΑ

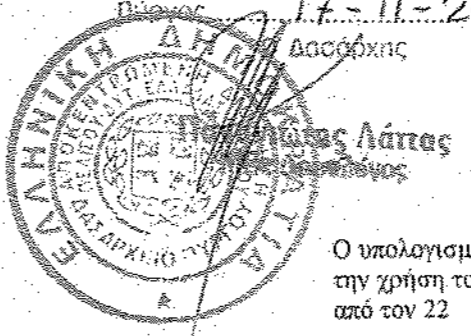

ΥΠΟΜΝΗΜΑ

Ο υπολογισμός των συντεταγμένων σε Ε.Γ.Σ.Α. 87 έγινε με GPS Leica 900 ενώ η σχεδίαση και οι υπολογισμοί με την χρήση του προγράμματος Pythagoras μέσω Η / Υ και αποτελεί αντίγραφο τοπογραφικού μου διαγράμματος από τον 22

ΣΥΝΤΕΤΑΓΜΕΝΕΣ ΚΟΡΥΦΩΝ ΣΕ Ε.Γ.Σ.Α 87

Αρ.Σημείου	X	Y	Z
01	277483.468	4179544.104	100.443
02	277509.094	4179609.400	101.405
03	277511.343	4179608.912	101.421
04	277520.484	4179607.397	101.640
05	277534.437	4179604.032	102.065
06	277541.865	4179600.917	102.437
07	277560.416	4179591.360	103.364
08	277563.482	4179589.362	103.500
09	277567.384	4179584.597	103.870
10	277570.145	4179579.445	104.190
11	277578.998	4179564.962	105.205
12	277584.618	4179554.515	107.542
13	277570.703	4179545.790	104.710
14	277544.904	4179527.240	101.816
15	277522.302	4179510.917	100.697
16	277501.739	4179522.351	100.300
17	277497.278	4179529.574	100.266
18	277490.284	4179537.387	100.464