

ΠΙΝΑΚΑΣ ΣΥΝΤΕΤΑΓΜΕΝΩΝ ΚΟΡΥΦΩΝ ΤΟΥ ΓΗΠΕΔΟΥ ΜΕ ΣΤΟΙΧΕΙΑ  
Α1-Α2-Α3.....Α8-Α9-Α1 ΕΜΒΕΔΟΥ Ε=22188 τμ 22187,95 τμ

ΥΠΕΥΘΥΝΗ ΔΗΛΩΣΗ ΤΟΥ Ν. 651/77  
Η κάτωθι υπογεγραμμένη Σταματία Φωλίνα, Αγρότισσα Τοπογράφος Μηχανικός, σύμφωνα με το Ν.Δ. 651/27-77 του άρθρου 5 αυτού και των παραγράφων 1 & 2 περί απομηνής ευθύνης του δηλούντος ή βεβαιώντος, δηλώνω υπεύθυνα και εν γνώσει των συνεπειών του νόμου ότι το γήπεδο με στοιχεία Α1-Α2-Α3.....Α8-Α9-Α1 εμβέδου Ε=22188,00 τ.μ. βρίσκεται εκτός σχεδίου, είναι άγριο και οικοδομήσιμο κατά παράκληση, καθώς υπάρχει με αυτή τη μορφή, σύμφωνα με την ιδιοκτητηριαν από το 2003 κ. επιπλέον η όλη μορφή σύμφωνα με τις κείμενες πολεοδομικές διατάξεις. Δεν υπάρχουν στις διατάξεις του νόμου 1337/83 και δεν έχει υποχρέωση εισφοράς σε γη και χρήμα. Στην περιοχή του ακινήτου δε συντάσσεται ούτε υπάρχει επικυρωμένη πράξη εφάρμοξης. Η Μηχανικός

Το παρόν ανήκει στην από 10-11-11 έκθεση αυτοψίας μου Καλαμπάκα 10-11-11  
Ενεργός και αυτοψία  
ΠΑΝΙΩΤΗΣ ΖΑΧΑΡΟΠΟΥΛΟΣ  
ΔΑΣΟΛΟΓΟΣ

ΔΗΛΩΣΗ ΙΔΙΟΚΤΗΤΗ  
Η κάτωθι υπογεγραμμένη Χρυσούλα συζ. Στεφ. Παροπούδη δηλώνω υπεύθυνα και εν γνώσει των συνεπειών του νόμου περί ψευδούς δηλώσεως είμαι κάτοχος του γηπέδου, με στοιχεία Α1-Α2-Α3.....Α8-Α9-Α1 εμβέδου Ε=22188,00 τ.μ. Τα όρα τα οποία ενώ υπέδεξα είναι ορθά κι απεικονίζονται ορθά στο παρόν τοπογραφικό διάγραμμα. Επίσης δηλώνω ότι το γήπεδο είναι με αυτή τη μορφή πριν από το 2003. Η Δηλούσα

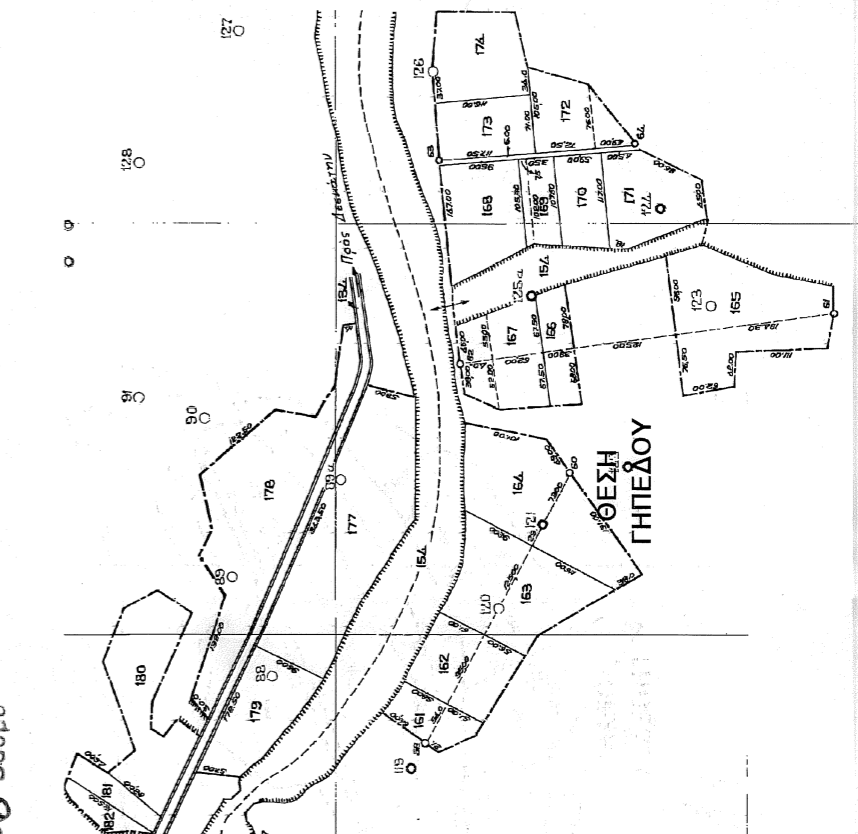
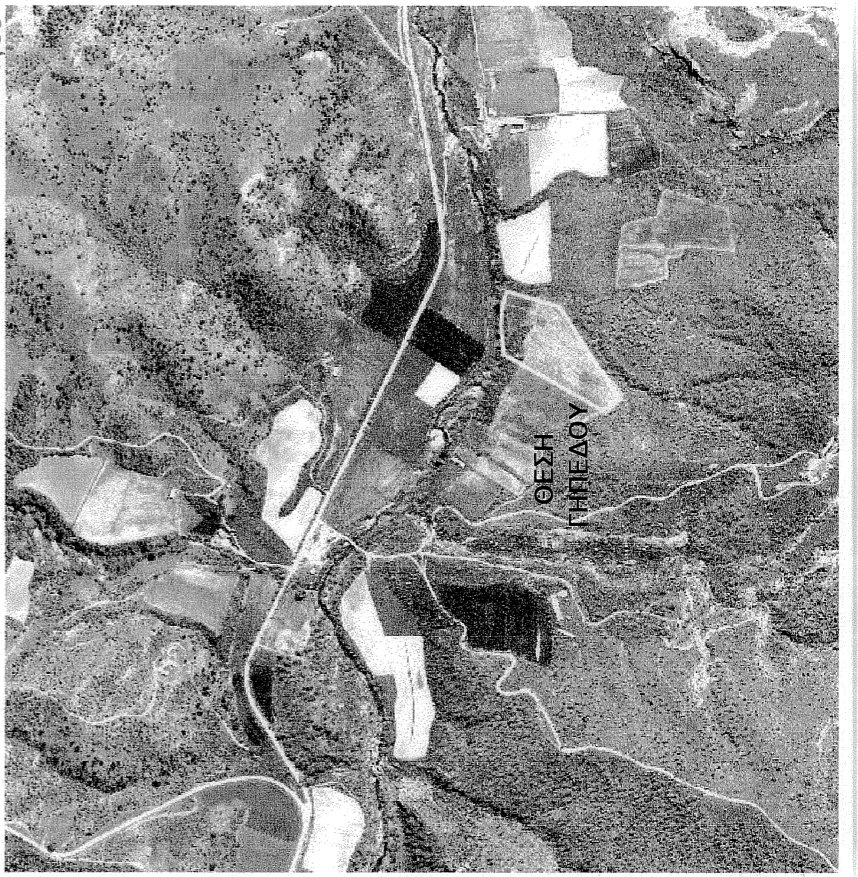

ΟΡΟΙ ΔΟΜΗΣΗΣ-Εκτός Σχεδίου-  
Άρθρο 1 / Ια / Π.Δ. της 24-31-5-1985 (ΦΕΚ 270 Δ') / Ν. 3937 Φ.Ε.Κ. 60 / Α / 31.3.2011 / Άρθρο 9  
Ελάχιστο Εμβέδον : 10.000 τ.μ. / 4.000 παρθέκκλαση

- ΠΑΡΑΤΗΡΗΣΕΙΣ
1. Οι συνεταγμένες ανασφραγισμένες ανασφραγισμένες από τριγωνομετρικό της Γ.Υ.Σ.
  2. Εμβέδον και αποστάσεις υπολογισμένων αναλογικά από τις συνεταγμένες των κορυφών.
  3. Το εν λόγω γήπεδο εμπίπτει εντός του δικτύου Νάυατα 2000 "Μετέωρος-Αντζάσι"
  4. Το εν λόγω γήπεδο αποτελεί το υπέρβη.1.64 τμήμα του Αναδάσμου "Ασπροκκλησιά 1968"

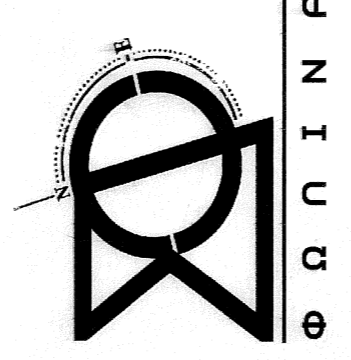

**ΤΕΧΝΙΚΟ ΓΡΑΦΕΙΟ  
ΣΤΑΜΑΤΙΑΣ ΝΙΚ. ΦΩΛΙΝΑ**  
ΧΑΤΖΗΠΕΤΡΟΥ 21  
ΚΑΛΑΜΠΑΚΑ  
ΤΗΛ. : 2432-0-78343

ΘΕΜΑ ΣΧΕΔΙΟΥ

ΤΟΠΟΓΡΑΦΙΚΟ ΔΙΑΓΡΑΜΜΑ ΓΗΠΕΔΟΥ

ΕΡΓΟΔΟΤΗΣ

ΧΡΥΣΟΥΛΑ συζ. Στεφ. ΤΣΑΡΟΥΧΑ

ΕΡΓΟ

ΑΠΟΤΥΠΩΣΗ ΤΟΥ ΥΠΕΡΙΘΜ. 164 ΤΕΜΑΧΙΟΥ  
ΑΝΑΔΑΣΜΟΥ ΑΣΠΡΟΚΚΛΗΣΙΑΣ ΚΑΛΑΜΠΑΚΑΣ

ΘΕΣΗ ΕΡΓΟΥ

ΚΤΗΜΑΤΙΚΗ ΠΕΡΙΦΕΡΕΙΑ Τ.Κ. ΑΣΠΡΟΚΚΛΗΣΙΑΣ  
ΔΗΜΟΣ ΚΑΛΑΜΠΑΚΑΣ

ΜΕΛΕΤΗΤΗΣ

ΣΤΑΜΑΤΙΑ ΦΩΛΙΝΑ  
ΑΓΡΟΝΟΜΟΣ ΤΟΠΟΓΡΑΦΟΣ ΜΗΧΑΝΙΚΟΣ

ΚΛΙΜΑΚΑ 1:1000

ΣΦΡΑΓΙΔΑ

**ΣΤΑΜΑΤΙΑ ΝΙΚ. ΦΩΛΙΝΑ**  
ΑΓΡΟΝΟΜΟΣ ΤΟΠΟΓΡΑΦΟΣ ΜΗΧΑΝΙΚΟΣ  
ΕΘΝΙΚΟΥ ΜΕΤΣΒΕΒΙΟΥ ΠΟΛΥΤΕΧΝΕΙΟΥ  
ΜΕΛΟΣ Τ.Ε.Ε.-ΑΡ.ΠΘ. ΜΗΤΡΩΟΥ 124480  
ΧΑΤΖΗΠΕΤΡΟΥ 21, 42200 ΚΑΛΑΜΠΑΚΑ  
ΤΗΛ. 24320 23165 ΚΙΝ. 6972033646  
ΑΦΜ. 111343748 ΔΟΥ ΚΑΛΑΜΠΑΚΑΣ

ΚΑΛΑΜΠΑΚΑ  
ΙΟΥΝΙΟΣ 2014