

ΔΗΛΩΣΗ ΟΡΙΩΝ  
Τα όρια του παρόντος αγροτεμαχίου υπεδείχθησαν από τον ιδιοκτήτη και τελούν υπό την απόλυτη ευθύνη του.

ΑΠΟΚΕΝΤΡΩΜΕΝΗ ΔΙΟΙΚΗΣΗ ΑΙΤΑΙΟΥ  
ΔΙΕΥΘΥΝΣΗ ΔΑΣΩΝ Π.Ε. ΚΥΚΛΑΔΩΝ  
Θεωρείται το παρόν τοπογραφικό διάγραμμα  
και αποτελεί αναπόσπαστο μέρος της  
αφ. πρ. 86017 Πράξης Χαρακτηρισμού  
Εμπούραδη, 10.11.2014

Η Δ/ντρια Δασών  
Άρτεμις Αλεξιάδου

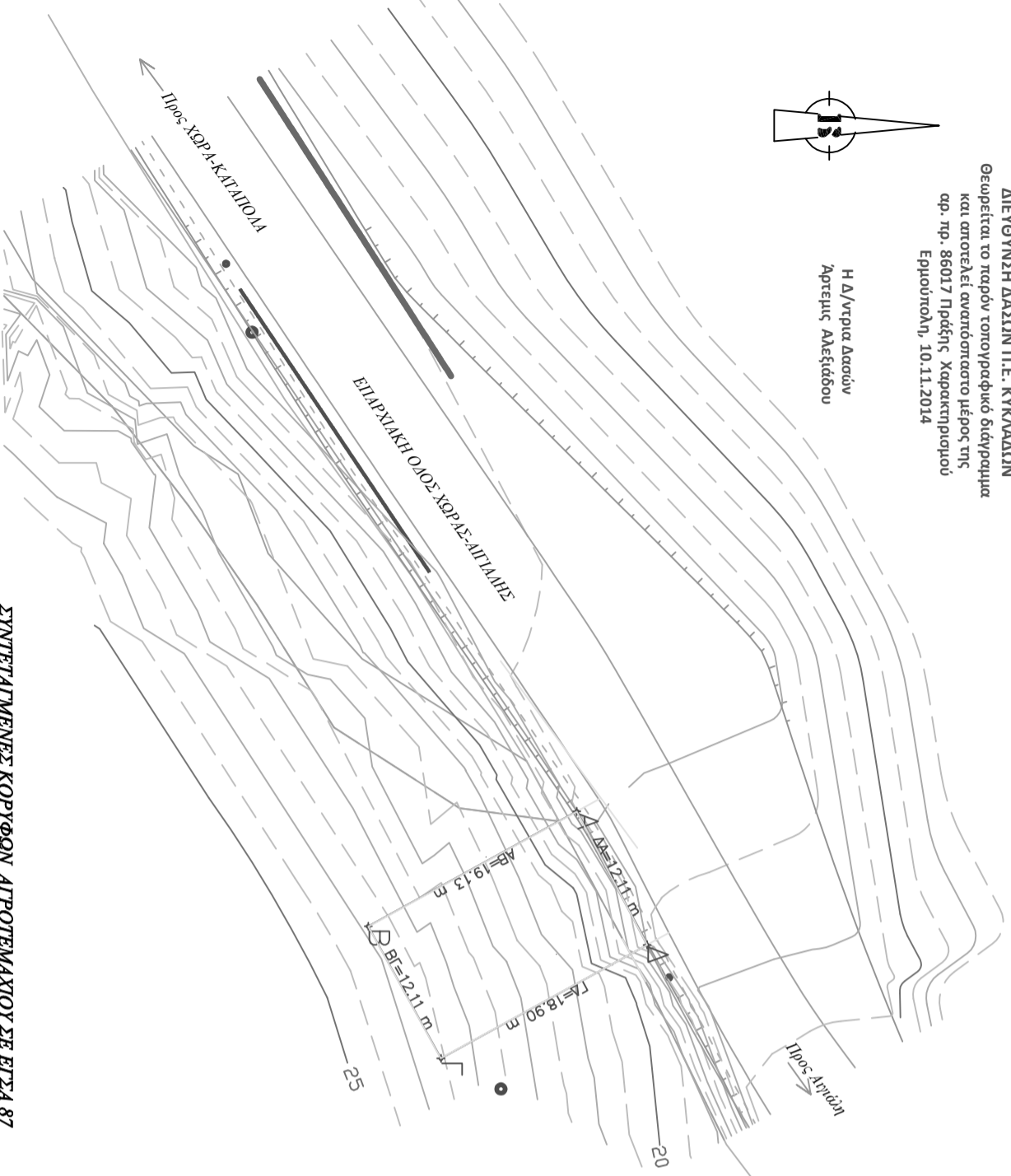
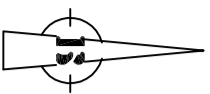

**ΣΥΝΤΕΤΛΑΙΜΕΝΕΣ ΚΟΡΥΦΩΝ ΑΓΡΟΤΕΜΑΧΙΟΥ ΣΕ ΕΠΣΔ 87**

Εμβαδόν Αγροτεμαχίου ΑΒΓΔ  
Υπολογισμός Εμβαδού με Ορθογώνιες Συντεταγμένες

ΑΑ	ΣΗΜΕΙΟ	X	Y	Πλάτος	U
1	1	A	675275,08	4084829,13	19,13
2	2	B	675284,31	4084812,37	12,11
3	3	F	675294,91	4084818,21	18,90
4	4	Δ	675285,79	4084834,77	12,11
5	1	A	675275,08	4084829,13	

Εμβαδόν αγροτεμαχίου Ε = 230,20 μ<sup>2</sup>

Ο Δηλών

Ο κάτωθι υπογεγραμμένος δηλώνω υπεύθυνα και εν γνώσει των συνεπειών του ανωτέρω νόμου ότι το παρόν αγροτεμάχιο (ΑΒΓΔ) διοικητικής Δήμου Αμοργού δεν είναι άγριο ούτε οικοδομήσιμο και βρίσκεται εκτός του οικισμού Ορμου Αντιάδης Αμοργού στη θέση "Καλαθάρης". Το ανωτέρω αγροτεμάχιο δεν υπάγεται στις διατάξεις του νόμου 1337/83 και δεν οφείλει εισφορά σε γη και χρήμα.

Εργοδότης : ΔΗΜΟΣ ΑΜΟΡΓΟΥ

Έργο : ΑΠΟΤΥΠΩΣΗ ΑΓΡΟΤΕΜΑΧΙΟΥ

Τοποθεσία : ΑΙΓΙΑΛΗ ΑΜΟΡΓΟΥ (εκτός σχεδίου - θέση "Καλαθάρης")

Μελετητής : ΧΑΛΑΡΗΣ ΓΕΩΡΓΙΟΣ Πλολ. Μηχ.

Θέμα Σχεδίου :

ΤΟΠΟΓΡΑΦΙΚΟ

Κλίμακα : 1 : 500

Υπογραφή

Σφραγίδα

Ημερομηνία : Απρίλιος 2014