

ΕΜΒΛΑΔΟΥ ΓΗΠΕΔΟΥ ΜΕΤΑ ΤΙΣ ΥΠΟΔΕΙΞΕΙΣ ΤΟΥ ΔΑΣΑΡΧΕΙΟΥ ΑΛΕΞΠΟΛΗΣ

Κωδικός	Χ	Υ	Πλευρές
K1	627037.968	4481684.559	18.32
K2	627049.549	4481698.755	26.15
K3	627068.405	4481716.880	16.14
N1	627083.438	4481722.485	27.42
N2	627103.170	4481703.441	22.85
N3	627112.613	4481682.852	29.44
N4	627061.139	4481654.132	7.86
K7	627098.603	4481656.359	39.67
K8	627080.182	4481666.228	25.29
K9	627037.862	4481678.130	6.43

Κωδικός	Χ	Υ	Πλευρές
K1	627037.968	4481684.559	18.32
K2	627049.549	4481698.755	26.15
K3	627068.405	4481716.880	43.00
K4	627108.698	4481731.903	53.12
K5	627133.927	4481685.159	38.94
K6	627132.391	4481646.230	35.74
K7	627098.603	4481656.359	39.67
K8	627060.182	4481666.228	25.29
K9	627037.862	4481678.130	6.43

ΟΡΟΙ ΔΟΜΗΣΗΣ

ΑΡΤΙΟΤΗΤΑ

ΠΑ24-5-85 ΦΕΚ-270/Δ31-5-85 ΔΟΜΗΣΗ ΕΚΤΟΣ ΣΧΕΔΙΟΥ

ΑΡΘΡΟ 1
ΑΡΤΙΟΤΗΤΑ ΚΑΝΟΝΑΣ ΠΑΡΕΚΚΛΙΣΗ ΠΡΟ 31.12.2003
 ΕΛΑΧΙΣΤΟ ΕΜΒΛΑΔΟ 4.000,00μ² ΕΛΑΧΙΣΤΟ ΠΡΟΣΩΠΟ 25,00μ²
 ΣΕ ΚΟΙΝΟΧΡΗΣΤΟ ΔΡΟΜΟ 25,00μ²
 Η ΑΠΑΙΤΗΣΗ ΤΟΥ ΠΡΟΣΩΠΟΥ ΤΩΝ 25,00 μ ΣΕ ΚΟΙΝΟΧΡΗΣΤΟ ΔΡΟΜΟ ΙΣΧΥΕΙ ΓΙΑ ΓΗΠΕΔΑ ΠΟΥ ΔΗΜΙΟΥΡΓΟΥΝΤΑΙ ΑΠΟ ΚΑΤΑΤΜΗΣΗ ή ΣΥΝΕΝΩΣΗ ΜΗ ΑΡΤΙΩΝ ΓΗΠΕΔΩΝ ΜΕΤΑ ΤΗΝ ΙΣΧΥ ΤΟΥ Ν. 3212/03 ΦΕΚ-308/Α/31-12-03 ΒΛ. ΕΓΚ. 6/2004 κ ΕΓΓΡ. 1256/2005 ΤΟΥ ΥΠΕΧΩΔΕ

ΣΥΝΤΕΛΕΣΤΕΣ ΔΟΜΗΣΗΣ - ΠΟΣΟΣΤΟ ΚΑΛΥΨΗΣ κλπ ΒΙΟΜΗΧΑΝΙΚΕΣ - ΒΙΟΤΕΧΝΙΚΕΣ ΕΓΚΑΤΑΣΤΑΣΕΙΣ

ΠΑ24-5-85 ΦΕΚ-270/Δ31-5-85 * ΔΟΜΗΣΗ ΕΚΤΟΣ ΣΧΕΔΙΟΥ * ΑΡΘΡΟΝ-4
ΣΥΝΤΕΛΕΣΤΗΣ ΔΟΜΗΣΗΣ 0,90
ΣΥΝΤΕΛΕΣΤΗΣ ΚΑΛΥΨΗΣ 0,30
ΜΕΓΙΣΤΟ ΕΠΙΤΡΕΠΟΜΕΝΟ ΥΨΟΣ 11
ΜΕΓΙΣΤΟΣ ΑΡΙΘΜΟΣ ΟΡΟΦΩΝ 3

ΕΛΑΧΙΣΤΕΣ ΠΛΑΤΕΙΣ ΚΑΙ ΟΠΙΣΘΙΕΣ ΑΠΟΣΤΑΣΕΙΣ ΚΤΙΡΙΩΝ ΑΠΟ ΤΑ ΟΡΙΑ ΤΟΥ ΓΗΠΕΔΟΥ

ΠΑ24-5-85 ΦΕΚ-270/Δ31-5-85 ΔΟΜΗΣΗ ΕΚΤΟΣ ΣΧΕΔΙΟΥ ΑΡΘΡΟ 4
ΧΡΗΣΗ ΚΤΙΡΙΟΥ: ΒΙΟΜΗΧΑΝΙΚΗ - ΒΙΟΤΕΧΝΙΚΗ
ΓΙΑ ΓΗΠΕΔΑ ΠΟΥ ΔΕΝ ΕΧΟΥΝ ΠΡΟΣΩΠΟ ΣΕ ΔΙΕΘΝΕΙΣ, ΕΘΝΙΚΕΣ ΕΓΓΡΑΦΙΚΕΣ, ΚΥΡΙΕΣ ΔΗΜΟΤΙΚΕΣ ΚΑΙ ΚΥΡΙΕΣ ΚΟΙΝΟΤΙΚΕΣ ΟΔΟΥΣ
ΩΣ ΚΑΙ ΣΕ ΕΓΚΑΤΑΛΕΙΜΜΕΝΑ ΤΜΗΜΑΤΑ ΤΟΥΣ ΚΑΙ ΣΕ ΣΙΔΗΡΟΔΡΟΜΙΚΕΣ ΓΡΑΜΜΕΣ ΚΑΝΟΝΑΣ 10,00μ
ΑΠΟ ΤΟ ΟΡΙΟ ΔΑΣΙΚΗΣ ΕΚΤΑΣΗΣ 10,00μ

ΠΕΡΙΓΡΑΜΜΑ ΓΗΠΕΔΟΥ

ΤΟ ΠΕΡΙΓΡΑΜΜΑ ΤΟΥ ΓΗΠΕΔΟΥ ΥΠΟΔΕΧΘΗΚΕ ΑΠΟ ΤΟΝ ΙΔΙΟΚΤΗΤΗ ΤΑ ΔΕ ΟΡΙΑ ΤΟΥ ΓΗΠΕΔΟΥ ΔΕΝ ΕΙΝΑΙ ΥΛΟΠΟΙΗΜΕΝΑ ΣΤΟ ΕΛΑΦΟΣ.

ΕΠΙΣΗΜΑΝΣΕΙΣ

ΠΡΙΝ ΤΗΝ ΥΠΟΓΡΑΦΗ ΣΥΜΒΟΛΙΩΝ ΑΓΟΡΑΠΩΛΗΣΙΑΣ, ΜΕΤΑΒΙΒΑΣΗΣ κλπ και ΠΡΙΝ ΤΗΝ ΕΝΑΡΞΗ ΤΗΣ ΔΙΑΔΙΚΑΣΙΑΣ ΣΥΝΤΑΞΗΣ ΚΑΙ ΥΠΟΒΟΛΗΣ ΟΙΚΟΔΟΜΙΚΗΣ ΑΔΕΙΑΣ ΓΙΑ ΤΟ ΠΑΡΟΝ ΓΗΠΕΔΟ και ΠΡΙΝ ΤΗΝ ΚΑΤΑΣΚΕΥΗ ΠΕΡΙΦΡΑΞΗΣ ΓΙΑ ΤΟ ΕΝ ΛΟΓΩ ΓΗΠΕΔΟ ΣΥΝΤΑΞΑΤΑΙ :

1. Η ΛΗΨΗ ΣΧΕΤΙΚΗΣ ΒΕΒΑΙΩΣΗΣ ΤΕΛΕΣΙΔΙΚΙΑΣ ΩΣ ΠΡΟΣ ΤΟΝ ΔΑΣΙΚΟ ή ΜΗ ΧΑΡΑΚΤΗΡΑ ΤΟΥ ΓΗΠΕΔΟΥ
2. Η ΛΗΨΗ ΣΧΕΤΙΚΗΣ ΒΕΒΑΙΩΣΗΣ ΩΣ ΠΡΟΣ ΤΗΝ ΣΧΕΣΗ ΤΟΥ ΓΗΠΕΔΟΥ ΜΕ ΑΡΧΑΙΟΛΟΓΙΚΟΥΣ ΧΩΡΟΥΣ ΣΤΙΣ ΠΕΡΙΟΧΕΣ ΠΟΥ ΑΠΑΙΤΕΙΤΑΙ, ΚΑΤΟΠΙΝ ΟΔΗΓΙΩΝ ΤΗΣ ΑΡΜΟΔΙΑΣ ΠΟΛΕΟΔΟΜΙΑΣ ΟΙ ΠΑΡΑΓΡΑΦΟΙ 1 κ 2 ΑΦΟΡΟΥΝ ΒΕΒΑΙΩΣΕΙΣ ΥΠΗΡΕΣΙΩΝ ΠΟΥ ΘΑ ΑΠΑΙΤΗΘΟΥΝ ΓΙΑ ΤΗΝ ΕΚΔΟΣΗ ΟΙΚΟΔΟΜΙΚΗΣ ΑΔΕΙΑΣ. ΦΡΟΝΙΜΟ ΘΕΩΡΕΙΤΑΙ ΝΑ ΛΑΜΒΑΝΟΝΤΑΙ ΣΤΟΝ ΧΡΟΝΟ ΠΟΥ ΑΝΑΦΕΡΕΤΑΙ ΣΤΙΣ ΠΑΡΟΥΣΕΣ ΕΠΙΣΗΜΑΝΣΕΙΣ ΠΡΟΣ ΑΠΟΦΥΓΗ ΜΕΛΛΟΝΤΙΚΩΝ ΠΡΟΒΛΗΜΑΤΩ.
3. Η ΛΗΨΗ ΣΧΕΤΙΚΗΣ ΒΕΒΑΙΩΣΗΣ ΑΠΟ ΤΗΝ ΑΡΜΟΔΙΑ ΠΟΛΕΟΔΟΜΙΑ ΓΙΑ ΤΗΝ ΑΡΤΙΟΤΗΤΑ ΚΑΙ ΟΙΚΟΔΟΜΗΣΙΜΟΤΗΤΑ ΤΟΥ ΓΗΠΕΔΟΥ ΓΙΑ ΤΗΝ ΣΥΓΚΕΦΕΡΜΕΝΗ ΧΡΗΣΗ Η ΠΑΡΑΓΡΑΦΟΣ 3 ΑΝΑΦΕΡΕΤΑΙ ΣΤΗΝ ΚΑΤΑ ΝΟΜΟ ΑΡΜΟΔΙΟΤΗΤΑ ΤΩΝ ΠΟΛΕΟΔΟΜΙΚΩΝ ΓΡΑΦΕΙΩΝ ΓΙΑ ΤΗΝ ΕΚΔΟΣΗ ΟΙΚΟΔΟΜΙΚΗΣ ΑΔΕΙΑΣ ΣΕ ΣΧΕΣΗ ΜΕ ΤΗΝ ΙΣΧΥΟΥΣΑ ΠΟΛΕΟΔΟΜΙΚΗ ΝΟΜΟΘΕΣΙΑ ΠΟΥ ΣΕ ΠΟΛΛΕΣ ΠΕΡΙΠΤΩΣΕΙΣ ΕΙΝΑΙ ΙΔΙΑΙΤΕΡΑ ΠΟΛΥΥΠΛΟΚΗ.
4. Η ΛΗΨΗ ΤΗΣ ΠΡΟΒΛΕΠΟΜΕΝΗΣ ΣΧΕΤΙΚΗΣ ΕΓΚΡΙΣΗΣ ΓΙΑ ΤΗΝ ΚΥΚΛΟΦΟΡΙΑΚΗ ΣΥΝΔΕΣΗ ή ΤΗΝ ΕΓΚΡΙΣΗ ΡΥΘΜΙΣΗΣ ΕΙΣΟΔΟΥ-ΕΞΟΔΟΥ ΟΧΗΜΑΤΩΝ ΤΗΣ ΕΓΚΑΤΑΣΤΑΣΗΣ ΜΕ ΤΟ ΟΔΙΚΟ ΔΙΚΤΥΟ (ΑΝΑΛΟΓΑ ΜΕ ΤΗΝ ΚΑΤΗΓΟΡΙΑ ΤΗΣ ΟΔΟΥ ΚΑΙ ΤΗΝ ΚΑΤΗΓΟΡΙΑ ΤΗΣ ΕΓΚΑΤΑΣΤΑΣΗΣ ΣΥΜΦΩΝΑ ΜΕ ΤΟ Β.Δ. 486/70 ΦΕΚ-156/Α/9-7-70 , ΟΠΩΣ ΑΥΤΟ ΤΡΟΠΟΠΟΙΗΘΗΚΕ ΚΑΙ ΙΣΧΥΕΙ ΣΗΜΕΡΑ). Η ΠΑΡΑΠΑΝ ΕΓΚΡΙΣΗ ΑΠΟΤΕΛΕΙ ΠΡΟΫΠΟΘΕΣΗ ΓΙΑ ΤΗΝ ΕΚΔΟΣΗ ΟΙΚΟΔΟΜΙΚΗΣ ΑΔΕΙΑΣ ΓΙΑ ΤΟ ΠΑΡΟΝ ΓΗΠΕΔΟ.
5. Η ΤΗΡΗΣΗ ΑΠΟΣΤΑΣΕΩΝ ΚΤΙΡΙΩΝ ΑΠΟ ΤΑ ΟΡΙΑ ΤΟΥ ΓΗΠΕΔΟΥ ΜΕΓΑΛΥΤΕΡΩΝ ΤΩΝ ΕΛΑΧΙΣΤΩΝ ΠΡΟΒΛΕΠΟΜΕΝΩΝ ΑΠΟ ΤΙΣ ΣΧΕΤΙΚΕΣ ΔΙΑΤΑΞΕΙΣ, ΜΕ ΣΚΟΠΟ ΤΗΝ ΠΡΟΦΥΛΑΞΗ ΤΟΥ ΜΕΛΛΟΝΤΙΚΟΥ ΟΙΚΟΔΟΜΗΜΑΤΟΣ ΑΠΟ ΤΥΧΟΝ ΔΙΑΦΟΝΙΕΣ ΟΜΟΡΩΝ ΙΔΙΟΚΤΗΤΩΝ ΠΟΥ ΔΕΝ ΕΚΔΗΛΩΘΗΚΑΝ ΜΕΧΡΙ ΣΤΙΓΜΗΣ ΚΑΙ ΑΦΟΡΟΥΝ ΤΟ ΜΕΓΕΘΟΣ ΚΑΙ ΤΗΝ ΘΕΣΗ ΤΟΥ ΓΗΠΕΔΟΥ ΣΤΟΝ ΧΩΡΟ. Η ΠΡΟΗΓΟΥΜΕΝΗ ΕΓΚΡΙΣΗ ΤΗΣ ΥΠΗΡΕΣΙΑΣ ΠΟΛΙΤΙΚΗΣ ΑΕΡΟΠΟΡΙΑΣ (ΥΠΑ) ΓΙΑ ΤΟ ΜΕΓΙΣΤΟ ΕΠΙΤΡΕΠΟΜΕΝΟ ΥΨΟΣ ΤΟΥ ΜΕΛΛΟΝΤΙΚΟΥ ΚΤΙΡΙΟΥ ΓΙΑ ΓΗΠΕΔΑ ΠΟΥ ΑΠΕΧΟΥΝ ΑΠΟΣΤΑΣΕΙΣ ΙΣΕΣ ή ΜΙΚΡΟΤΕΡΕΣ ΑΠΟ ΤΙΣ ΠΡΟΒΛΕΠΟΜΕΝΕΣ , ΑΠΟ ΤΙΣ ΣΧΕΤΙΚΕΣ ΔΙΑΤΑΞΕΙΣ , ΑΠΟ ΕΓΚΑΤΑΣΤΑΣΕΙΣ ΑΕΡΟΔΡΟΜΙΩΝ ΚΑΙ ΕΛΚΕΔΟΔΡΟΜΙΩΝ ΤΗΣ ΧΩΡΑΣ ΣΥΝΤΑΞΑΤΑΙ Η ΛΗΨΗ ΣΧΕΤΙΚΗΣ ΒΕΒΑΙΩΣΗΣ ΑΠΟ ΤΗΝ ΑΡΜΟΔΙΑ ΥΠΗΡΕΣΙΑ ΓΙΑ ΤΟ ΑΝ ΤΟ ΠΑΡΟΝ ΓΗΠΕΔΟ ΑΠΟΤΕΛΕΙ ΓΗ ΥΨΗΛΗΣ ΠΑΡΑΔΙΣΤΙΚΟΤΗΤΑΣ ΚΑΙ Η ΟΡΘΙΑ ΣΧΕΤΙΖΕΤΑΙ ΑΜΕΣΑ ΜΕ ΤΗΝ ΟΙΚΟΔΟΜΙΚΗ ΕΚΜΕΤΑΛΛΕΥΣΗ ΤΟΥ ΓΗΠΕΔΟΥ ΚΑΙ ΤΗΝ ΤΥΧΟΝ ΚΑΤΑΤΜΗΣΗ ΤΟΥ ΜΗ ΤΗΡΗΣΗ ΤΩΝ ΠΑΡΑΠΑΝ ΕΝΔΕΧΕΤΑΙ ΝΑ ΔΗΜΙΟΥΡΓΗΣΕΙ ΜΙΚΡΑ ή ΚΑΙ ΜΕΓΑΛΑ ΠΡΟΒΛΗΜΑΤΑ , ΣΤΟ ΕΜΒΛΑΔΟ ΤΟΥ ΓΗΠΕΔΟΥ , ΣΤΗΝ ΑΡΤΙΟΤΗΤΑ ΚΑΙ ΟΙΚΟΔΟΜΗΣΙΜΟΤΗΤΑ ΑΥΤΟΥ , ΣΤΗΝ ΔΙΑΤΗΡΗΣΗ ΤΩΝ ΕΛΑΧΙΣΤΩΝ ΑΠΟΣΤΑΣΕΩΝ ΚΤΙΡΙΩΝ ΑΠΟ ΤΑ ΟΡΙΑ ΤΟΥ , κλπ

ΥΠΕΥΘΥΝΗ ΔΗΛΩΣΗ ΙΔΙΟΚΤΗΤΗ

Ο ΠΑΡΑΚΑΤΩ ΥΠΟΓΡΑΦΩΝ

.....ΤΟΥ.....
 ΔΗΛΩΩ ΥΠΕΥΘΥΝΑ ΟΤΙ ΕΙΜΑΙ ΙΔΙΟΚΤΗΤΗΣ ΤΟΥ ΓΗΠΕΔΟΥ ΜΕ ΣΤΟΙΧΕΙΑ ΚΟΡΥΦΩΝ (Κ1,Κ2,Κ3,Ν1,Ν2,Ν3,Ν4,Κ7,Κ8,Κ9,Κ1) ΟΠΩΣ ΑΥΤΟ ΠΕΡΙΓΡΑΦΕΤΑΙ ΣΤΟ ΠΑΡΟΝ ΤΟΠΟΓΡΑΦΙΚΟ ΔΙΑΓΡΑΜΜΑ , ΣΥΜΦΩΝΑ ΜΕ ΤΟ ΠΡΟΣΚΟΜΙΣΘΕΝ ΠΑΡΑΣΤΑΤΙΚΟ ΚΥΡΙΟΤΗΤΑΣ ΑΓΟΡΑΠΩΛΗΣΙΑ ΑΓΡΟΥ ΥΠ. ΑΡΙΘ. / ΤΗΣ ΣΥΜΒΟΛΑΙΟΓΡΑΦΟΥ ΣΑΜΟΘΡΑΚΗΣ
 ΤΑ ΔΕ ΟΡΙΑ ΤΟΥ ΓΗΠΕΔΟΥ ΟΠΩΣ ΑΥΤΑ ΠΕΡΙΓΡΑΦΟΝΤΑΙ ΣΤΟ ΠΑΡΟΝ ΤΟΠΟΓΡΑΦΙΚΟ ΔΙΑΓΡΑΜΜΑ ΥΠΟ ΔΕΙΧΘΗΚΑΝ ΑΠΟ ΕΜΕΝΑ ΚΑΙ ΕΙΝΑΙ ΤΑ ΟΡΘΑ ΤΕΛΟΣ ΣΕΩ ΔΙΚΑΙΩΜΑ ΑΙΤΗΣΗΣ ΕΚΔΟΣΗΣ ΟΙΚΟΔΟΜΙΚΗΣ ΑΔΕΙΑΣ ΓΙΑ ΤΟ ΠΡΟΝΑΛΗΦΘΕΝ ΓΗΠΕΔΟ.

Ο ΔΗΛΩΝ ΥΠΟΓΡΑΦΗ

ΥΠΕΥΘΥΝΕΣ ΔΗΛΩΣΕΙΣ ΜΗΧΑΝΙΚΟΥ

ΔΗΛΩΩ ΣΥΜΦΩΝΑ ΜΕ ΤΟΝ ΝΟΜΟ ΓΙΑ ΤΟ ΓΗΠΕΔΟ ΜΕ ΣΤΟΙΧΕΙΑ ΚΟΡΥΦΩΝ : (Κ1,Κ2,Κ3,Ν1,Ν2,Ν3,Ν4,Κ7,Κ8,Κ9,Κ1) ΠΟΥ ΒΡΙΣΚΕΤΑΙ ΣΤΗ ΘΕΣΗ : «ΜΕΛΑΓΚΙ» ΤΗΣ ΝΗΣΟΥ ΣΑΜΟΘΡΑΚΗΣ ΤΟΥ ΝΟΜΟΥ ΕΒΡΟΥ, ΟΤΙ

- Α) ΔΕΝ ΕΙΝΑΙ ΑΡΤΙΟ ΚΑΙ ΟΙΚΟΔΟΜΗΣΙΜΟ ΣΥΜΦΩΝΑ ΜΕ ΤΙΣ ΠΟΛΕΟΔΟΜΙΚΕΣ ΔΙΑΤΑΞΕΙΣ ΠΟΥ ΙΣΧΥΟΥΝ ΣΗΜΕΡΑ ΜΕ ΤΗΝ ΕΠΙΦΥΛΑΞΗ , ΤΗΣ ΕΓΓΡΑΦΗΣ ΓΝΩΜΗΣ ΤΟΥ ΔΑΣΑΡΧΕΙΟΥ , ΤΩΝ ΑΡΧΑΙΟΛΟΓΙΚΩΝ ΕΦΟΡΩΝ , ΚΑΙ ΟΠΟΙΑΣΔΗΠΟΤΕ ΑΛΛΗΣ ΥΠΗΡΕΣΙΑΣ ή ΦΟΡΕΑ Η ΓΝΩΜΗ ΤΗΣ ΟΠΟΙΑΣ ΕΠΗΡΕΑΣΕ ΤΗΝ ΟΙΚΟΔΟΜΗΣΙΜΟΤΗΤΑ ΤΟΥ ΓΗΠΕΔΟΥ.
- Β) ΒΡΙΣΚΕΤΑΙ ΣΤΗΝ ΕΚΤΟΣ ΣΧΕΔΙΟΥ ΠΕΡΙΟΧΗ - ΕΚΤΟΣ ΠΤΣ - ΕΚΤΟΣ ΖΟΕ - ΕΚΤΟΣ ΣΧΟΛΑΠ - ΕΚΤΟΣ ΝΑΤΥΡΑ Γ ΔΕΝ ΕΜΠΙΠΤΕΙ ΣΤΙΣ ΔΙΑΤΑΞΕΙΣ ΤΟΥ ΝΟΜΟΥ 1337/83 ΚΑΙ ΔΕΝ ΟΦΕΙΛΕΙ ΕΙΣΦΟΡΑ ΣΕ ΓΗ ΚΑΙ ΣΕ ΧΡΗΜΑ
- Δ) ΕΝΤΟΣ ΤΟΥ ΓΗΠΕΔΟΥ ΔΕΝ ΔΙΕΡΧΟΝΤΑΙ ΕΝΔΕΡΙΕΣ ΓΡΑΜΜΕΣ ΜΕΤΑΦΟΡΑΣ ΥΨΗΛΗΣ ΤΑΣΗΣ ΤΗΣ ΔΕΗ , ΛΓΩΓΟΣ ΦΥΣΙΚΟΥ ΑΕΡΙΟΥ , ΟΔΟΣ ΠΡΟΫΦΙΣΤΑΜΕΝΗ ΤΟΥ 1923 Η ΡΕΜΑ ΚΑΙ
- Ε) ΕΝΤΟΣ ΤΩΝ ΟΜΟΡΩΝ ΓΗΠΕΔΩΝ ΔΕΝ ΥΦΙΣΤΑΝΤΑΙ ΔΙΑΤΗΡΗΤΕΑ ΚΤΙΣΜΑΤΑ
- ΣΤ) ΣΤΗΝ ΠΕΡΙΟΧΗ ΔΕΝ ΕΧΕΙ ΕΚΠΛΗΘΥΝΕΙ ΟΥΤΕ ΚΑΙ ΕΚΤΙΘΕΝΤΑΙ ΜΕΛΕΤΗ ΕΘΝΙΚΟΥ ΚΤΗΜΑΤΟΛΟΓΙΟΥ

Η ΑΠΟΣΤΑΣΗ ΤΟΥ ΑΓΡΟΤΕΜΑΧΟΥ ΑΠΟ ΤΗ ΘΑΛΑΣΣΑ ΕΙΝΑΙ 2000 μ.

..... ΥΠΟΓΡΑΦΗ

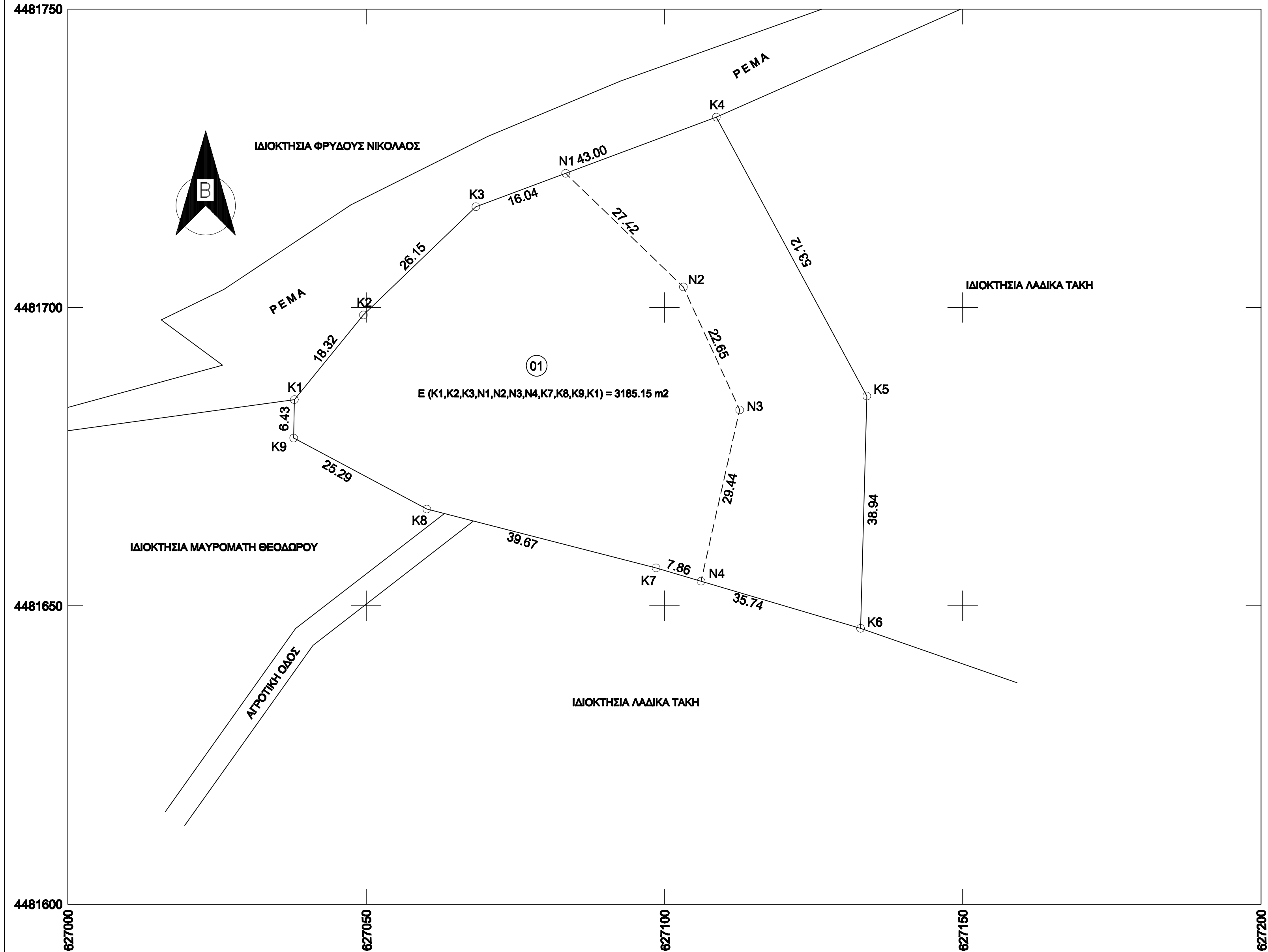

ΤΟΠΟΓΡΑΦΙΚΟ ΔΙΑΓΡΑΜΜΑ

ΕΡΓΟΔΟΤΗΣ: ΓΛΗΝΙΑΣ ΙΩΑΝΝΗΣ

Νομός : ΕΒΡΟΥ
 Δήμος : ΣΑΜΟΘΡΑΚΗΣ
 Θέση : "ΜΕΛΑΓΚΙ"

ΚΛΙΜΑΚΑ 1 : 500	
ΗΜΕΡΟΜΗΝΙΑ ΔΕΚΕΜΒΡΙΟΣ 2013	ΑΡ. ΣΧΕΔΙΟΥ

Σ Υ Ν Τ Α Ξ Η