

ΑΠΟΣΠΑΣΜΑ ΧΑΡΤΗ Γ.Υ.Σ 1 : 5.000 Φ.ΧΑΡΤΗ

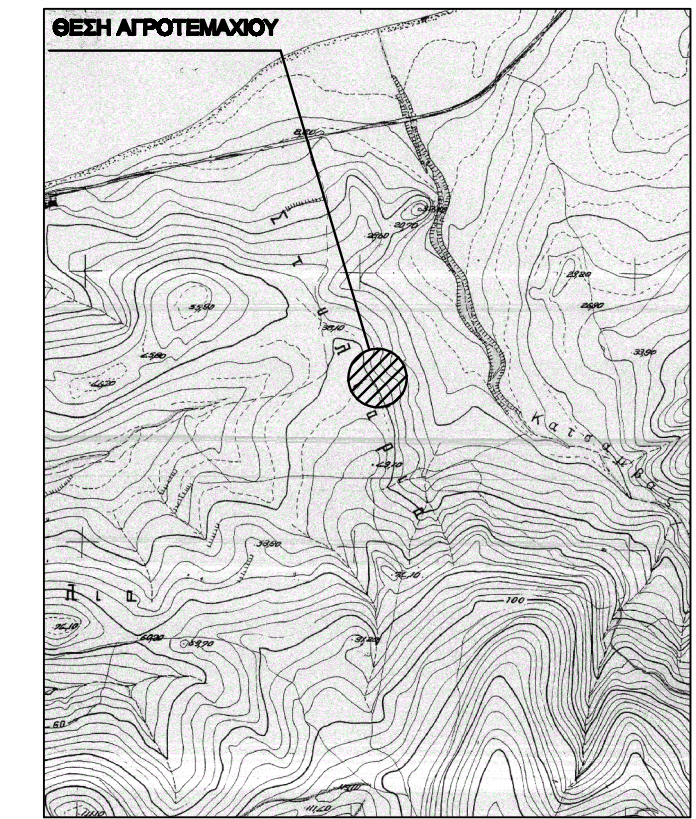

Κορυφές	X	Y	Πλευρές
A	627307.309	4483252.177	20.23
B	627322.627	4483239.198	18.83
Γ	627339.240	4483248.014	42.10
Δ	627365.393	4483215.028	39.54
E	627380.788	4483178.609	14.16
Z	627380.482	4483164.450	38.06
H	627347.289	4483145.833	46.94
Θ	627309.533	4483117.848	40.41
I	627293.143	4483154.886	7.96
K	627290.779	4483182.492	40.73
Λ	627271.479	4483198.382	10.83
M	627288.565	4483208.795	58.16

**ΟΡΟΙ ΔΟΜΗΣΗΣ**

**ΑΡΤΙΟΤΗΤΑ**

ΠΑ/24-5-85 ΦΕΚ-270/Δ/31-5-85 ΔΟΜΗΣΗ ΕΚΤΟΣ ΣΧΕΔΙΟΥ  
 ΑΡΦΡΟ 1  
 ΑΡΤΙΟΤΗΤΑ ΚΑΝΟΝΑΣ ΠΑΡΕΚΚΛΙΣΗ ΠΡΟ 31.12.2003  
 ΕΛΑΧΙΣΤΟ ΕΜΒΑΔΟ 4.000,00μ<sup>2</sup> 4.000,00μ<sup>2</sup> ΕΛΑΧΙΣΤΟ ΠΡΟΣΩΠΟ  
 ΣΕ ΚΟΙΝΟΧΡΗΣΤΟ ΔΡΟΜΟ 25,00μ<sup>2</sup> \*\*\*\*\*  
 Η ΑΠΑΙΤΗΣΗ ΤΟΥ ΠΡΟΣΩΠΟΥ ΤΩΝ 25,00 μ<sup>2</sup> ΣΕ ΚΟΙΝΟΧΡΗΣΤΟ ΔΡΟΜΟ ΙΣΧΥΕΙ ΓΙΑ ΓΗΠΕΔΑ ΠΟΥ ΔΗΜΙΟΥΡΓΟΥΝΤΑΙ ΑΠΟ ΚΑΤΑΤΜΗΣΗ Ή ΣΥΝΕΝΔΟΣΗ ΜΗ ΑΡΤΙΩΝ ΓΗΠΕΔΩΝ ΜΕΤΑ ΤΗΝ ΙΣΧΥ ΤΟΥ Ν. 3212/03 ΦΕΚ-308/Α/31-12-03 ΒΛ. ΕΓΚ. 5/2004 κ. ΕΓΓΡ. 1258/2005 ΤΟΥ ΥΠΕΧΩΔΕ

ΣΥΝΤΕΛΕΣΤΕΣ ΔΟΜΗΣΗΣ - ΠΟΣΟΣΤΟ ΚΑΛΥΨΗΣ κλπ ΒΙΟΜΗΧΑΝΙΚΕΣ - ΒΙΟΤΕΧΝΙΚΕΣ ΕΓΚΑΤΑΣΤΑΣΕΙΣ  
 ΠΑ/24-5-85 ΦΕΚ-270/Δ/31-5-85 \* ΔΟΜΗΣΗ ΕΚΤΟΣ ΣΧΕΔΙΟΥ \* ΑΡΦΡΟΝ-4  
 ΣΥΝΤΕΛΕΣΤΗΣ ΔΟΜΗΣΗΣ 0,90  
 ΣΥΝΤΕΛΕΣΤΗΣ ΚΑΛΥΨΗΣ 0,30  
 ΜΕΓΙΣΤΟ ΕΠΙΤΡΕΠΟΜΕΝΟ ΥΨΟΣ 11  
 ΜΕΓΙΣΤΟΣ ΑΡΙΘΜΟΣ ΟΡΟΦΩΝ 3

ΕΛΑΧΙΣΤΕΣ ΠΛΑΤΕΙΣ ΚΑΙ ΟΠΙΣΘΙΕΣ ΑΠΟΣΤΑΣΕΙΣ ΚΤΙΡΙΩΝ ΑΠΟ ΤΑ ΟΡΙΑ ΤΟΥ ΓΗΠΕΔΟΥ  
 ΠΑ/24-5-85 ΦΕΚ-270/Δ/31-5-85 ΔΟΜΗΣΗ ΕΚΤΟΣ ΣΧΕΔΙΟΥ ΑΡΦΡΟ 4  
 ΧΡΗΣΗ ΚΤΙΡΙΟΥ: ΒΙΟΜΗΧΑΝΙΚΗ - ΒΙΟΤΕΧΝΙΚΗ  
 ΓΙΑ ΓΗΠΕΔΑ ΠΟΥ ΔΕΝ ΕΧΟΥΝ ΠΡΟΣΩΠΟ ΣΕ ΔΙΕΘΝΕΙΣ, ΕΘΝΙΚΕΣ ΕΠΑΡΧΙΑΚΕΣ, ΚΥΡΙΕΣ ΔΗΜΟΤΙΚΕΣ ΚΑΙ ΚΥΡΙΕΣ ΚΟΙΝΟΤΙΚΕΣ ΟΔΟΥΣ  
 ΩΣ ΚΑΙ ΣΕ ΕΓΚΑΤΑΛΕΙΜΜΕΝΑ ΤΜΗΜΑΤΑ ΤΟΥΣ ΚΑΙ ΣΕ ΣΙΔΗΡΟΔΡΟΜΙΚΕΣ ΓΡΑΜΜΕΣ  
 ΚΑΝΟΝΑΣ 10,00μ<sup>2</sup>  
 ΑΠΟ ΤΟ ΟΡΙΟ ΔΑΣΙΚΗΣ ΕΚΤΑΣΗΣ 10,00μ<sup>2</sup>

**ΠΕΡΙΓΡΑΦΜΑ ΓΗΠΕΔΟΥ**

ΤΟ ΠΕΡΙΓΡΑΦΜΑ ΤΟΥ ΓΗΠΕΔΟΥ ΥΠΟΔΕΧΘΗΚΕ ΑΠΟ ΤΟΝ ΙΔΙΟΚΤΗΤΗ ΤΑ ΔΕ ΟΡΙΑ ΤΟΥ ΓΗΠΕΔΟΥ ΔΕΝ ΕΙΝΑΙ ΥΛΟΠΟΙΗΜΕΝΑ ΣΤΟ ΕΛΑΦΟΣ.

**ΕΠΙΣΗΜΑΝΣΕΙΣ**

ΠΡΙΝ ΤΗΝ ΥΠΟΓΡΑΦΗ ΣΥΜΒΟΛΙΩΝ ΑΓΟΡΑΠΟΛΗΣΙΑΣ, ΜΕΤΑΒΙΒΑΣΗΣ κλπ και ΠΡΙΝ ΤΗΝ ΕΝΑΡΞΗ ΤΗΣ ΔΙΑΔΙΚΑΣΙΑΣ ΣΥΝΤΑΞΗΣ ΚΑΙ ΥΠΟΒΑΝΗΣ ΟΙΚΟΔΟΜΙΚΗΣ ΑΔΕΙΑΣ ΓΙΑ ΤΟ ΠΑΡΟΝ ΓΗΠΕΔΟ και ΠΡΙΝ ΤΗΝ ΚΑΤΑΣΚΕΥΗ ΠΕΡΙΦΡΑΣΗΣ ΓΙΑ ΤΟ ΕΝ ΛΟΓΩ ΓΗΠΕΔΟΥ ΣΥΝΤΑΞΑΤΑΙ :

1. Η ΛΗΨΗ ΣΧΕΤΙΚΗΣ ΒΕΒΑΙΩΣΗΣ ΤΕΛΕΣΔΙΚΙΑΣ ΩΣ ΠΡΟΣ ΤΟΝ ΔΑΣΙΚΟ Ή ΜΗ ΧΑΡΑΚΤΗΡΑ ΤΟΥ ΓΗΠΕΔΟΥ
2. Η ΛΗΨΗ ΣΧΕΤΙΚΗΣ ΒΕΒΑΙΩΣΗΣ ΩΣ ΠΡΟΣ ΤΗΝ ΣΧΕΣΗ ΤΟΥ ΓΗΠΕΔΟΥ ΜΕ ΑΡΧΑΙΟΛΟΓΙΚΟΥΣ ΧΩΡΟΥΣ ΣΤΙΣ ΠΕΡΙΟΧΕΣ ΠΟΥ ΑΠΑΙΤΕΙΤΑΙ, ΚΑΤΟΠΙΝ ΟΔΗΓΙΩΝ ΤΗΣ ΑΡΜΟΔΙΑΣ ΠΟΛΕΟΔΟΜΙΑΣ.ΟΙ ΠΑΡΑΓΡΑΦΟΙ 1 κ 2 ΑΦΟΡΟΥΝ ΒΕΒΑΙΩΣΕΙΣ ΥΠΗΡΕΣΙΩΝ ΠΟΥ ΘΑ ΑΠΑΙΤΗΘΟΥΝ ΓΙΑ ΤΗΝ ΕΚΔΟΣΗ ΟΙΚΟΔΟΜΙΚΗΣ ΑΔΕΙΑΣ. ΦΡΟΝΙΜΟ ΘΕΩΡΕΙΤΑΙ ΝΑ ΛΑΜΒΑΝΟΝΤΑΙ ΣΤΟΝ ΧΡΟΝΟ ΠΟΥ ΑΝΑΦΕΡΕΤΑΙ ΣΤΙΣ ΠΑΡΟΥΣΕΣ ΕΠΙΣΗΜΑΝΣΕΙΣ ΠΡΟΣ ΑΠΟΦΥΓΗ ΜΕΛΛΟΝΤΙΚΩΝ ΠΡΟΒΛΗΜΑΤΩΝ.
3. Η ΛΗΨΗ ΣΧΕΤΙΚΗΣ ΒΕΒΑΙΩΣΗΣ ΑΠΟ ΤΗΝ ΑΡΜΟΔΙΑ ΠΟΛΕΟΔΟΜΙΑ ΓΙΑ ΤΗΝ ΑΡΤΙΟΤΗΤΑ ΚΑΙ ΟΙΚΟΔΟΜΗΣΙΜΟΤΗΤΑ ΤΟΥ ΓΗΠΕΔΟΥ ΓΙΑ ΤΗΝ ΣΥΓΚΕΚΡΙΜΕΝΗ ΧΡΗΣΗ.Η ΠΑΡΑΓΡΑΦΟΣ 3 ΑΝΑΦΕΡΕΤΑΙ ΣΤΗΝ ΚΑΤΑ ΝΟΜΟ ΑΡΜΟΔΙΟΤΗΤΑ ΤΩΝ ΠΟΛΕΟΔΟΜΙΚΩΝ ΓΡΑΦΕΙΩΝ ΓΙΑ ΤΗΝ ΕΚΔΟΣΗ ΟΙΚΟΔΟΜΙΚΗΣ ΑΔΕΙΑΣ ΣΕ ΣΧΕΣΗ ΜΕ ΤΗΝ ΙΣΧΥΟΥΣΑ ΠΟΛΕΟΔΟΜΙΚΗ ΝΟΜΟΘΕΣΙΑ ΠΟΥ ΣΕ ΠΟΛΛΕΣ ΠΕΡΙΠΤΩΣΕΙΣ ΕΙΝΑΙ ΙΔΙΑΙΤΕΡΑ ΠΟΛΥΤΙΛΟΚΗ.
4. Η ΛΗΨΗ ΤΗΣ ΠΡΟΒΛΕΠΟΜΕΝΗΣ ΣΧΕΤΙΚΗΣ ΕΓΚΡΙΣΗΣ ΓΙΑ ΤΗΝ ΚΥΚΛΟΦΟΡΙΑΚΗ ΣΥΝΔΕΣΗ Ή ΤΗΝ ΕΓΚΡΙΣΗ ΡΥΘΜΙΣΗΣ ΕΙΣΟΔΟΥ-ΕΞΟΔΟΥ ΟΧΗΜΑΤΩΝ ΤΗΣ ΕΓΚΑΤΑΣΤΑΣΗΣ ΜΕ ΤΟ ΟΔΙΚΟ ΔΙΚΤΥΟ (ΑΝΑΛΟΓΑ ΜΕ ΤΗΝ ΚΑΤΗΓΟΡΙΑ ΤΗΣ ΟΔΟΥ ΚΑΙ ΤΗΝ ΚΑΤΗΓΟΡΙΑ ΤΗΣ ΕΓΚΑΤΑΣΤΑΣΗΣ ΣΥΜΦΩΝΑ ΜΕ ΤΟ Δ.Α. 48/70) ΟΠΩΣ ΑΥΤΟ ΤΡΟΦΟΔΟΤΗΘΗΚΕ ΚΑΙ ΙΣΧΥΕΙ ΣΗΜΕΡΑ).Η ΠΑΡΑΓΛΩΦ ΕΓΚΡΙΣΗ ΑΠΟΤΕΛΕΙ ΠΡΩΤΟΒΕΒΗ ΓΙΑ ΤΗΝ ΕΚΔΟΣΗ ΟΙΚΟΔΟΜΙΚΗΣ ΑΔΕΙΑΣ ΓΙΑ ΤΟ ΠΑΡΟΝ ΓΗΠΕΔΟ.
5. Η ΤΗΡΗΣΗ ΑΠΟΣΤΑΣΕΩΝ ΚΤΙΡΙΩΝ ΑΠΟ ΤΑ ΟΡΙΑ ΤΟΥ ΓΗΠΕΔΟΥ ΜΕΓΑΛΥΤΕΡΩΝ ΤΩΝ ΕΛΑΧΙΣΤΩΝ ΠΡΟΒΛΕΠΟΜΕΝΩΝ ΑΠΟ ΤΙΣ ΣΧΕΤΙΚΕΣ ΔΙΑΤΑΞΕΙΣ, ΜΕ ΣΚΟΠΟ ΤΗΝ ΠΡΟΦΥΛΑΞΗ ΤΟΥ ΜΕΛΛΟΝΤΙΚΟΥ ΟΙΚΟΔΟΜΗΜΑΤΟΣ ΑΠΟ ΤΥΧΩΝ ΔΙΑΦΘΙΝΕΣ ΟΜΟΡΡΟΝ ΙΔΙΟΚΤΗΤΩΝ ΠΟΥ ΔΕΝ ΕΚΔΗΛΩΘΗΚΑΝ ΜΕΧΡΙ ΣΤΙΓΜΗΣ ΚΑΙ ΑΦΟΡΟΥΝ ΤΟ ΜΕΓΕΘΟΣ ΚΑΙ ΤΗΝ ΘΕΣΗ ΤΟΥ ΓΗΠΕΔΟΥ ΣΤΟΝ ΧΩΡΟ.Η ΠΡΟΫΠΟΘΕΤΗ ΕΓΓΡΩΣΗ ΤΗΣ ΥΠΗΡΕΣΙΑΣ ΠΟΛΙΤΙΚΗΣ ΑΕΡΟΠΟΡΙΑΣ (ΥΠΑ) ΓΙΑ ΤΟ ΜΕΓΙΣΤΟ ΕΠΙΤΡΕΠΟΜΕΝΟ ΥΨΟΣ ΤΟΥ ΜΕΛΛΟΝΤΙΚΟΥ ΚΤΙΡΙΟΥ ΓΙΑ ΤΗΝ ΠΕΡΙΟΧΗ ΑΠΟΣΤΑΣΕΙΣ ΙΣΕΣ Ή ΜΙΚΡΟΤΕΡΕΣ ΑΠΟ ΤΙΣ ΠΡΟΒΛΕΠΟΜΕΝΕΣ, ΑΠΟ ΤΙΣ ΣΧΕΤΙΚΕΣ ΔΙΑΤΑΞΕΙΣ, ΑΠΟ ΕΓΚΑΤΑΣΤΑΣΕΙΣ ΑΕΡΟΔΡΟΜΙΩΝ ΚΑΙ ΕΛΚΟΔΡΟΜΙΩΝ ΤΗΣ ΧΩΡΑΣ.ΣΥΝΤΑΞΑΤΑΙ Η ΛΗΨΗ ΣΧΕΤΙΚΗΣ ΒΕΒΑΙΩΣΗΣ ΑΠΟ ΤΗΝ ΑΡΜΟΔΙΑ ΥΠΗΡΕΣΙΑ ΓΙΑ ΤΟ ΑΝ ΤΟ ΠΑΡΟΝ ΓΗΠΕΔΟ ΑΠΟΤΕΛΕΙ ΓΗ ΥΨΗΛΗΣ ΠΑΡΑΓΩΓΙΚΟΤΗΤΑΣ ΚΑΙ Η ΟΠΟΙΑ ΣΧΕΤΙΖΕΤΑΙ ΑΜΜΕΣΑ ΜΕ ΤΗΝ ΟΙΚΟΔΟΜΙΚΗ ΕΚΜΕΤΑΛΛΕΥΣΗ ΤΟΥ ΓΗΠΕΔΟΥ ΚΑΙ ΤΗΝ ΤΥΧΩΝ ΚΑΤΑΤΜΗΣΗ ΤΟΥ.ΜΗ ΤΗΡΗΣΗ ΤΩΝ ΠΑΡΑΠΑΝΩ ΕΝΔΕΧΕΤΑΙ ΝΑ ΔΗΜΙΟΥΡΓΗΣΕΙ ΜΙΚΡΑ Ή ΚΑΙ ΜΕΓΑΛΑ ΠΡΟΒΛΗΜΑΤΑ, ΣΤΟ ΕΜΒΑΔΟ ΤΟΥ ΓΗΠΕΔΟΥ, ΣΤΗΝ ΑΡΤΙΟΤΗΤΑ ΚΑΙ ΟΙΚΟΔΟΜΗΣΙΜΟΤΗΤΑ ΑΥΤΟΥ, ΣΤΗΝ ΔΙΑΤΗΡΗΣΗ ΤΩΝ ΕΛΑΧΙΣΤΩΝ ΑΠΟΣΤΑΣΕΩΝ ΚΤΙΡΙΩΝ ΑΠΟ ΤΑ ΟΡΙΑ ΤΟΥ, κλπ

**ΥΠΕΥΘΥΝΗ ΔΗΛΩΣΗ ΙΔΙΟΚΤΗΤΗ**  
 Ο ΠΑΡΑΚΑΤΩ ΥΠΟΓΡΑΦΩΝ

.....ΤΟΥ.....  
 ΔΗΛΩΝΩ ΥΠΕΥΘΥΝΑ ΟΤΙ ΕΙΜΑΙ ΙΔΙΟΚΤΗΤΗΣ ΤΟΥ ΓΗΠΕΔΟΥ ΜΕ ΣΤΟΙΧΕΙΑ ΚΟΡΥΦΩΝ (Α,Β,Γ,Δ,Ε,Ζ,Η,Θ,Ι,Κ,Λ,Μ,Α)  
 ΟΠΩΣ ΑΥΤΟ ΠΕΡΙΓΡΑΦΕΤΑΙ ΣΤΟ ΠΑΡΟΝ ΤΟΠΟΓΡΑΦΙΚΟ ΔΙΑΓΡΑΜΜΑ,  
 ΣΥΜΦΩΝΑ ΜΕ ΤΟ ΠΡΟΣΚΟΜΙΣΘΕΝ ΠΑΡΑΣΤΑΤΙΚΟ ΚΥΡΙΟΤΗΤΑΣ ΑΓΟΡΑΠΟΛΗΣΙΑ ΑΓΡΟΥ  
 ΥΠ. ΑΡΦ. .... ΤΟΥ ΣΥΜΒΟΛΟΓΡΑΦΟΥ ΣΑΜΟΘΡΑΚΗΣ  
 ΤΑ ΔΕ ΟΡΙΑ ΤΟΥ ΓΗΠΕΔΟΥ ΟΠΩΣ ΑΥΤΑ ΠΕΡΙΓΡΑΦΟΝΤΑΙ ΣΤΟ ΠΑΡΟΝ ΤΟΠΟΓΡΑΦΙΚΟ ΔΙΑΓΡΑΜΜΑ ΥΠΟΔΕΧΘΗΚΑΝ ΑΠΟ ΕΜΕΝΑ ΚΑΙ ΕΙΝΑΙ ΤΑ ΟΡΘΑ.  
 ΤΕΛΟΣ ΕΧΩ ΔΙΚΑΙΩΜΑ ΑΙΤΗΣΗΣ ΕΚΔΟΣΗΣ ΟΙΚΟΔΟΜΙΚΗΣ ΑΔΕΙΑΣ ΓΙΑ ΤΟ ΠΡΟΑΝΑΦΕΡΘΕΝ ΓΗΠΕΔΟ.

Ο ΔΗΛΩΝ ..... ΥΠΟΓΡΑΦΗ  
 .....

**ΥΠΕΥΘΥΝΕΣ ΔΗΛΩΣΕΙΣ ΜΗΧΑΝΙΚΟΥ**

ΔΗΛΩΝΩ ΣΥΜΦΩΝΑ ΜΕ ΤΟΝ ΝΟΜΟ ΓΙΑ ΤΟ ΓΗΠΕΔΟ ΜΕ ΣΤΟΙΧΕΙΑ ΚΟΡΥΦΩΝ :  
 (Α,Β,Γ,Δ,Ε,Ζ,Η,Θ,Ι,Κ,Λ,Μ,Α) ΠΟΥ ΒΡΙΣΚΕΤΑΙ ΣΤΗ ΘΕΣΗ : « ΚΑΤΣΑΜΠΑΣ » ΤΗΣ ΝΗΣΟΥ ΣΑΜΟΘΡΑΚΗΣ ΤΟΥ ΝΟΜΟΥ ΕΒΡΟΥ, ΟΤΙ

- Α) ΕΙΝΑΙ ΑΡΤΙΟ ΚΑΙ ΟΙΚΟΔΟΜΗΣΙΜΟ ΣΥΜΦΩΝΑ ΜΕ ΤΙΣ ΠΟΛΕΟΔΟΜΙΚΕΣ ΔΙΑΤΑΞΕΙΣ ΠΟΥ ΙΣΧΥΟΥΝ ΣΗΜΕΡΑ ΜΕ ΤΗΝ ΕΠΙΦΥΛΑΞΗ, ΩΣ ΠΡΟΣ ΤΗΝ ΟΙΚΟΔΟΜΗΣΙΜΟΤΗΤΑ, ΤΗΣ ΕΠΙΦΡΑΓΗΣ ΠΝΟΜΗΣ ΤΟΥ ΔΑΣΥΧΕΙΟΥ, ΤΩΝ ΑΡΧΑΙΟΛΟΓΙΚΩΝ ΕΘΕΡΙΩΝ, ΚΑΙ ΟΠΟΙΟΣΑΝΤΟΤΕ ΑΛΛΗΣ ΥΠΗΡΕΣΙΑΣ Ή ΦΟΡΕΑ Η ΓΝΩΜΗ ΤΗΣ ΟΠΟΙΑΣ ΕΠΗΡΕΑΣΕΙ ΤΗΝ ΟΙΚΟΔΟΜΗΣΙΜΟΤΗΤΑ ΤΟΥ ΓΗΠΕΔΟΥ.
- Β) ΒΡΙΣΚΕΤΑΙ ΣΤΗΝ ΕΚΤΟΣ ΣΧΕΔΙΟΥ ΠΕΡΙΟΧΗ - ΕΚΤΟΣ ΠΤΙΣ - ΕΚΤΟΣ ΖΩΕΣ - ΕΚΤΟΣ ΣΧΟΟΛΩΝ - ΕΚΤΟΣ ΝΑΤΥΡΑ Γ) ΔΕΝ ΕΜΠΙΠΤΕΙ ΣΤΙΣ ΔΙΑΤΑΞΕΙΣ ΤΟΥ ΝΟΜΟΥ 1337/83 ΚΑΙ ΔΕΝ ΟΦΕΙΛΕΙ ΕΙΣΦΟΡΑ ΣΕ ΓΗ ΚΑΙ ΣΕ ΧΡΗΜΑ
- Δ) ΕΝΤΟΣ ΤΟΥ ΓΗΠΕΔΟΥ ΔΕΝ ΔΙΕΡΧΟΝΤΑΙ ΕΝΔΕΙΧΕΣ ΓΡΑΜΜΕΣ ΜΕΤΑΦΟΡΑΣ ΥΨΗΛΗΣ ΤΑΣΗΣ ΤΗΣ ΔΕΗ, ΛΟΓΩΣ ΦΩΣΙΝΟΥ ΑΕΡΙΟΥ, ΟΔΟΣ ΠΡΟΫΦΕΤΑΜΕΝΗ ΤΟΥ 1923 Η ΡΕΜΑ ΚΑΙ
- Ε) ΕΝΤΟΣ ΤΩΝ ΟΜΟΡΡΩΝ ΓΗΠΕΔΩΝ ΔΕΝ ΥΦΙΣΤΑΝΤΑΙ ΔΙΑΤΗΡΤΕΑ ΚΤΙΣΜΑΤΑ
- ΣΤ) ΣΤΗΝ ΠΕΡΙΟΧΗ ΔΕΝ ΕΧΕΙ ΕΚΠΟΝΗΣΕΙ ΟΥΤΕ ΚΑΙ ΕΚΤΙΟΝΕΙΤΑΙ ΜΕΛΕΤΗ ΕΘΝΙΚΟΥ ΚΤΗΜΑΤΟΛΟΓΙΟΥ

Η ΑΠΟΣΤΑΣΗ ΤΟΥ ΑΓΡΟΤΕΜΑΧΙΟΥ ΑΠΟ ΤΗ ΘΑΛΑΣΣΑ ΕΙΝΑΙ 824 μ.

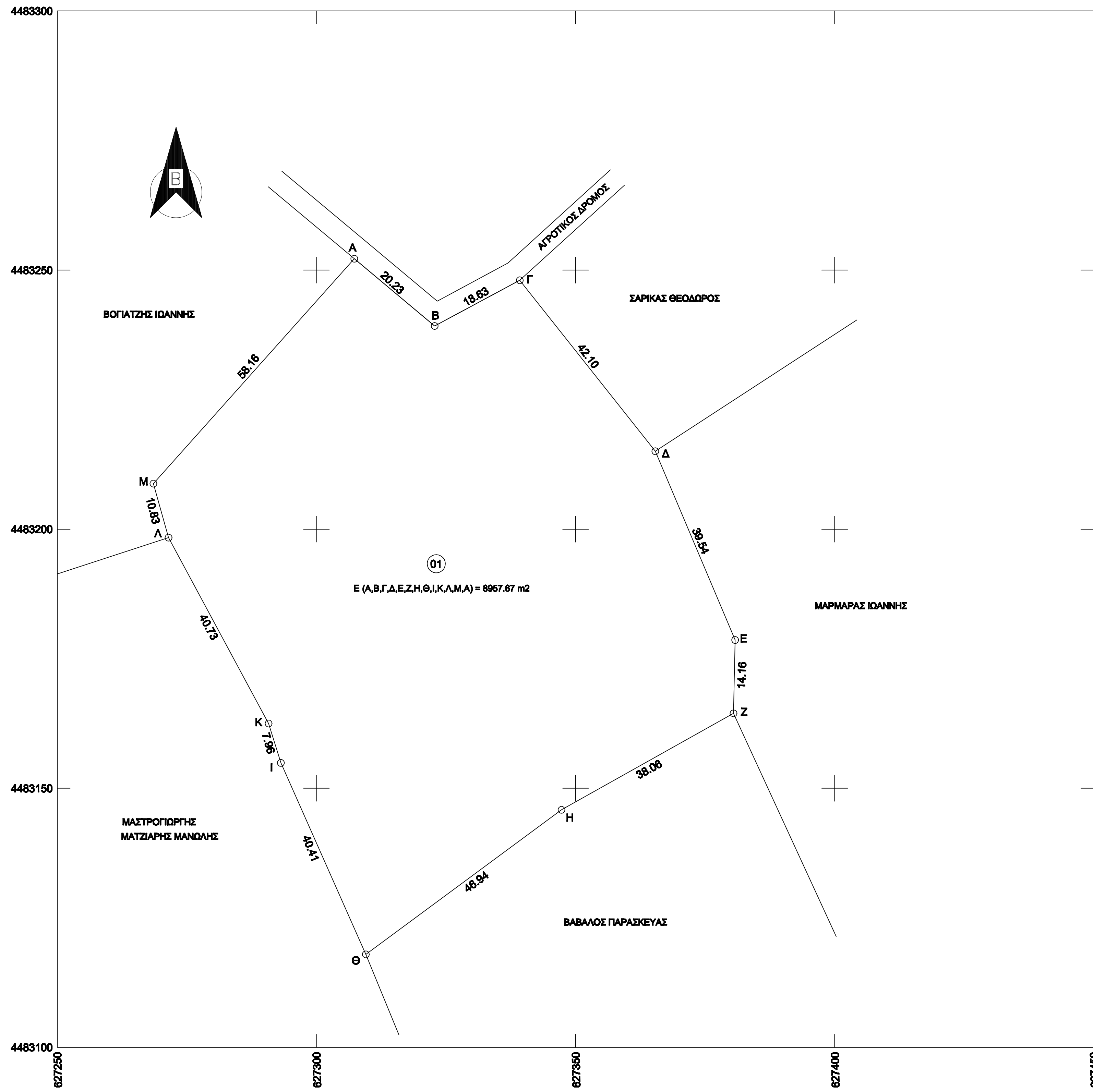

**ΤΟΠΟΓΡΑΦΙΚΟ ΔΙΑΓΡΑΜΜΑ**

ΕΡΓΟΔΟΤΗΣ: ΜΑΝΩΛΟΥΔΗ ΝΙΚΗ ΜΑΝΩΛΟΥΔΗ ΖΑΦΕΙΡΙΑ	
Νομός : ΕΒΡΟΥ Δήμος : ΣΑΜΟΘΡΑΚΗΣ Θέση : "ΚΑΤΣΑΜΠΑΣ"	
ΚΛΙΜΑΚΑ 1 : 500	
ΗΜΕΡΟΜΗΝΙΑ ΙΑΝΟΥΑΡΙΟΣ 2014	ΑΡ. ΣΧΕΔΙΟΥ
<b>Σ Υ Ν Τ Α Ξ Η</b>	