

ΗΛΕΓΧΘΗΚΕ

Αργοστόλι 20-11-2014

ΑΓΕΩΛΟΓΟΥ
ΓΕΩΡΓΙΑ
ΔΑΣΟΛΟΓΟΣ

ΘΕΩΡΗΘΗΚΕ

Σύμφωνα με την αρ. 24999/5252/20-11-14
πράξη χαρακτηρισμού της Δ/σης
Δασών Κεφαλληνίας, του οποίου
αποτελεί αναπόσπαστο μέρος.

Αργοστόλι 20-11-2014
Ο Διευθυντής Δασών

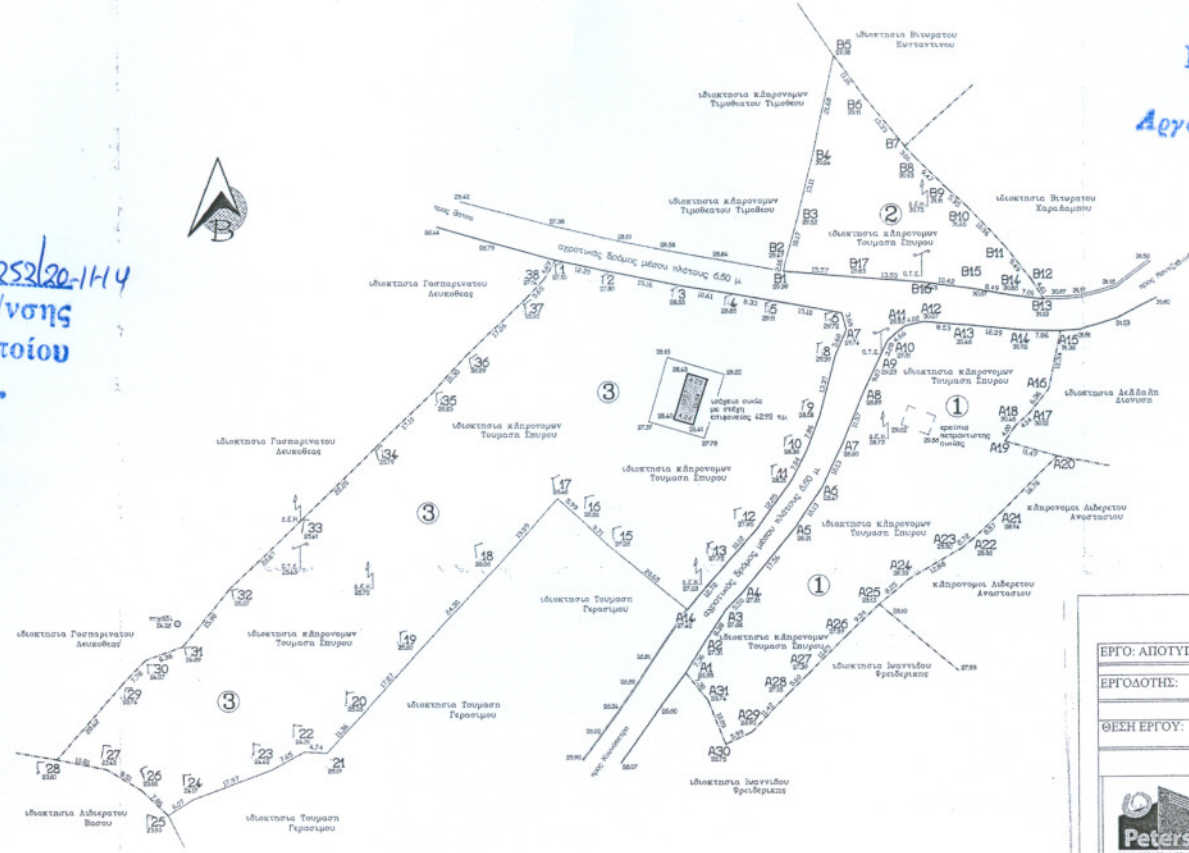

ΟΡΟΙ ΔΟΜΗΣΗΣ
(εκτός σχεδίου)
π.δ. 6/10/79 ΝΕΚ 5346/78, από τροποποιήθηκε με το ΝΕΚ 2700 31/5/85, το ΝΕΚ 616 20/7/88 και το Ν. 3212 ΝΕΚ 308 31/12/2003
σημεία 4000 τ.μ.
κλίμακ: 1:5
συντελεστής έκτασης: 200+ (1-6000/0,002) (1-6000/0,002)
εσοχή: 2 (5m)
κλίμακ: 1:50,0
μέγιστο υψος: 7,50+1,50 (εξωτερ.)
μετά τον 1-1-2004
έκδοσης αυτού του καταστατικού έργου και ημερομηνία του 1923-25 μ.

ΕΠΙΦΑΝΕΙΑ ΑΓΡΟΤΕΜΑΧΙΟΥ 1
(Α1,Α2,Α3,Α4,Α5...Α29,Α30,Α31,Α1)

2846.06 τ.μ.

ΕΠΙΦΑΝΕΙΑ ΑΓΡΟΤΕΜΑΧΙΟΥ 2
(Β1,Β2,Β3,Β4,Β5...Β14,Β15,Β16,Β1)

1238.20 τ.μ.

ΕΠΙΦΑΝΕΙΑ ΑΓΡΟΤΕΜΑΧΙΟΥ 3
(Γ1,Γ2,Γ3,Γ4,Γ5...Γ36,Γ37,Γ38,Γ1)

7423.29 τ.μ.

ΣΥΝΤΕΤΑΓΜΕΝΕΣ ΚΟΡΥΦΩΝ ΜΕΤΑ 1997

81	X	82394,507	Y	42294,626
82	X	82395,953	Y	42294,626
83	X	82397,399	Y	42294,626
84	X	82398,845	Y	42294,626
85	X	82400,291	Y	42294,626
86	X	82401,737	Y	42294,626
87	X	82403,183	Y	42294,626
88	X	82404,629	Y	42294,626
89	X	82406,075	Y	42294,626
90	X	82407,521	Y	42294,626
91	X	82408,967	Y	42294,626
92	X	82410,413	Y	42294,626
93	X	82411,859	Y	42294,626
94	X	82413,305	Y	42294,626
95	X	82414,751	Y	42294,626
96	X	82416,197	Y	42294,626
97	X	82417,643	Y	42294,626
98	X	82419,089	Y	42294,626
99	X	82420,535	Y	42294,626
100	X	82421,981	Y	42294,626

ΣΥΝΤΕΤΑΓΜΕΝΕΣ ΚΟΡΥΦΩΝ ΜΕΤΑ 1997

101	X	82423,427	Y	42294,626
102	X	82424,873	Y	42294,626
103	X	82426,319	Y	42294,626
104	X	82427,765	Y	42294,626
105	X	82429,211	Y	42294,626
106	X	82430,657	Y	42294,626
107	X	82432,103	Y	42294,626
108	X	82433,549	Y	42294,626
109	X	82434,995	Y	42294,626
110	X	82436,441	Y	42294,626
111	X	82437,887	Y	42294,626
112	X	82439,333	Y	42294,626
113	X	82440,779	Y	42294,626
114	X	82442,225	Y	42294,626
115	X	82443,671	Y	42294,626
116	X	82445,117	Y	42294,626
117	X	82446,563	Y	42294,626
118	X	82448,009	Y	42294,626
119	X	82449,455	Y	42294,626
120	X	82450,901	Y	42294,626

ΣΥΝΤΕΤΑΓΜΕΝΕΣ ΚΟΡΥΦΩΝ ΜΕΤΑ 1997

121	X	82452,347	Y	42294,626
122	X	82453,793	Y	42294,626
123	X	82455,239	Y	42294,626
124	X	82456,685	Y	42294,626
125	X	82458,131	Y	42294,626
126	X	82459,577	Y	42294,626
127	X	82461,023	Y	42294,626
128	X	82462,469	Y	42294,626
129	X	82463,915	Y	42294,626
130	X	82465,361	Y	42294,626
131	X	82466,807	Y	42294,626
132	X	82468,253	Y	42294,626
133	X	82469,699	Y	42294,626
134	X	82471,145	Y	42294,626
135	X	82472,591	Y	42294,626
136	X	82474,037	Y	42294,626
137	X	82475,483	Y	42294,626
138	X	82476,929	Y	42294,626
139	X	82478,375	Y	42294,626
140	X	82479,821	Y	42294,626

ΕΡΓΟ: ΑΠΟΤΥΠΩΣΗ ΓΗΠΕΔΟΥ
ΕΡΓΟΔΟΤΗΣ: ΤΟΥΜΑΣΗΣ ΕΥΑΓΓΕΛΟΓΕΡΑΣΙΜΟΣ
ΦΩΣΗ ΕΡΓΟΥ: "ΑΚΡΩΤΗΡΗ", ΕΚΤΟΣ ΟΙΚΙΣΜΟΥ ΚΑΤΩΓΗΣ ΔΗΜΟΣ ΚΕΦΑΛΟΝΙΑΣ

ΤΕΧΝΙΚΟ ΓΡΑΦΕΙΟ ΜΕΛΕΤΩΝ
ΤΡΑΥΛΟΣ ΣΤΑΥΡΟΣ
ΠΟΛΙΤΙΚΟΣ ΜΗΧΑΝΙΚΟΣ
ΒΥΡΩΝΟΣ 7, 28100 Αργοστόλι
τηλ. 26710-26280, Email: travlos@otenet.gr
fax. 2671027736

ΤΟΠΟΓΡΑΦΙΚΟ
ΔΙΑΓΡΑΜΜΑ

ΚΑΙΜΑΚΑ: 1:500 11/2014

ΣΦΡΑΓΙΔΑ-ΥΠΟΓΡΑΦΗ ΘΕΩΡΗΣΗ

ΕΠΙΧΕΙΡΗΣΙΑΚΟ ΣΧΕΔΙΟ