

ΣΗΜ. ΣΤΗΝ ΑΠΟΤΥΠΩΣΗ ΕΓΙΝΕ ΔΟΡΦΟΡΙΚΟΤ ΔΕΚΤΗ GPS TOPCON GMS2
ΧΑΡΤΗ ΓΤΣ 1/5000 ΣΕ ΣΤΥΔΑΣΜΟ ΜΕ ΕΠΙ ΤΟΠΟΤ ΜΕΤΡΗΣΕΙΣ.
ΤΟ ΕΓΚΑΤΑΣΤΑΘΕΝ ΠΟΛΥΓΩΝΟΜΕΤΡΙΚΟ ΔΙΚΤΟ ΕΙΝΑΙ
ΕΞΑΡΤΗΜΕΝΟ ΑΠΟ ΚΡΑΤΙΚΟ ΤΡΙΓΩΝΟΜΕΤΡΙΚΟ ΔΙΚΤΟ
ΠΡΩΒΟΛΗ Ε.Γ.Σ.Α. Κ.Φ.Χ. ΚΑ.1:100000 ΓΙΑ ΠΕΡΙΟΥΧΗ
ΚΕΦΑΛΛΗΝΙΑ ΙΘΑΚΗ φ38°15' λ=3°15' από ΑΘΗΝΑ

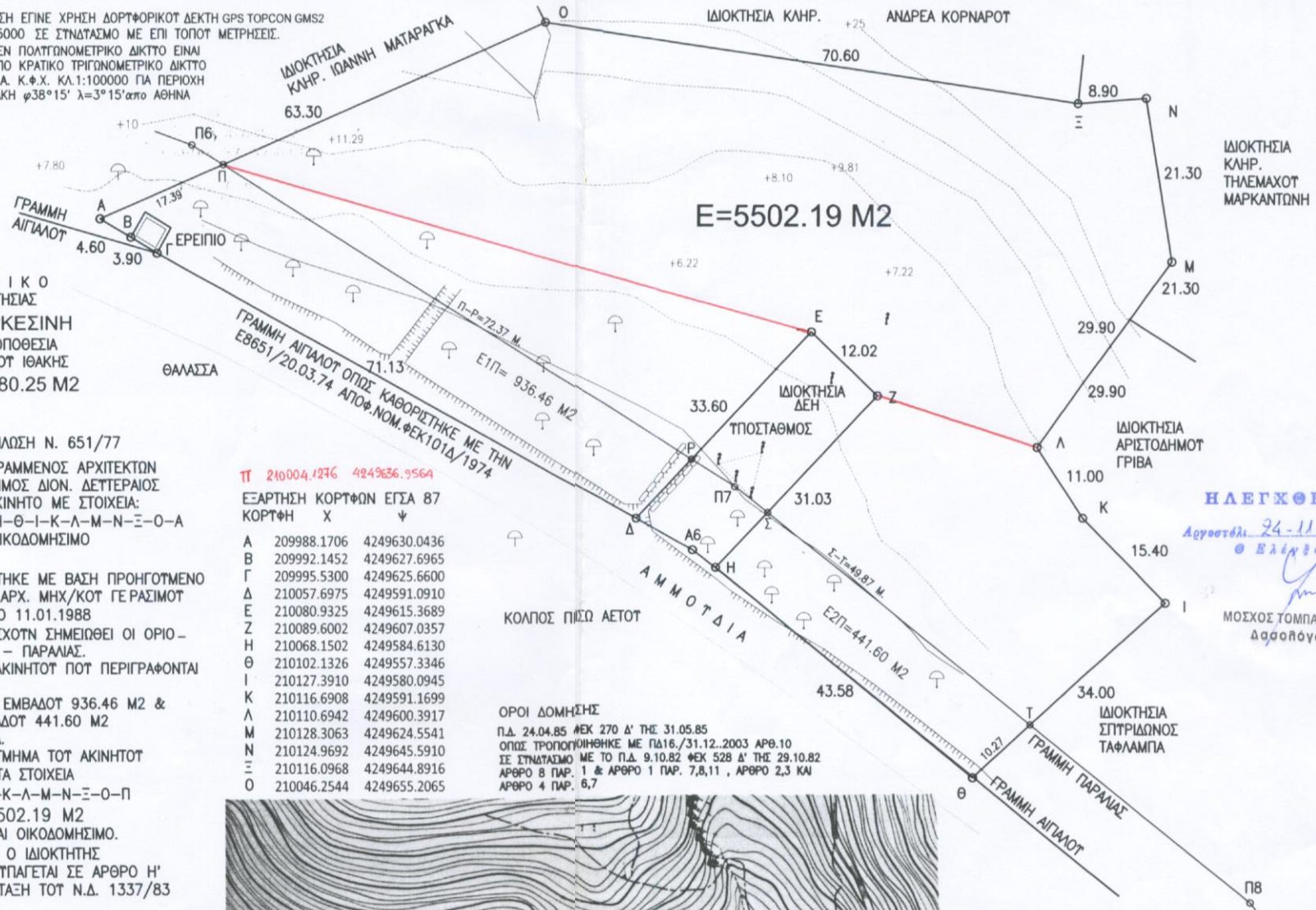

ΤΟΠΟΓΡΑΦΙΚΟ
ΑΚΙΝΗΤΟΤ - ΙΔΙΟΚΤΗΣΙΑ
ΑΝΔΡΕΑ ΜΑΡΚΕΣΙΝΗ
ΚΕΙΜΕΝΟΤ ΣΤΗΝ ΤΟΠΟΘΕΣΙΑ
"ΠΙΣΩ ΑΕΤΟΤ" ΔΗΜΟΤ ΙΘΑΚΗ
ΕΜΒΑΔΟΤ E=6880.25 M2
ΕΚΤΟΤ ΣΧΕΔΙΟΤ

ΤΠΕΤΩΤΗΝ ΔΗΛΩΣΗ Ν. 651/77

Ο ΚΑΤΩΘΙ ΤΠΟΓΕΓΡΑΜΜΕΝΟΤ ΑΡΧΙΤΕΚΤΟΝ
ΜΗΧΑΝΙΚΟΤ ΓΕΡΑΣΙΜΟΤ ΔΙΟΝ. ΔΕΥΤΕΡΑΙΟΤ
ΔΗΛΩΝΩ ΟΤΙ ΤΟ ΑΚΙΝΗΤΟ ΜΕ ΣΤΟΙΧΕΙΑ:
Α-Β-Γ-Δ-Ε-Ζ-Η-Θ-Ι-Κ-Λ-Μ-Ν-Ξ-Ο-Α
ΕΙΝΑΙ ΑΡΤΙΟ ΚΑΙ ΟΙΚΟΔΟΜΗΣΙΜΟ
ΠΑΡΑΤΗΡΗΣΕΙΣ:
ΤΟ ΣΧΕΔΙΟ ΣΤΥΠΑΣΤΗΚΕ ΜΕ ΒΑΣΗ ΠΡΟΗΓΟΥΜΕΝΟ
ΤΟΠΟΓΡΑΦΙΚΟ ΤΟΤ ΑΡΧ. ΜΗΧ/ΚΟΤ ΓΕΡΑΣΙΜΟΤ
Γ. ΔΕΥΤΕΡΑΙΟΤ ΑΠΟ 11.01.1988
ΕΠΙ ΤΟΤ ΣΧΕΔΙΟΤ ΕΧΟΤΗ ΣΗΜΕΙΩΘΕΙ ΟΙ ΟΡΙΟ-
ΓΡΑΜΜΕΤ ΑΙΓΙΑΛΟΤ - ΠΑΡΑΛΙΑΣ.
ΤΑ ΤΜΗΜΑΤΑ ΤΟΤ ΑΚΙΝΗΤΟΤ ΠΟΤ ΠΕΡΙΓΡΑΦΟΝΤΑΙ
ΜΕ ΤΑ ΣΤΟΙΧΕΙΑ:
Α-Β-Γ-Δ-Ρ-Π-Α ΕΜΒΑΔΟΤ 936.46 M2 &
Η-Θ-Τ-Σ-Η ΕΜΒΑΔΟΤ 441.60 M2
ΣΤΥΠΑΣΤΟΤΗ ΠΑΡΑΛΙΑ.
ΤΟ ΕΝΑΠΟΜΕΝΟΝ ΤΜΗΜΑ ΤΟΤ ΑΚΙΝΗΤΟΤ
ΠΕΡΙΓΡΑΦΕΤΑΙ ΜΕ ΤΑ ΣΤΟΙΧΕΙΑ
Π-Ρ-Ε-Ζ-Σ-Τ-Ι-Κ-Λ-Μ-Ν-Ξ-Ο-Π
ΕΧΕΙ ΕΜΒΑΔΟΝ 5502.19 M2
ΚΑΙ ΕΙΝΑΙ ΑΡΤΙΟ ΚΑΙ ΟΙΚΟΔΟΜΗΣΙΜΟ.
ΤΑ ΟΡΙΑ ΤΠΕΔΕΙΞΕ Ο ΙΔΙΟΚΤΗΤΗΤ
ΤΟ ΑΚΙΝΗΤΟ ΔΕΝ ΤΠΑΓΕΤΑΙ ΣΕ ΑΡΘΡΟ Η'
ΑΠΑΓΟΡΕΥΤΙΚΗ ΔΙΑΤΑΞΗ ΤΟΤ Ν.Δ. 1337/83
ΙΘΑΚΗ 2014
Ο ΜΗΧΑΝΙΚΟΤ

ΤΤ 210004.1276 4249636.9564

ΕΞΑΡΤΗΣΗ ΚΟΡΥΦΩΝ ΕΙΣ 87
ΚΟΡΥΦΗ Χ Ψ

A	209988.1706	4249630.0436
B	209992.1452	4249627.6965
Γ	209995.5300	4249625.6600
Δ	210057.6975	4249591.0910
E	210080.9325	4249615.3689
Z	210089.6002	4249607.0357
H	210068.1502	4249584.6130
Θ	210102.1326	4249557.3346
I	210127.3910	4249580.0945
K	210116.6908	4249591.1699
Λ	210110.6942	4249600.3917
M	210128.3063	4249624.5541
N	210124.9692	4249645.5910
Ξ	210116.0968	4249644.8916
O	210046.2544	4249655.2065

ΟΡΟΙ ΔΟΜΗΣΗΣ
Π.Δ. 24.04.85 ΦΕΚ 270 Δ' ΤΗΣ 31.05.85
ΟΠΩΤ ΤΡΟΠΟΠΟΙΗΘΗΚΕ ΜΕ Π.Δ.16./31.12.2003 ΑΡΘ.10
ΣΣ ΣΤΥΠΑΣΜΟ ΜΕ ΤΟ Π.Δ. 9.10.82 ΦΕΚ 528 Δ' ΤΗΣ 29.10.82
ΑΡΘΡΟ 8 ΠΑΡ. 1 & ΑΡΘΡΟ 1 ΠΑΡ. 7.8,11 , ΑΡΘΡΟ 2,3 ΚΑΙ
ΑΡΘΡΟ 4 ΠΑΡ. 6,7

ΗΛΕΓΧΘΗΚΕ
Αρ.πρωτ. 24-11-2014
@ Ελίνα
ΜΟΣΧΟΤ ΤΟΜΠΑΖΙΩΤΗ
Αρ.σφ. 24-11-2014
Δ. Διευθυντής Δ. Δ. Δ. Δ.

ΓΕΡΑΣΙΜΟΤ Δ. ΔΕΥΤΕΡΑΙΟΤ
ΑΡΧΙΤΕΚΤΟΝ ΜΗΧΑΝΙΚΟΤ Ε.Μ.Π.
ΜΕΛΟΤ Τ.Ε.Ε. - ΑΡΙΘΜ. ΜΗΤΡΩΟΥ 42086
ΒΑΘΥ ΙΘΑΚΗ - ΤΗΛ. 26740 32832
e-mail: deftereos@gmail.com
Α.Φ.Μ. 030837068 - Δ.Ο.Υ. ΙΘΑΚΗ



ΤΟΠΟΓΡΑΦΙΚΟ

K=1:500

ΘΕΩΡΗΘΗΚΕ
Σύμφωνα με την αρ. 25/218/15310/24.11.
πράξη παρακρητισμού της Δ/σης
Δασών Κεφαλληνίας, του οποίου
αποτελεί αναπόσπαστο μέρος.
Αρ.πρωτ. 24-11-2014
Δ. Διευθυντής Δ. Δ. Δ. Δ.
ΑΝΩΝ ΝΥΡΑ
Δ. Δ. Δ. Δ.