

ΦΩΤΟΓΡΑΦΙΑ 1

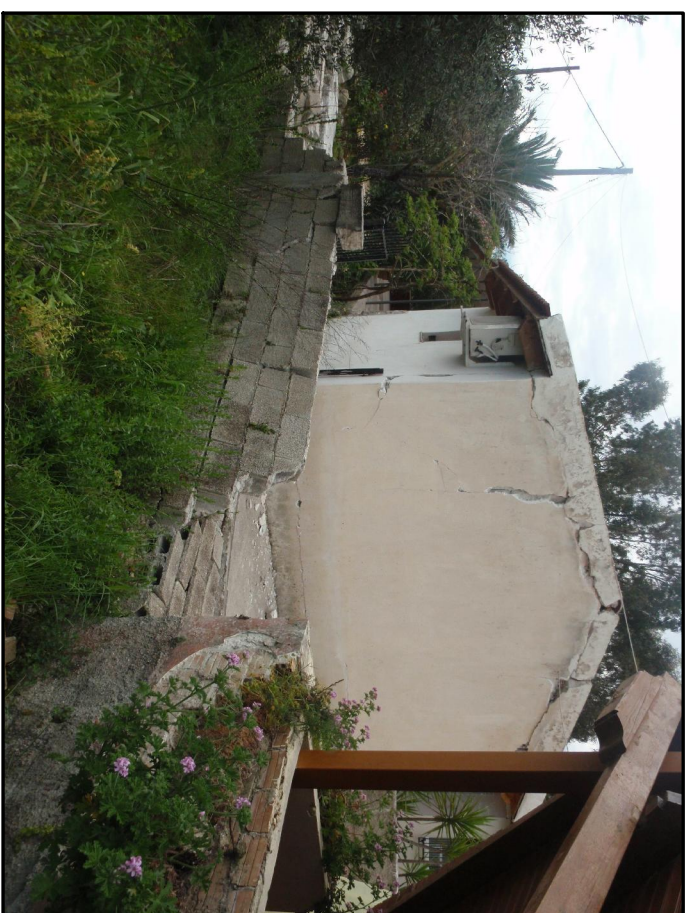

ΦΩΤΟΓΡΑΦΙΑ 2



ΦΩΤΟΓΡΑΦΙΑ 3

Β

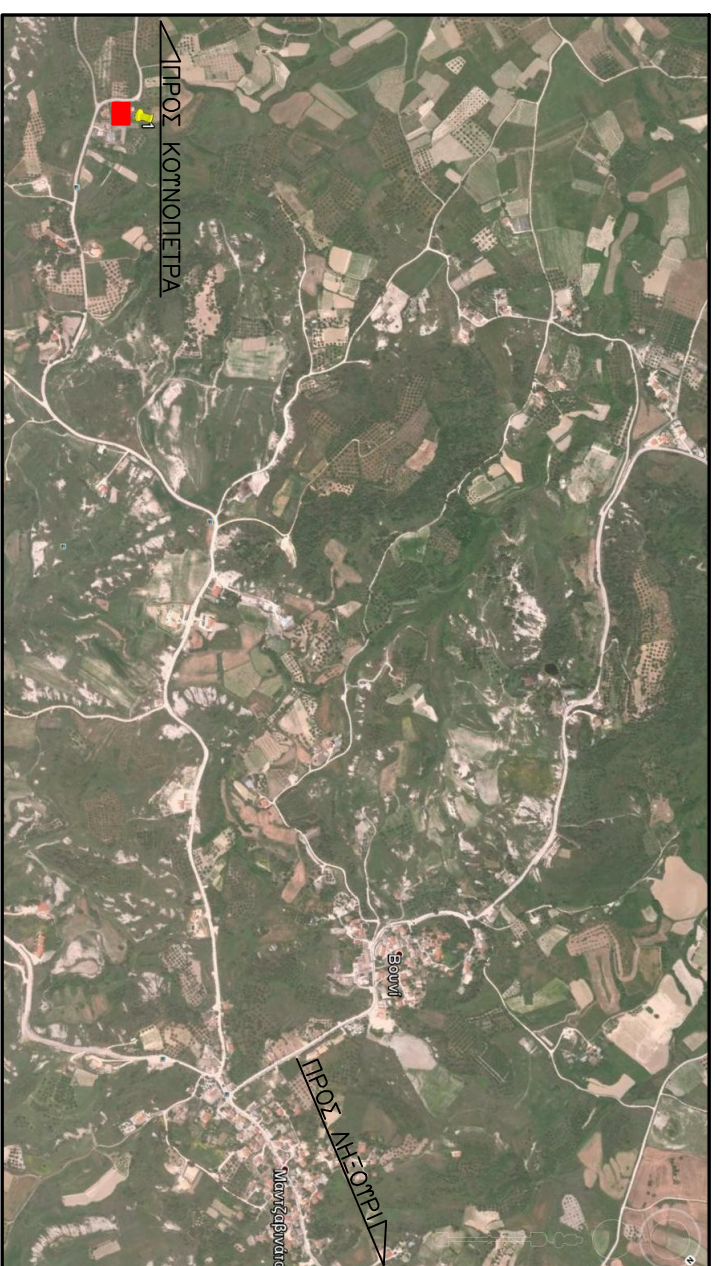
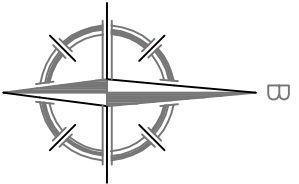

ΟΔΟΛΟΓΙΚΟ ΣΧΗΜΑΤΟΣ

ΟΡΟΙ ΔΟΜΗΣΗΣ (ΕΚΤΟΣ ΣΥΧΑΙΟΥ)

Ε=4.000 μ²
 Π=45,00 m
 Π=10,00 m
 ΚΑΛΥΨΗ 10%
 Σ.Α. 0,2
 ΜΕΙΛΙΤΟ ΥΨΟΣ 7,50 m + ΣΤΕΓΗ (1,20m)
 ΟΡΟΦΟΙ 2
 ΦΕΚ 2/01 Δ / 85

ΑΡΧΙΤΕΚΤΟΝΙΚΗ ΒΑΣΗ ΦΕΚ 1/90 Δ.ΠΗ.ΔΣ-18/98 ΑΡΧΙΤΕΚΤΟΝΙΚΗ ΒΑΣΗ ΔΕΙΞΕΙΣ ΑΦΕΙΡΣΗ ΟΙΚΟΔΟΜΩΝ ΠΡΟΣ ΑΠΟΚΑΤΑΣΤΑΣΗ ΒΛΑΒΗΣ Η ΟΜΙΛΗΣ ΚΑΤΑΣΤΡΟΦΗΣ

- ΠΑΡΑΤΗΡΗΣΕΙΣ**
1. Το τονωρωτικό δίκτυο είναι εξοπλισμένο κατά το ισχύον πρότυπο ΟΔΕΠ/ΕΚ 87 με στέγες τις υψόμετρο 10,00m.
 2. Για την ένωση του τονωρωτικού δικτύου στο ΕΓΖΑ 87 χρησιμοποιούνται μεταλλικές ΤΟΠΛΕ ΣΤΑΓΩΝ ΤΙΠΡΩΝ ΦΡΤ 128 τις περισσότερες χρησιμοποιούνται ΤΟΠΛΕ ΣΤΑΓΩΝ ΤΙΠΡΩΝ ΦΡΤ 128 με στέγες υψόμετρο 10,00m.
 3. Η οροφή των αμινοκονομίδων με σκυρόδεμα τρένο από οπλισμένο σκυρόδεμα.
 4. Τα υψόμετρα είναι σχετικά με αερομετρικά μέτρα της κορυφής του οροφώματος (45,00).
 5. Το όριο των 15,00m του σκοτεινού υποδείχθηκε από τον ιδιοκτήτη.

ΣΗΜΕΙΟ	X	Y	ΜΗΚΟΣ
A	18.394,729	42.979,451	2,75
B	18.394,474	42.979,552	2,01
F	18.394,294	42.979,452	2,64
Δ	18.394,072	42.979,188	4,26
Ε	18.393,723	42.980,332	5,12
Κ	18.393,523	42.980,351	4,01
Θ	18.392,451	42.981,350	9,29
Ι	18.392,720	42.981,906	6,61
K	18.394,332	42.982,474	7,32
A	18.393,654	42.982,952	6,59
M	18.393,900	42.982,042	6,51
N	18.394,444	42.982,332	5,90
Z	18.395,005	42.983,014	5,20
Q	18.395,232	42.982,717	2,27
P	18.395,472	42.982,119	6,11
D	18.395,466	42.982,692	6,51
T	18.395,846	42.981,711	8,34
T	18.396,013	42.981,711	2,00
Φ	18.395,959	42.981,536	2,10
Φ	18.395,959	42.981,536	0,45
A	18.394,729	42.979,451	22,62

E=12 ΕΚΧ. + Χ+1ΧΨ + Ψ+1
 E = 790,75 μ²

ΣΗΜΕΙΟ	X	Y	ΜΗΚΟΣ
1	18.393,732	42.982,672	4,00
2	18.394,089	42.982,612	4,40
3	18.393,789	42.982,612	4,00
4	18.394,472	42.982,622	4,40

E = 17,60 μ²

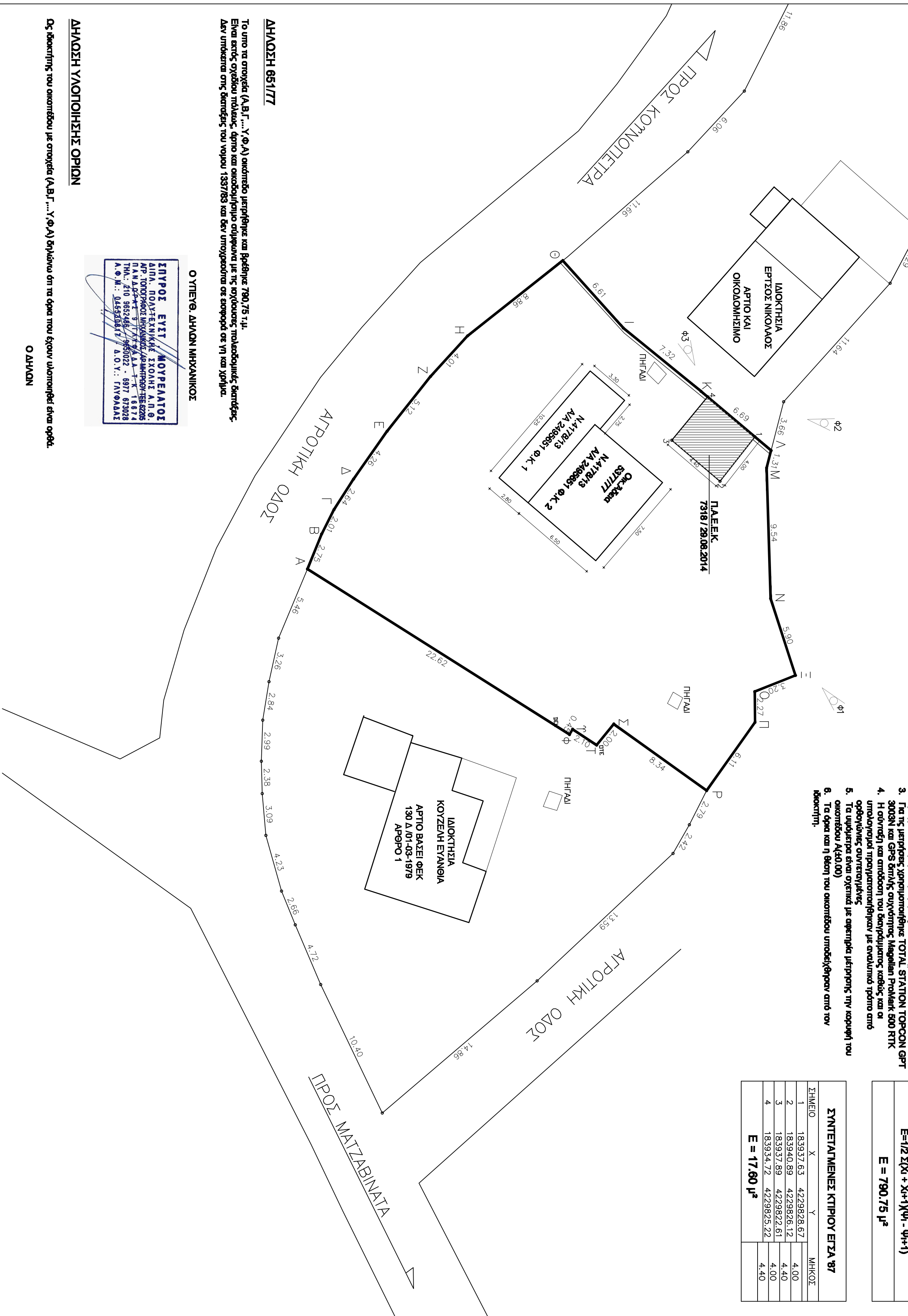

ΔΗΛΩΣΗ 681/77

Το υπό τα στοιχεία (Α.Β.Γ.,...Υ.Φ.Α) ορισμένο μετρημένο και βεβαιωμένο έργο 790,75 τ.μ. είναι κατά σχεδιασμό προνοούμενο με τις ενδεδειγμένες υποδείξεις. Δεν υπάρχει στις διανομές του νόμου 1537/85 και δεν υποχρεούται σε έσοδα σε τί και χρέη.

Ο ΥΠΕΥΘΩΝ ΔΙΑΧΕΙΡΙΣΤΙΚΟΣ

ΕΙΡΗΝΟΙ ΕΥΣΤΙ ΜΟΥΡΕΑΤΟΙ
 ΔΙΠΛ. ΠΟΛΥΤΕΧΝΙΚΗΣ ΣΧΟΛΗΣ Α.Π.Θ.
 ΠΑΝΑΡΧΑΙΟΥ 5 71702 ΚΑΛΑΜΑΡΙΑ
 ΤΗΛ: 210 9852484 / 985022 - 9877 673028
 Κ.Φ.Μ.: 35593316 / Δ.Ο.Τ.: ΠΑΝΘΑΚΑ

ΔΗΛΩΣΗ ΥΠΟΧΡΕΩΣΗΣ ΟΡΙΩΝ

Ο καθένας των ομοσθενών με στοιχεία (Α.Β.Γ.,...Υ.Φ.Α) δηλώνει ότι τα όρια που έχουν υποδειχθεί είναι ορθά.

Ο ΔΙΑΧΕΙΡΙΣΤΗΣ

Ε Ρ Γ Ο Δ Ο Τ Η Σ Ν Τ Ο Υ Μ Α Ε Ι Ρ Η Ν Η		Κ Ο Ι Ν Ο Σ Μ Ε Λ Η Τ Η Σ Σ.Κ.01 Φ Α Σ Η Μ Ε Λ Η Τ Η 2
Τ Ε Χ Ν Ι Κ Ο Π Ρ Α Ξ Η Σ Μ Ε Λ Ε Τ Ω Ν Σ Τ Η Ψ Η Σ Μ Ο Υ Ρ Ε Α Τ Ο Σ & Σ Υ Ν Τ Ε Τ Α Γ Μ Ε Σ Π Α Ν Θ Ρ Α Ψ Ο Σ 8, Π α τ ρ ί ς		
Μ Α Ν Τ Ζ Α Β Ι Ν Α Τ Α, Β Ο Ρ ρ Ο Υ Ν Α Τ Ο Δ. Ε. Π Α Ν Ι Κ Η Σ - Δ Η Μ Ο Σ Κ Ε Φ Α Λ Η Ν Ι Α Σ Π. Ε. Κ Ε Φ Α Λ Η Ν Ι Α Σ - Π Ε Ρ Ι Φ Ε Ρ Ε Ι Α Ι Ο Ν Ι Ο Ν Ν Η Σ Ω Ν		
Μ Ε Λ Ε Τ Η Τ Ε Σ		
Σ Τ Η Ψ Η Σ Μ Ο Υ Ρ Ε Α Τ Ο Σ		
Θ Ε Μ Α : Τ Ο Π Ο Τ Ρ Α Φ Ι Κ Ο Δ Ι Α Τ Ρ Α Μ Μ Α	Α Ρ. Σ Χ Ε Δ Ι Ο Υ A1.01	Κ Α Ι Μ Α Κ Α 1 : 2 0 0

ΤΕΧΝΙΚΟ

ΗΜΕΡΟΜΗΝΙΑ
 ΝΟΕΜΒΡΙΟΣ 2014

ΕΙΡΗΝΟΙ ΕΥΣΤΙ ΜΟΥΡΕΑΤΟΙ
 ΔΙΠΛ. ΠΟΛΥΤΕΧΝΙΚΗΣ ΣΧΟΛΗΣ Α.Π.Θ.
 ΠΑΝΑΡΧΑΙΟΥ 5 71702 ΚΑΛΑΜΑΡΙΑ
 ΤΗΛ: 210 9852484 / 985022 - 9877 673028
 Κ.Φ.Μ.: 35593316 / Δ.Ο.Τ.: ΠΑΝΘΑΚΑ