

$E2A = (A_1, 1, 2, A_1) = 0,15 \text{ τ.μ.}$ έχει χαρακτηριστεί μη δασική
 (η υπ' αριθμ. 21245/2011 πράξη χαρακτηρισμού)
 ΔΑΣΟΣ: $E2B1 = (E_1, 3, 4, 5, Z_1, E_1) = 193 \text{ τ.μ.}$
 ΜΗ ΔΑΣΙΚΕΣ: $E1 = (A, B, Γ, Δ, E, Z, A) = 472,76 \text{ τ.μ.}$
 $E2B2 = (1, B_1, Γ_1, Δ_1, 3, 4, 5, H_1, Θ_1, 2, 1) = 469,12 \text{ τ.μ.}$

ΣΗΜΕΙΑ	Συντεταγμένες κορυφών	
	X (m)	Y (m)
1	468729.80	4468433.28
2	468729.59	4468430.06
3	468751.54	4468404.15
4	468740.86	4468405.75
5	468729.34	4468402.63

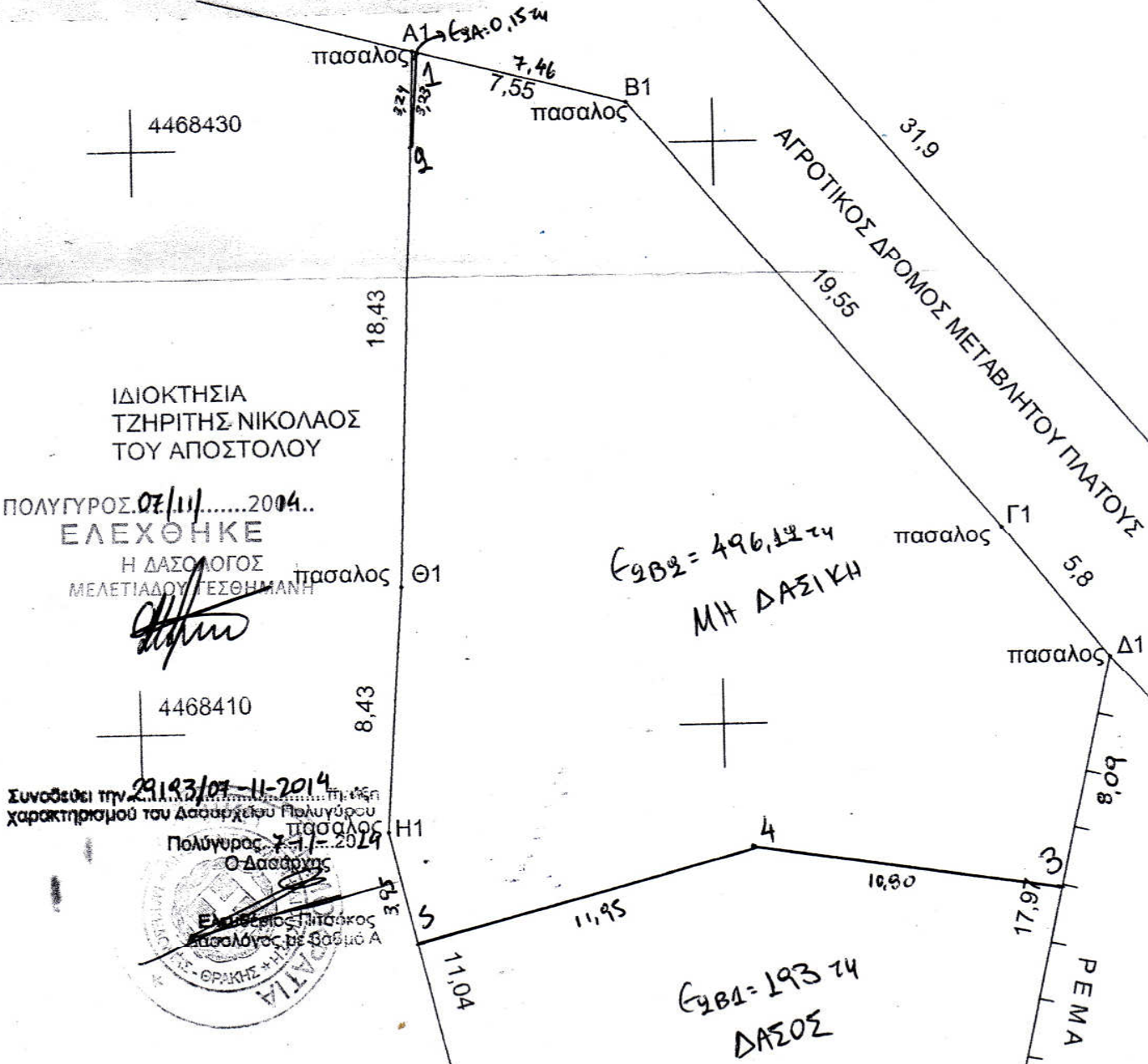

$E_1 = 472,76 \text{ τμ}$
 ΜΗ ΔΑΣΙΚΗ



ΙΔΙΟΚΤΗΣΙΑ
 ΤΖΗΡΙΤΗΣ ΝΙΚΟΛΑΟΣ
 ΤΟΥ ΑΠΟΣΤΟΛΟΥ

ΠΟΛΥΓΩΡΟΣ 07/11/.....2004...
 ΕΛΕΧΘΗΚΕ
 Η ΔΑΣΟΛΟΓΟΣ
 ΜΕΛΕΤΗΤΑΔΟΥ ΓΕΩΘΗΜΑΝΗ

Handwritten signature

Συνόρασε την 29/11/2014...
 χαρακτηρισμού του Δασοκτήτη Πολύγυρου
 Πολύγυρος 7-11-2014
 Ο Δασολόγος



ΠΑΠΑΔΟΠΟΥΛΟΣ ΓΕΩΡΓΙΟΣ
 ΤΟΠΟΓΡΑΦΟΣ ΜΗΧΑΝΙΚΟΣ Τ.Ε.
 ΠΟΛΥΓΩΡΟΣ ΧΑΛΚΙΔΙΚΗΣ
 ΤΗΛ: 237...
 ΑΦΜ: 041921179... ΠΟΛΥΓΩΡΟΥ