

ΘΕΣΗ ΙΔΙΟΚΤΗΣΙΑΣ

Google earth

ΑΠΟΣΠΑΣΜΑ ΤΩΝ ΥΠ. ΑΡΙΘΜ. 6253.1 & 6253.2 ΧΑΡΤΩΝ Γ.Υ.Σ.  
ΚΛΙΜΑΚΑ 1 / 5000

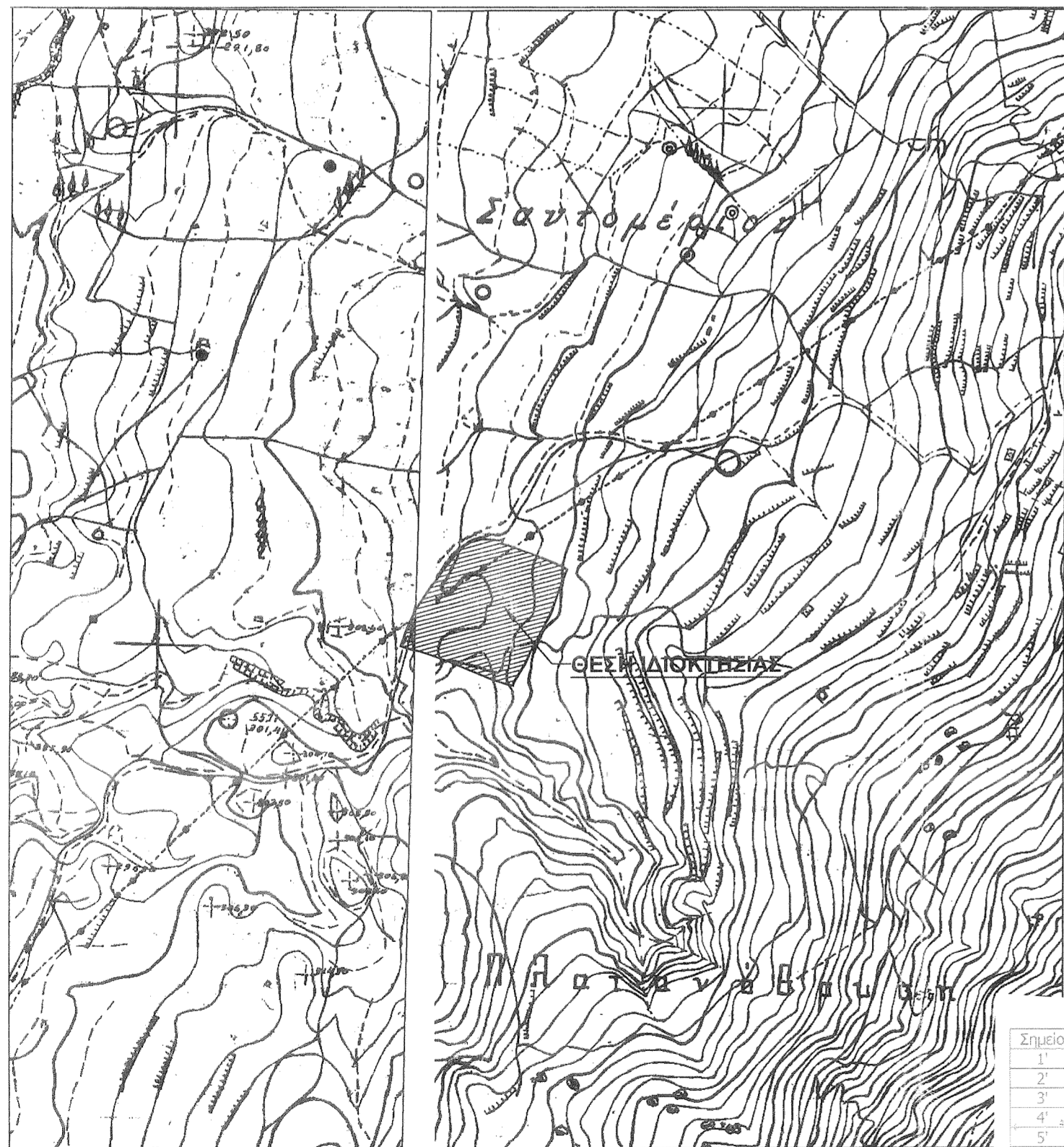

ΘΕΣΗ ΙΔΙΟΚΤΗΣΙΑΣ



Σημείο	X	Y	Σημείο	X	Y	Σημείο	X	Y
1'	286165.78	420674.12	19'	286067.27	4206706.18	28'	286100.86	4206749.90
2'	286154.77	4206741.04	20'	286073.25	4206704.70	29'	286106.06	4206755.28
3'	286159.94	4206732.74	21'	286093.47	4206711.97	30'	286120.69	4206764.88
4'	286165.14	4206733.25	22'	286099.89	4206717.75	31'	286129.77	4206762.82
5'	286171.61	4206723.81	23'	286104.91	4206729.36	32'	286136.24	4206756.65
6'	286191.41	4206718.94	24'	286102.89	4206732.85	33'	286147.95	4206760.17
7'	286195.20	4206715.12	25'	286103.13	4206737.44	34'	286151.10	4206767.01
8'	286160.21	4206716.19	26'	286106.91	4206741.72			
9'	286150.28	4206688.00	27'	286105.31	4206745.83			

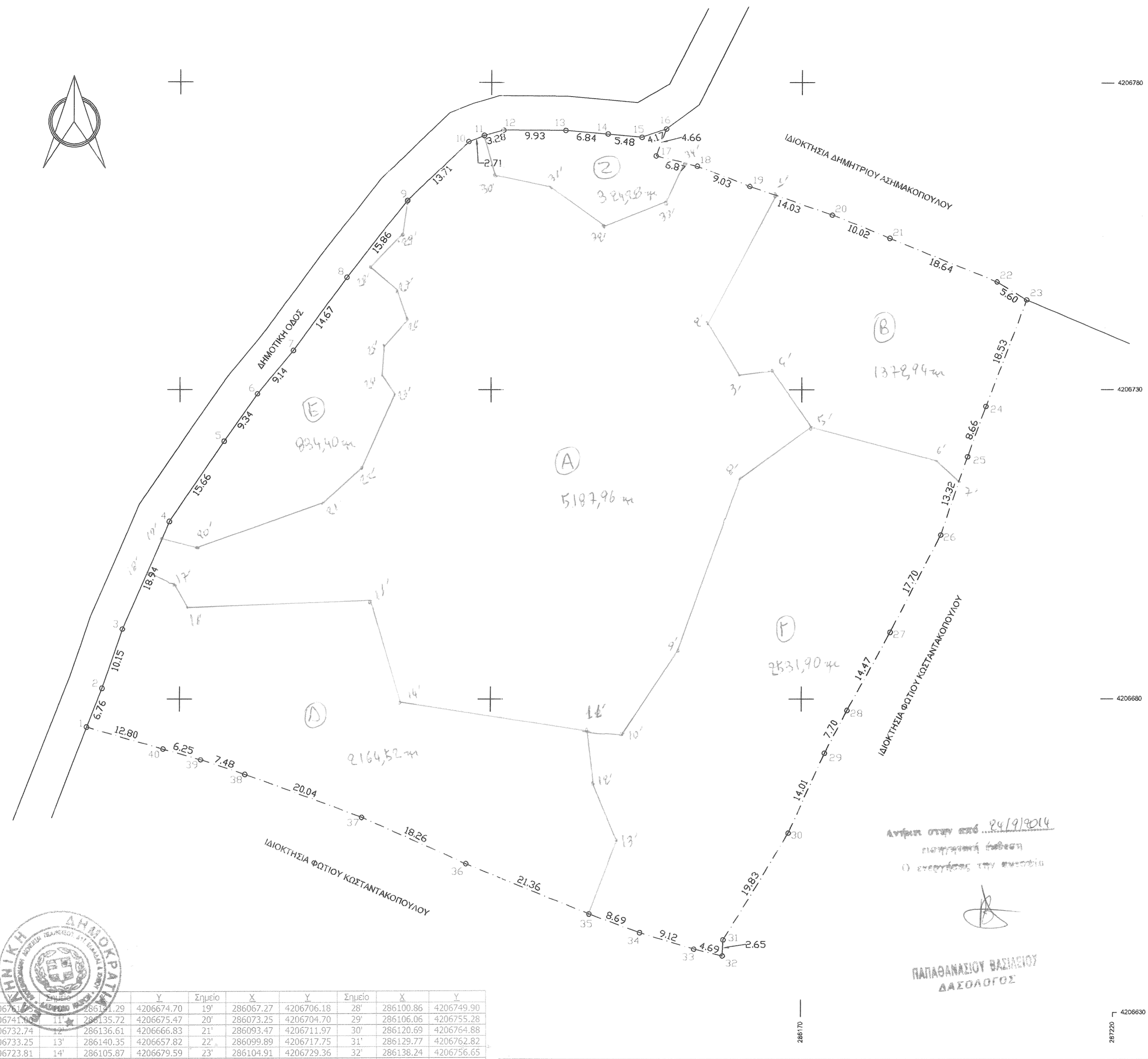

Ανήκει στην από 24/9/2014  
πολυμετρητική έκθεση  
(1) καταρτισμένη την 24/9/2014

ΠΑΠΑΘΑΝΑΣΙΟΥ ΒΑΣΙΛΙΟΥ  
ΔΑΣΟΛΟΓΟΣ

**ΤΟΠΟΓΡΑΦΙΚΟ ΔΙΑΓΡΑΜΜΑ**  
ΚΛΙΜΑΚΑ 1 / 500

1. ΙΔΙΟΚΤΗΤΗΣ : ΔΗΜΗΤΡΙΟΣ ΧΡΗΣΤΟΥ ΡΟΥΓΙΑΣ

2. ΘΕΣΗ : "ΗΜΕΡΟΧΩΡΑΦΟ" - ΤΟΠΙΚΗ ΚΟΙΝΟΤΗΤΑ ΣΑΝΤΟΜΕΡΙΟΥ  
ΔΗΜΟΤΙΚΗ ΕΝΟΤΗΤΑ ΩΛΕΝΙΑΣ - ΔΗΜΟΣ ΔΥΤΙΚΗΣ ΑΧΑΪΑΣ

3. ΕΜΒΑΔΟΝ ΙΔΙΟΚΤΗΣΙΑΣ :  
1,2,3,4,5,6,7,8,9,10.....35,36,37,38,39,40,1 = 12.416,00 τμ

4. ΣΥΝΤΕΤΑΓΜΕΝΕΣ (ΕΓΣΑ '87) :

01 : X=286055.14 Y=4206675.41	02 : X=286057.59 Y=4206681.71
03 : X=286060.82 Y=4206691.33	04 : X=286068.36 Y=4206708.70
05 : X=286077.13 Y=4206721.67	06 : X=286082.41 Y=4206729.37
07 : X=286088.21 Y=4206736.44	08 : X=286096.82 Y=4206748.32
09 : X=286106.53 Y=4206760.86	10 : X=286116.35 Y=4206770.43
11 : X=286118.86 Y=4206771.44	12 : X=286122.02 Y=4206772.33
13 : X=286131.95 Y=4206772.26	14 : X=286138.76 Y=4206771.66
15 : X=286144.22 Y=4206771.14	16 : X=286148.16 Y=4206772.52
17 : X=286146.51 Y=4206768.16	18 : X=286153.17 Y=4206766.49
19 : X=286161.58 Y=4206763.19	20 : X=286174.83 Y=4206758.56
21 : X=286184.06 Y=4206754.68	22 : X=286201.33 Y=4206747.66
23 : X=286206.06 Y=4206744.66	24 : X=286199.54 Y=4206727.31
25 : X=286196.59 Y=4206719.18	26 : X=286192.27 Y=4206706.58
27 : X=286184.17 Y=4206690.84	28 : X=286177.30 Y=4206678.11
29 : X=286173.73 Y=4206671.29	30 : X=286167.97 Y=4206658.52
31 : X=286157.54 Y=4206641.65	32 : X=286157.41 Y=4206639.00
33 : X=286152.86 Y=4206640.15	34 : X=286144.13 Y=4206642.80
35 : X=286135.97 Y=4206645.79	36 : X=286116.13 Y=4206653.71
37 : X=286099.38 Y=4206660.98	38 : X=286080.55 Y=4206667.84
39 : X=286073.46 Y=4206670.22	40 : X=286067.45 Y=4206671.92

5. ΥΠΟΜΝΗΜΑ :

- α) Η αποτύπωση έγινε με τη μέθοδο της ταχυμετρίας.
- β) Χρησιμοποιήθηκε ανεξάρτητο τριγωνομετρικό δίκτυο συντεταγμένων.
- γ) Ο υπολογισμός των διαστάσεων και του εμβαδού έγινε με αναλυτική μέθοδο και σύμφωνα με τα στοιχεία του πίνακα συντεταγμένων.
- δ) Τα όρια και οι όμοροι και τα λοιπά στοιχεία του παρόντος τοπογραφικού υποδείχθηκαν από τον ιδιοκτήτη με ευθύνη του.
- ε) Τίτλος κτήσης η υπ' αριθμ. 9994/15-4-2004 "Δήλωση Αποδοχής Κληρονομιάς" της συμβολαιογράφου Πατρών Ελένης Γκοτσσπούλου.

6. ΔΗΛΩΣΗ Ν. 651/77 :

- Ο υπογεγραμμένος δηλώνω υπεύθυνα για την ιδιοκτησία που φαίνεται στο παρόν διάγραμμα με τα στοιχεία 1,2,3...38,39,40,1 ότι :
- α) Ευρίσκεται εντός των ορίων του οικισμού Σαντομερίου, της Τοπικής Κοινότητας Σαντομερίου, της Δημοτικής Ενότητας Ωλενίας, του Δήμου Δυτικής Αχαιίας, όπως αυτός οριοθετήθηκε με την υπ' αριθμ. Χ 11966/12-10-87 (Φ.Ε.Κ. 1003Δ/12-10-87) Απόφαση Νομάρχη Αχαιίας.
- β) Είναι όρια και οικοδομήσιμη.
- γ) Δεν εμπίπτει στις διατάξεις των άρθρων 8 και 9 του Ν.1337/83 περί εισφορών σε γη και χρήμα.

Πάτρα, Απρίλιος 2013  
ο μηχανικός

Πολύωδρος Στ. Σπινθούρακης

**ΠΟΛΥΩΔΡΟΣ ΣΤ. ΣΠΙΝΘΟΥΡΑΚΗΣ**  
ΔΙΠΛ. ΠΟΛΙΤΙΚΟΣ ΜΗΧΑΝΙΚΟΣ  
ΠΑΝΕΠΙΣΤΗΜΙΟΥ ΠΑΤΡΩΝ  
ΜΕΛΟΣ Τ.Ε.Ε. - ΑΡΙΘΜΟΣ ΜΗΤΡΩΟΥ 63902  
ΑΓ. ΠΑΡΑΣΚΕΥΗΣ 47 - ΠΑΤΡΑ - ΤΗΛ. 2610 273 827  
Α.Φ.Μ.: 046372636 - Δ.Ο.Υ.: Γ' ΠΑΤΡΩΝ

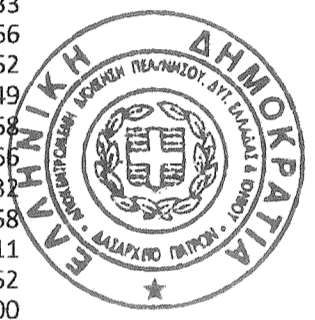

ΓΕΩΡΓΗΘΗΚΕ  
Σύμφωνα με το αρθρ. 1337/83  
έγγραφο μου το οποίο αποτελεί  
αναπόσπαστο μέρος.  
Πάτρα 24/11/2013  
Ο Δασολόγος

ΣΤΑΥΡΟΣ ΒΑΡΒΑΤΣΟΥΛΗΣ  
Δασολόγος