

ΑΠΟΣΠΑΣΜΑ ΧΑΡΤΗ 1:5.000
(Αριθμός Φύλλου 6225-8)

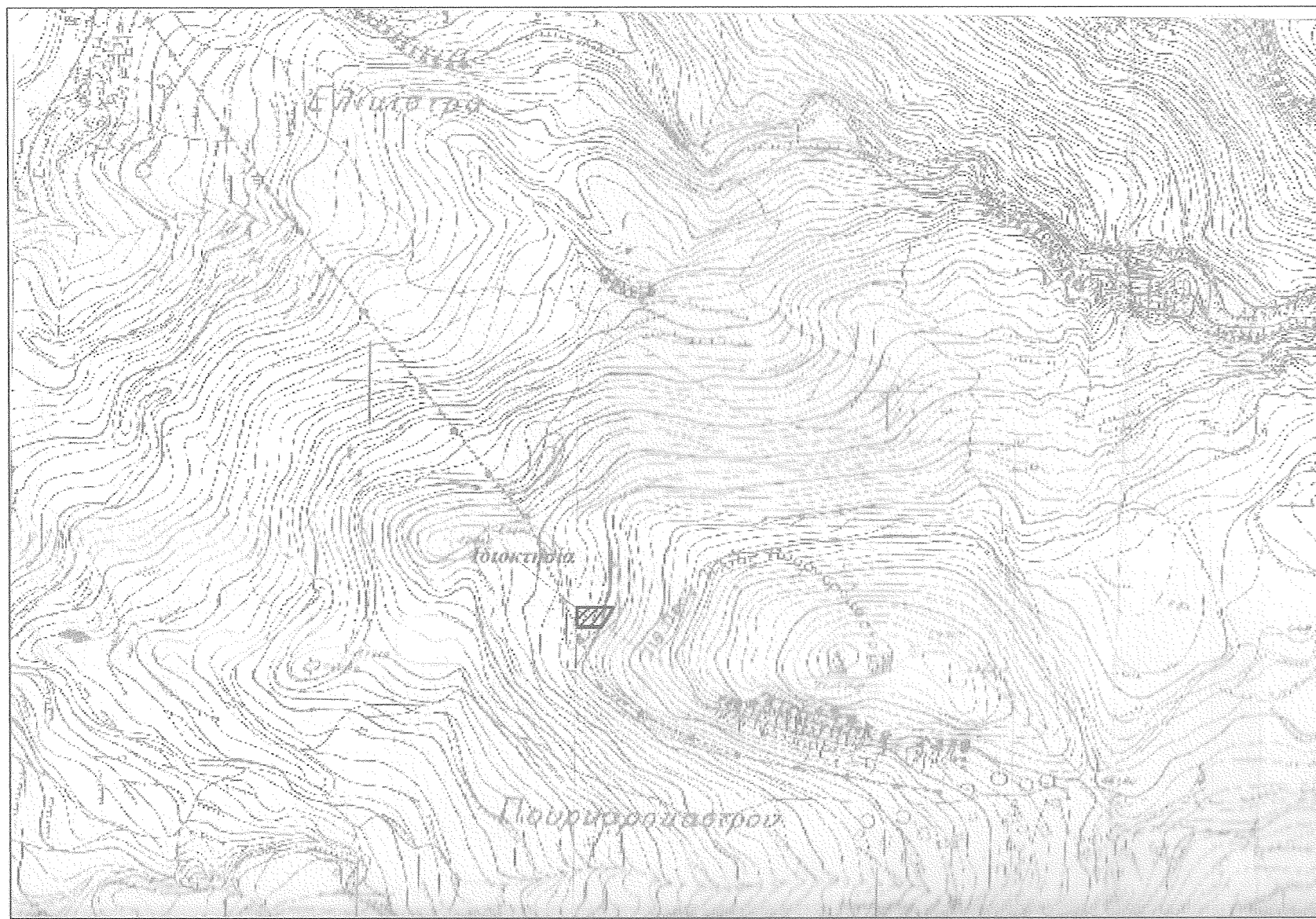

Δήλωση Ορίων

Η υπογράφοισα δηλώνω ότι τα όρια του γηπέδου μου με τα στοιχεία 4-6-7-8-9-10-11-12-13-14-4 υποδείχθηκαν από εμένα στον μηχανικό και είναι ορθά και υλοποιήσιμα.

Ο ΔΗΛΩΝ ΙΔΙΟΚΤΗΤΗΣ

Συντεταγμένες Σημείων

A/A	X	Y
4	307876,63	4231267,18
6	307877,90	4231263,88
7	307875,85	4231253,42
8	307874,19	4231250,19
9	307866,96	4231243,57
10	307862,75	4231249,09
11	307857,70	4231253,56
12	307849,03	4231254,64
13	307846,74	4231257,22
14	307846,59	4231269,53
S1	307887,86	4231269,81

* Οι συντεταγμένες των σημείων δίνονται στο Ελληνικό Γαιωδαπικό Σύστημα Αναφοράς (ΕΓΣΑ '87). Η εξάρτηση από το ΕΓΣΑ '87 πραγματοποιήθηκε με παρατηρήσεις που διεξήχθησαν στις 2 του μηνός Μαρτίου 2013 και το χρονικό διάστημα από 10:52 π.μ. έως 11:04 π.μ. κάνοντας χρήση του σταθμού **012Α ΡΙΟ ΑΧΑΪΑΣ** του δικτύου HEPOS, με συντεταγμένες
X= 306570.98 Y= 4240590.56

ΥΠΟΜΝΗΜΑ

Εμβαδόν γηπέδου με στοιχεία (4-6-7-8-9-10-11-12-13-14-4)=522,33 μ²

Το εμβαδόν υπολογίζεται με τον παρακάτω τύπο:

$$2E = \sum_{i=1}^n (X(i) \cdot [Y(i) - Y(i+1)])$$

ΔΗΛΩΣΗ Ν.651/77

- Ο κάτωθι υπογεγραμμένος Πολ. Μηχανικός τ.ε. δηλώνω υπεύθυνα ότι:
- Το γηπέδο με στοιχεία (4-6-7-8-9-10-11-12-13-14-4) βρίσκεται εντός των ορίων του οικισμού "Πουρναροκάστρου" του Δήμου Πατρέων.
 - Έχει επιφάνεια 522,33 μ²
 - Είναι ΑΡΤΙΟ (κατα κανόνα) και ΟΙΚΟΔΟΜΗΣΙΜΟ σύμφωνα με τις ισχύουσες πολεοδομικές διατάξεις.
 - Τα όρια υποδείχθηκαν από τον ιδιοκτήτη.
 - Από το οικόπεδο δεν διέρχονται εναέριες γραμμές υψηλής τάσης της ΔΕΗ και δεν περνούν από αυτό ρέματα.

Ο ΜΗΧΑΝΙΚΟΣ

ΚΩΝΣΤΑΝΤΙΝΟΣ Α. ΤΣΙΡΚΑΣ
ΠΟΛΙΤΙΚΟΣ ΜΗΧΑΝΙΚΟΣ Τ.Ε.
ΜΕΛΟΣ Ε.Κ.Ε.Μ. ΑΡΙΘΜΟΣ ΜΗΤΡΩΟΥ 26817
ΑΡΕΘΑ 104 ΠΑΤΡΑ - ΤΗΛ. 2610 455.001

ΟΔΟΙΠΟΡΙΚΟ ΣΚΑΡΙΦΗΜΑ

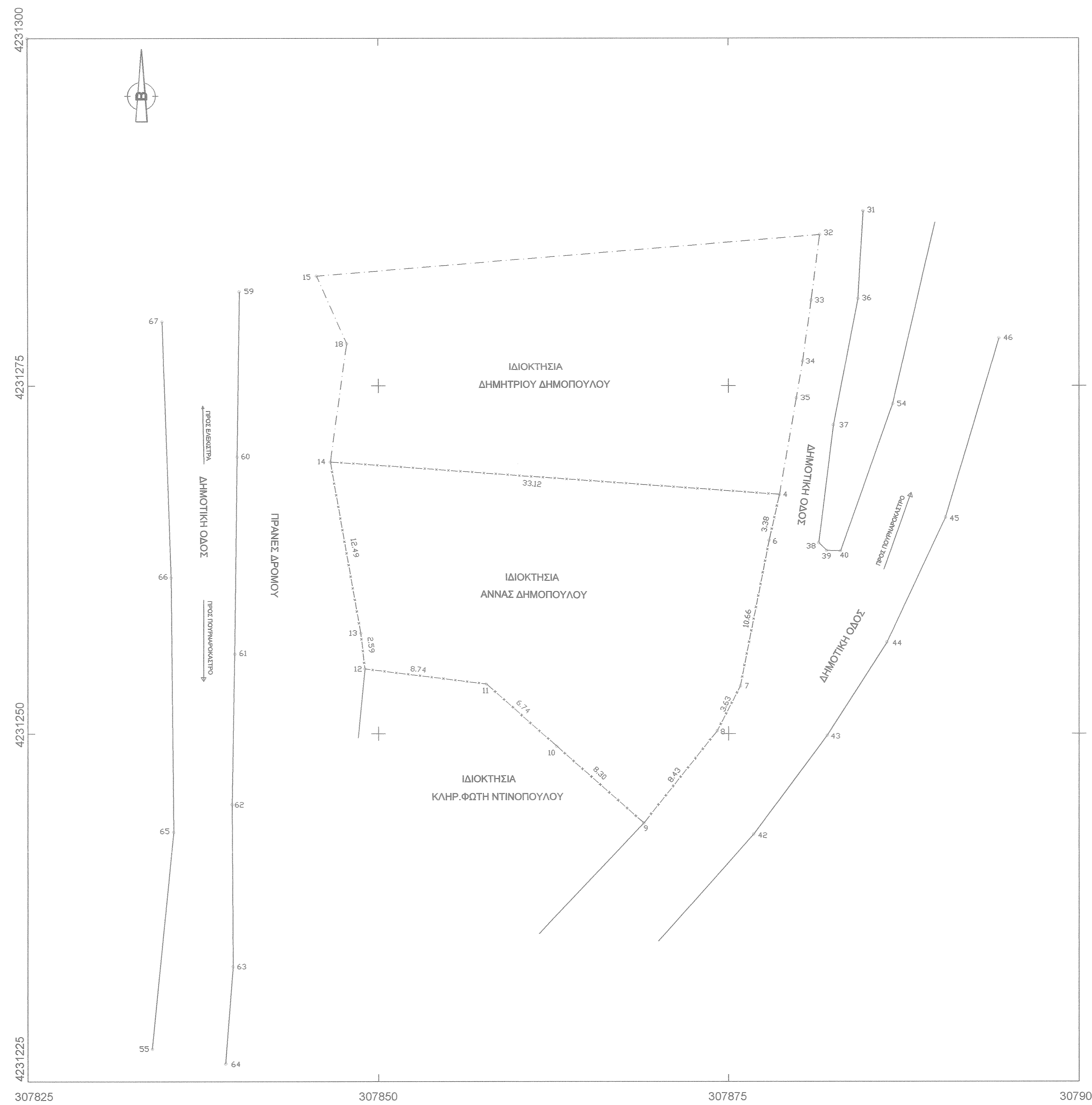

Όροι δόμησης και αρτιότητας

Αριθμ. Αποφ. Νομόρχη Χ11966/12-10-87 (Φ.Ε.Κ 1003/12-10-1987)
Π.Δ της 24.4-3-5-1985 (Φ.Ε.Κ Δ' 181) όπως τροποποιήθηκε με το αποφ. 14-2-87 Π.Δ (Φ.Ε.Κ 133 Δ / 23-2-87) και με το Α.Α.Π 289/4-11-2011. Γ.Π.Σ. Πατρών Φ.Ε.Κ 358/30-12-2011

Αρτιότητα

Κατά κανόνα: 500 τ.μ.
Πρόσφυτο: 15 μ.

Όροι δόμησης

ΓΗΠΕΔΑ ΜΙΚΡΟΤΕΡΑ ΤΩΝ 700 τ.μ.
Κάλυψη :60%
Δόμηση: Κτήριο οποιασδήποτε χρήσης (κύρια και βοηθητικής) συνολικής επιφάνειας 240 τ.μ. Επιπέδον της επιφάνειας αυτής επιτρέπεται η κατασκευή παταριού ξηράς δόμησης επιφάνειας έως 40 τ.μ.
Μέγιστο ύψος: 7,50 μ (εξαιρουμένης της περιπτώσεως της παραγ.4β του αρθρ.1 του παρόντος)
Αποστάσεις από τα πλάγια και πίσω όρια : ελαχ. 2,50 μ

Διεύθυνση στην οδό...
ΤΣΙΡΚΑΣ
ΤΕΧΝΙΚΟ ΓΡΑΦΕΙΟ
 ΠΑΠΑΦΑΝΑΣΙΟΥ ΒΑΣΙΛΕΙΟΥ
 ΑΡΕΘΑ 104 - ΠΑΤΡΑ
 Τηλ./Fax: 2610.455.001
 E-mail: tsirkas@tee.gr
 Web: http://www.tsirkas.gr

ΙΔΙΟΚΤΗΤΗΣ	ΔΗΜΟΠΟΥΛΟΥ ΑΝΝΑ	
ΕΡΓΟ	ΑΠΟΤΥΠΩΣΗ ΟΙΚΟΠΕΔΟΥ	
ΘΕΣΗ	ΟΙΚΙΣΜΟΣ ΠΟΥΡΝΑΡΟΚΑΣΤΡΟΥ ΔΗΜΟΥ ΠΑΤΡΕΩΝ ΘΕΣΗ "ΒΙΣΕΛΛΑ"	
ΜΕΛΕΤΗΤΗΣ	ΤΣΙΡΚΑΣ Α. ΚΩΝΣΤΑΝΤΙΝΟΣ Πολιτικός Μηχανικός τ.ε., M.Sc.	
ΘΕΜΑ	ΤΟΠΟΓΡΑΦΙΚΟ ΔΙΑΓΡΑΜΜΑ	ΑΡ. ΣΧΕΔΙΟΥ T1
ΚΛΙΜΑΚΑ:	1/200	ΧΡΟΝΟΣ ΜΕΛΕΤΗΣ: ΑΠΡΙΛΙΟΣ 2013
ΕΛΕΓΧΟΣ	 ΣΤΑΥΡΟΣ ΒΑΡΒΑΤΖΟΥΛΑΣ Δασελεύς	ΥΠΟΓΡΑΦΗ - ΣΦΡΑΓΙΔΑ ΚΩΝΣΤΑΝΤΙΝΟΣ Α. ΤΣΙΡΚΑΣ ΠΟΛΙΤΙΚΟΣ ΜΗΧΑΝΙΚΟΣ Τ.Ε. ΜΕΛΟΣ Ε.Κ.Ε.Μ. ΑΡΙΘΜΟΣ ΜΗΤΡΩΟΥ 26817 ΑΡΕΘΑ 104 ΠΑΤΡΑ - ΤΗΛ. 2610 455.001