

ΠΙΝΑΚΑΣ ΣΤΟΙΧΕΙΩΝ			
ΣΥΝΤΕΤΑΓΜΕΝΕΣ ΕΓΣΑ '87			
ΕΜΒΑΔΟΝ ΤΜΗΜΑ Α: 2,322 στρμ.			
α/α	Χ	Ψ	ΑΠΟΣΤΑΣΗ (μ)
4	357862,43	4523253,30	
5	357839,03	4523233,85	4 - 5 30,44
6	357819,57	4523259,35	5 - 6 32,08
7	357794,59	4523238,36	6 - 7 32,62
8	357781,00	4523255,00	7 - 8 21,48
9	357829,00	4523295,00	8 - 9 62,48
10	357855,00	4523264,00	9 - 10 40,46
4	357862,43	4523253,30	10 - 4 13,03

ΕΜΒΑΔΟΝ ΤΜΗΜΑ Β: 7,68 στρμ.			
α/α	Χ	Ψ	ΑΠΟΣΤΑΣΗ (μ)
1	357888,00	4523297,00	
2	357936,00	4523245,00	1 - 2 70,77
3	357848,00	4523173,00	2 - 3 113,70
7	357794,59	4523238,36	3 - 7 84,41
6	357819,57	4523259,35	7 - 6 32,62
5	357839,03	4523233,85	6 - 5 32,08
4	357862,43	4523253,30	5 - 4 30,44
10	357855,00	4523264,00	4 - 10 13,03
1	357888,00	4523297,00	10 - 1 46,67

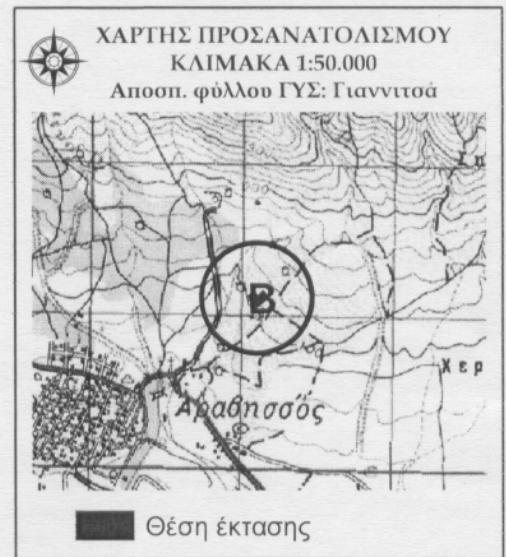

ΕΛΛΗΝΙΚΗ ΔΗΜΟΚΡΑΤΙΑ  
ΑΠΟΚΕΝΤΡΩΜΕΝΗ ΔΙΟΙΚΗΣΗ ΜΑΚΕΔΟΝΙΑΣ - ΘΡΑΚΗΣ  
ΓΕΝΙΚΗ Δ/ΝΣΗ ΔΑΣΩΝ & ΑΓΡΟΤΙΚΩΝ ΥΠΟΘΕΣΕΩΝ  
ΔΑΣΑΡΧΕΙΟ ΕΔΕΣΣΑΣ

ΘΕΜΑ: Το παρόν τοπογραφικό συνοδεύει την υπ' αριθμ. 8.249/1014 πράξη χαρακτηρισμού της Δασάρχης Έδεσσας

ΘΕΣΗ: Τ.Κ. ΑΡΑΒΗΣΣΟΥ  
ΔΗΜΟΥ ΠΕΛΛΑΣ

Α: Δάσος (παρ.1 αρ.3 Ν. 998/79)  
 Β: Έκταση η οποία δεν εμπίπτει στις διατάξεις των παρ. 1-5 του άρθρου 3 Ν. 998/79

Υπόβαθρο: Αεροφωτογραφία έτους 2008 από την ΚΤΗΜΑΤΟΛΟΓΙΟ Α.Ε.

ΚΛΙΜΑΚΑ: 1:2.000  
ΑΡΙΘΜΟΣ ΤΟΠΟΓΡΑΦΙΚΟΥ: **1/1**  
ΗΜΕΡΟΜΗΝΙΑ: 27 Οκτωβρίου 2014

ΕΛΕΓΧΘΗΚΕ  
29.10.2014

ΝΤΙΝΟΠΟΥΛΟΣ ΣΩΤΗΡΗΣ  
Δασολόγος με Β' Βαθμό

ΘΕΩΡΗΘΗΚΕ  
Έδεσσα, 29.10.2014  
Η αν/τρια Δασάρχης  
  
Π. Σατζάκης  
Δασολόγος