

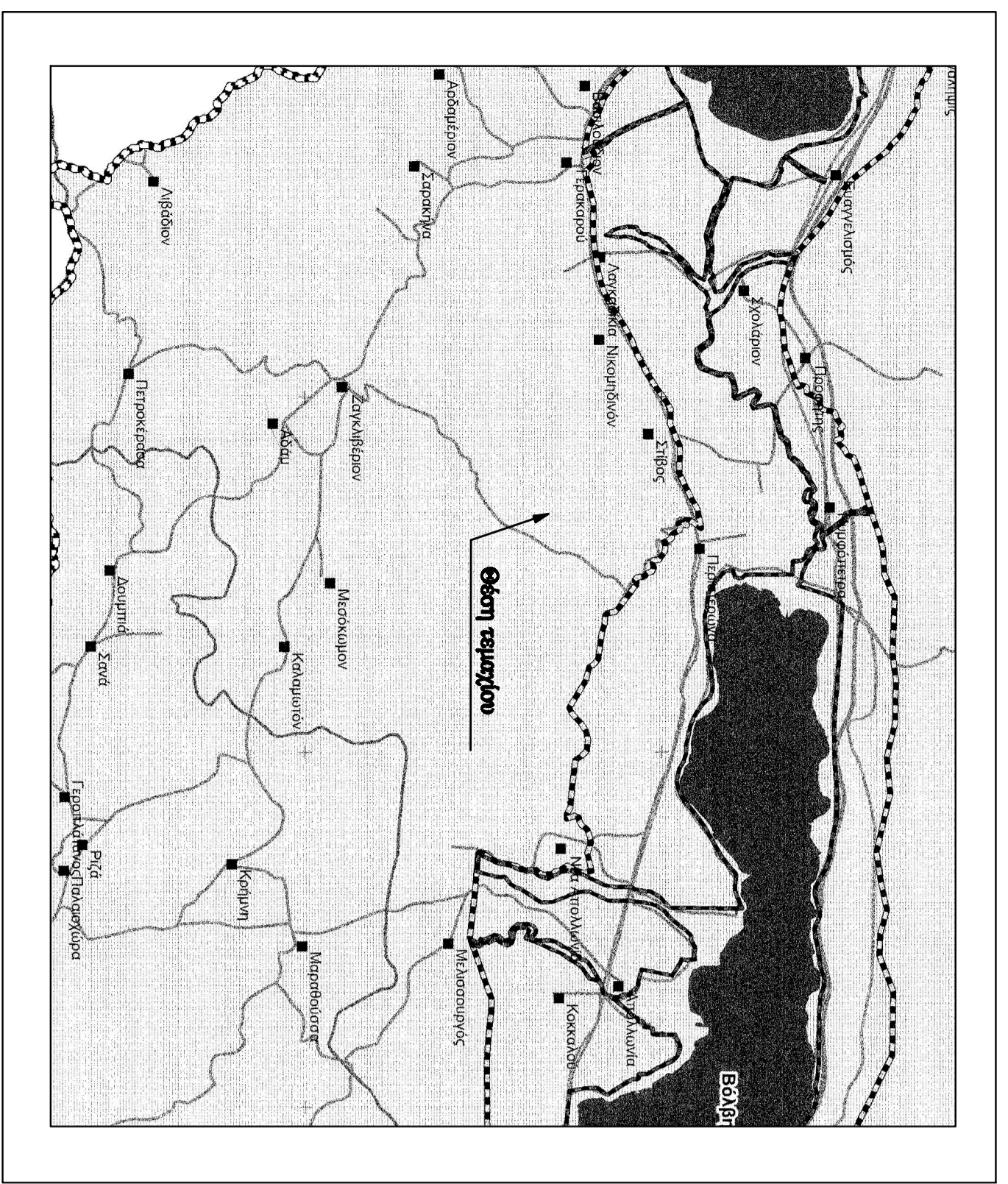

ΤΜΗΜΑΤΟΣ ΑΒ,Γ,Δ,Ε,Ζ,Η,Κ,Λ,Μ,Α ΕΜΒΛΑΟΥ Β=2332 τ.μ. ΤΟΥ ΧΕΡΣΟΛΕΙΒΑΔΟΥ (ΚΟΝΟΧΡΗΣΤΟΥ) ΥΠ'ΑΡΙΘΜ. 965  
ΑΠΡΟΚΤΗΜΑ ΠΛΑΤΕΙΑΣ - ΔΗΜΟΤΙΚΗ ΕΠΙΧΕΙΡΗΣΗ ΑΙΘΑΛΑΚΩΝΙΣ - ΔΗΜΟΣ ΒΟΥΒΗΣ

## ΤΟΠΟΓΡΑΦΙΚΟ ΔΙΑΓΡΑΜΜΑ

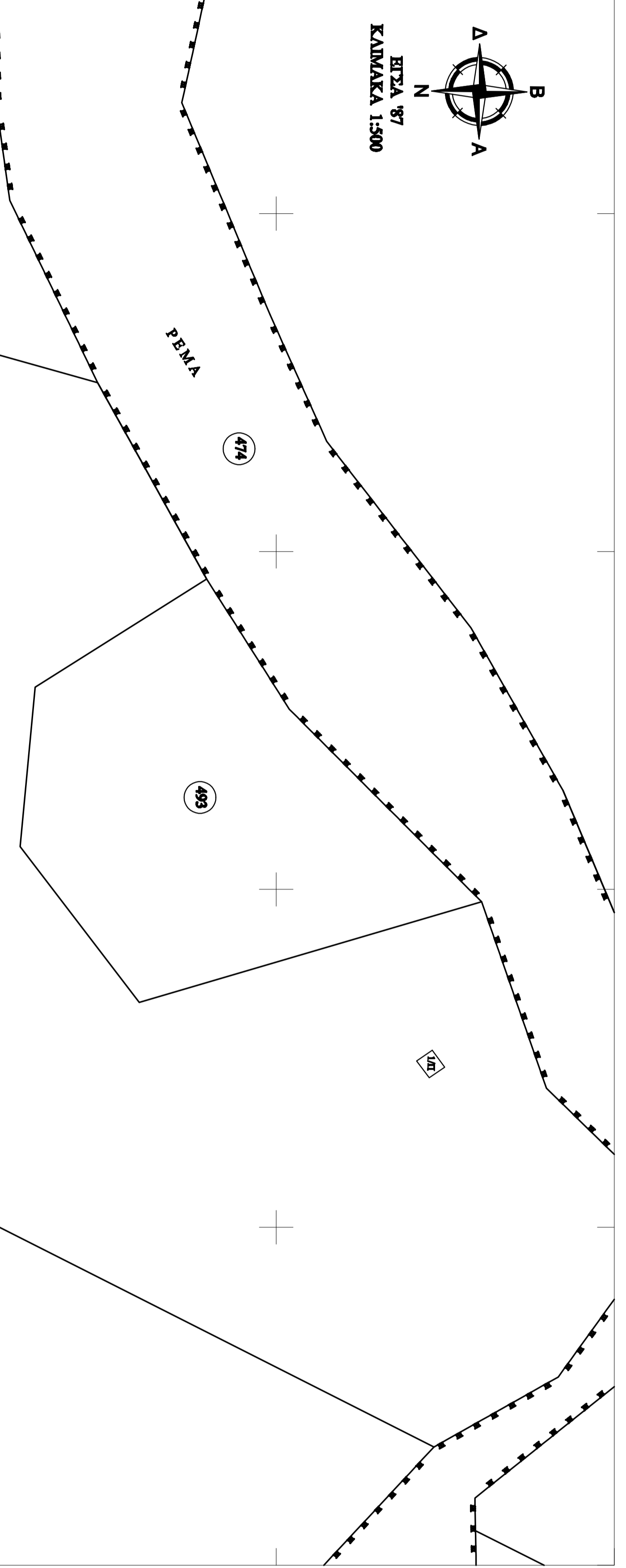

ΑΙΘΑΛΑΚΑ Κ.Υ.Α. 6919/Φ.Ε.Κ.248/2004 (ΕΝΤΟΣ Γ.Ζ.Δ.Ν.Ε.Σ.)

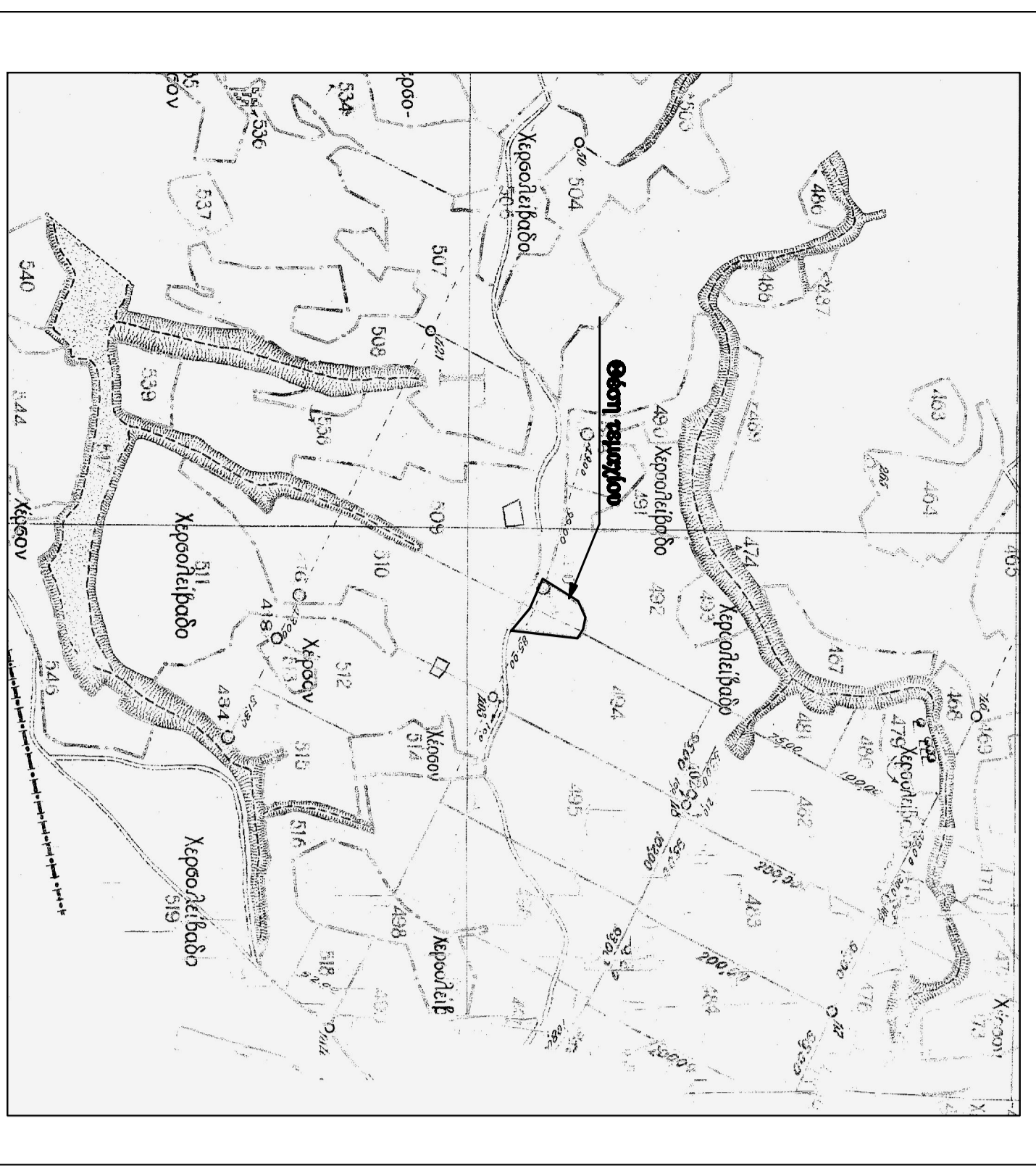

ΑΙΘΑΛΑΚΑ ΑΛΑΝΟΜΕ ΑΠΡΟΚΤΗΜΑΤΟΣ ΠΛΑΤΕΙΑΣ

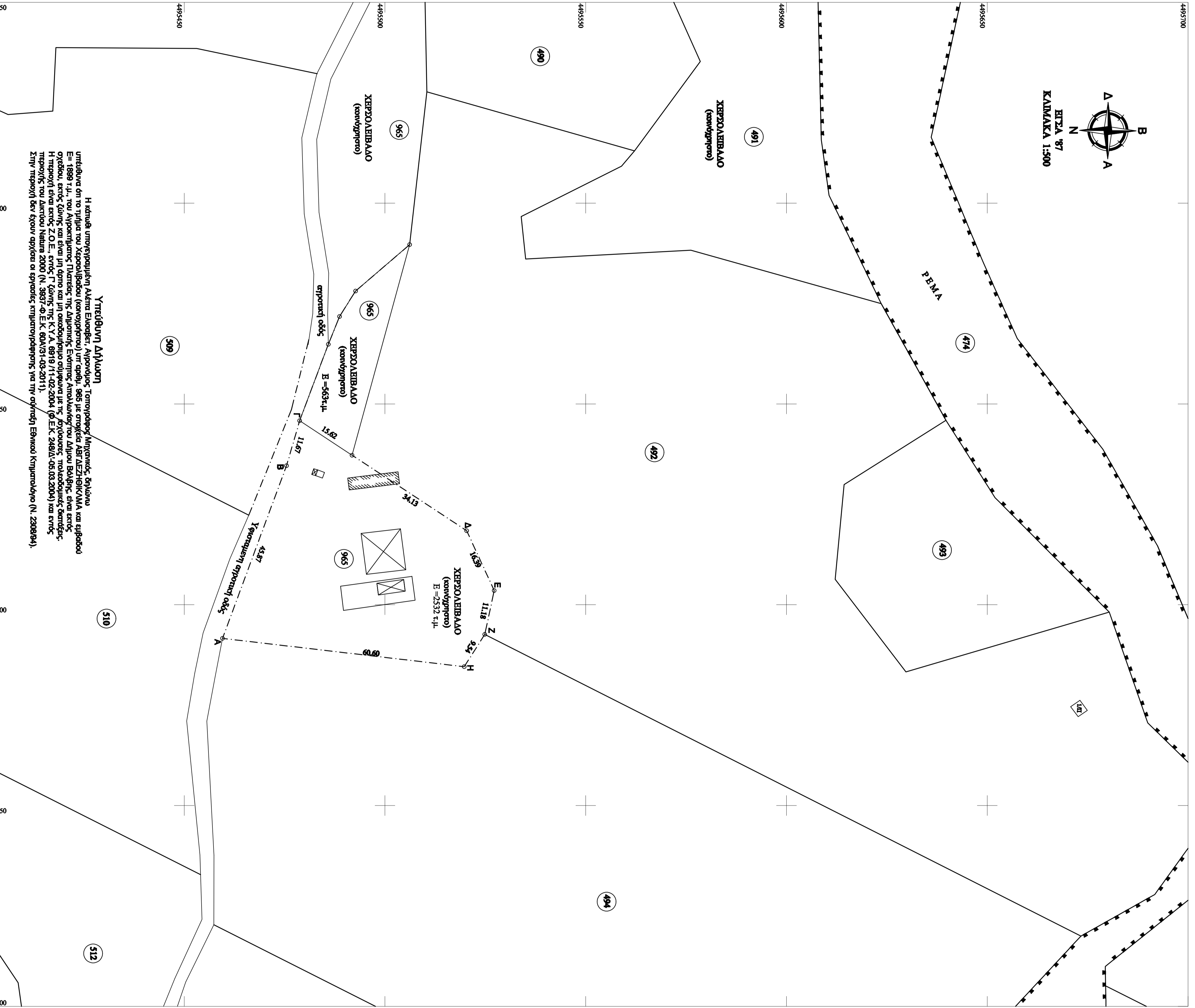

**Υπεύθυν Δήλησιν**  
Η κελύκη υπεργουμπίλιν Αλεξην Εμμελγην, Αιθουλιόσ Τεμπελκεμ, Μίλκενιόσ, Θίβληνα κελύκησ οτι το γλυβλ του Χερσολειβαδο (καταργημένο) ην ονταβ 965 ηε ονταβ ΑΒ,Γ,Δ,Ε,Ζ,Η,Κ,Λ,Μ,Α κασ εγγραφου ονταβου, ενταθ εόνιτς καθ εναν ηην τεμην κασ ηην κατασκευασις ονταβου με 7% ερωδιόουσ, κατασκευαστικουσ εμπεδουσ Η ητρεφωγι εναν ενταθ 2.0 Ε. ενταθ Γ, δόνιτς Γ, Κ.Υ.Α. 6919/Γ.Ε.Κ.248/2004 (Φ.Ε.Κ. 44100/10.2008) κασ ενταθ. Ζηντ επηδουμ ηεν ονταβ εγγραφουσ εν εγγραφουσ κατασκευαστικουσ κασ ηην ονταβη Εμμελγεσ Κιμπενιόου (Ι. 2008/94).

ΠΙΝΑΚΑΣ ΣΥΝΤΕΤΛΑΜΕΝΩΝ  
ΖΙΟ ΕΙΤ.Λ.Α. 87

ΚΟΡΥΦΗ	X	Υ
A	44328.37	44054.93
B	44328.57	44054.75
C	44329.24	44055.45
D	44329.16	44055.72
E	44329.63	44055.72
F	44307.38	44055.86
G	44307.34	44055.93

ΚΟΡΥΦΗ	X	Υ
A	44328.37	44054.93
B	44328.57	44054.75
C	44329.24	44055.45
D	44329.16	44055.72
E	44329.63	44055.72
F	44307.38	44055.86
G	44307.34	44055.93

**Όροι Δόμησης**  
Όσα Τηλεμετ: ΑΒ,Γ,Δ,Ε,Ζ,Η,Κ,Λ,Μ,Α - Τηλεμετ κασ Χερσολειβαδοσ μεσ εγγραφου 965 - Αιθουλιόου Διακλάσησ  
Αιθουλιόου ητρεφωγι: Π.Λ. 242-1983 (Φ.Ε.Κ. 270/31.3.1983)  
Αιθουλιόου ητρεφωγι: Π.Λ. 131-2008 (Φ.Ε.Κ. 601/01.03.2008)  
Αιθουλιόου ητρεφωγι: Π.Λ. 401/01.03.2008 (Φ.Ε.Κ. 44100/10.2008)  
Τελεμετ: Κ.Υ.Α. 3954/12.08.2008 (Φ.Ε.Κ. 44100/10.2008)  
Ενταθ μετρεφωγι κασ Αιθουλιόου Νημασ 2000 (Ν. 3937-Φ.Ε.Κ. 604/01-03-2011)  
Εγγραφου Όσα κασ κασ: Τέκεμνοσ 23 η. - Εγγραφου 10,000 τ.μ.  
Εγγραφου Όσα κασ κασ: Εγγραφου 10,000 τ.μ.  
Τηλεμετ ητρεφωγι: 0.5 εταβημην.  
Αιθουλιόου ητρεφωγι: 0.5 εταβημην.  
Αιθουλιόου ητρεφωγι: 0.5 εταβημην.  
Αιθουλιόου ητρεφωγι: 0.5 εταβημην.  
Αιθουλιόου ητρεφωγι: 0.5 εταβημην.  
Αιθουλιόου ητρεφωγι: 0.5 εταβημην.  
Αιθουλιόου ητρεφωγι: 0.5 εταβημην.  
Αιθουλιόου ητρεφωγι: 0.5 εταβημην.

**Άδειησ ητρεφωγισ** (ορθε 5 ηεμ. / Π.Λ. 8-2-93 (Φ.Ε.Κ. 795/8/13-2-93))  
Όσ ονταβ κασ εγγραφουσ ΑΒ,Γ,Δ,Ε,Ζ,Η,Κ,Λ,Μ,Α κασ εγγραφουσ  
την ηην κατασκευασις των ονταβων των.  
Ο Διημεσ

**ΕΠΙΧΕΙΡΗΣΗ:**  
ΑΙΘΟΥΛΙΟΗ ΤΜΗΜΑΤΟΣ  
ΤΟΥ ΧΕΡΣΟΛΕΙΒΑΔΟΥ ΥΠ'ΑΡΙΘΜ. 965

**ΜΕΛΕΤΗΤΗΣ:**  
ΕΜΜΑ ΣΧΕΔΙΟΥ

**ΤΟΠΟΓΡΑΦΙΚΟ ΔΙΑΓΡΑΜΜΑ**  
Τ1

**ΚΑΜΑΚΑ** 1 : 500  
**ΧΡΟΝΟΣ ΜΕΛΕΤΗΣ** ΝΟΕΜΒΡΙΟΣ 2014  
**ΣΥΝΤΕΛΕΣ** ΘΕΟΦΗΛΗ ΥΠΕΡΒΕΛΑΣ

