



ΦΩΤΟΓΡΑΦΙΑ 1



ΦΩΤΟΓΡΑΦΙΑ 2



ΦΩΤΟΓΡΑΦΙΑ 3

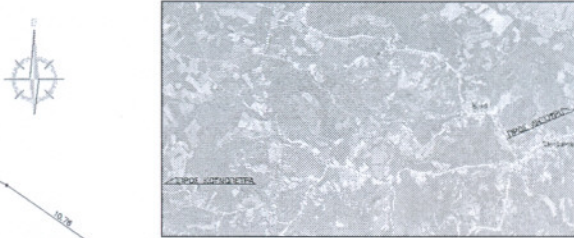

ΑΕΡΟΦΩΤΟΓΡΑΦΙΑ

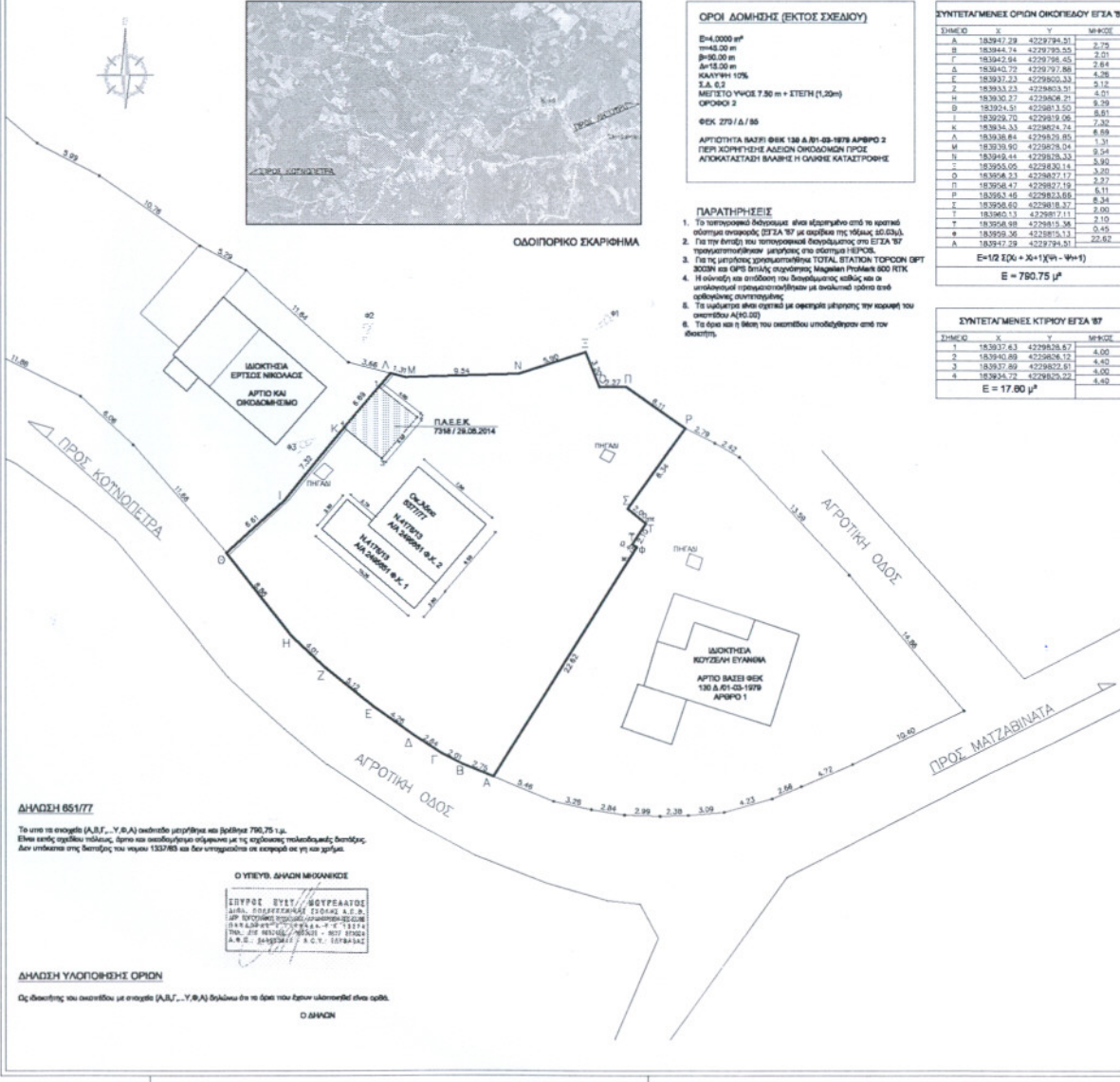

**ΟΡΟΙ ΔΟΜΗΣΗΣ (ΕΚΤΟΣ ΣΧΕΔΙΟΥ)**

E=4.000 μ<sup>2</sup>  
 πλάτος 20 μ  
 β=90,00 μ  
 ΚΑΛΥΨΗ 10%  
 Σ.Δ. 0,1  
 ΜΕΓΕΤΟ ΥΨΟΣ 7,30 μ + ΣΤΕΓΗ (1,20μ)  
 ΟΡΟΣΟ 2  
 ΦΕΚ 279 Δ/86

ΑΡΧΙΤΕΚΤΟΝΙΚΗ ΒΑΣΗ ΦΕΚ 138 Δ.Ρ1-03-1979 ΑΡΙΘΡΟ 2  
 ΠΕΡΙ ΧΟΡΗΓΗΣΗΣ ΑΔΕΙΩΝ ΟΙΚΟΔΟΜΩΝ ΓΡΟΣ  
 ΑΥΤΟΚΑΤΑΣΤΑΣΗ ΒΛΑΒΗΣ Η ΟΥΚΙΑΣ ΚΑΤΑΣΤΡΩΣΗΣ

- ΠΑΡΑΤΗΡΗΣΕΙΣ**
1. Το τοπογραφικό Ανάγλυφο είναι εξαρτημένο από το κρατικό σύστημα αναφοράς ΕΓΣΑ '87 με συντεταγμένες της Ήρας Δόνηλα.
  2. Για την ένταξη του τοπογραφικού διαγράμματος στο ΕΓΣΑ '87 πραγματοποιήθηκαν μετρήσεις στο υπάρχον ηρώδειο.
  3. Για τις μετρήσεις χρησιμοποιήθηκαν ΤΟΤΑΛ ΣΤΑΘΜΟΙ ΤΟΡΣΟΝ (BPT 3020N) και GPS (Επιπέδη ακριβείας Magellan ProMark 800 RTK).
  4. Η ένταξη και απόδοση της Διαδικασίας καθώς και οι υπολογισμοί πραγματοποιήθηκαν με ανάλογο τρόπο από αρμόδιους καταπονημένους.
  5. Τα κελύφη είναι οριζόντια με ορατότητα μέτρησης την κορυφή του κελύφους ΑΠΟ 0,02.
  6. Τα όρια και η θέση του κελύφους υποδείχθηκαν από τον ιδιοκτήτη.

**ΣΥΝΤΕΤΑΓΜΕΝΕΣ ΟΡΙΩΝ ΟΙΚΟΓΕΩΜΕΤΡΙΑ ΕΓΣΑ '87**

ΣΗΜΕΙΟ	X	Y	ΜΗΚΟΣ
A	183947,29	4229739,51	2,75
B	183942,94	4229739,55	2,01
C	183940,72	4229739,86	2,84
D	183937,23	4229803,32	4,28
E	183935,27	4229803,21	5,12
F	183934,50	4229813,50	9,39
G	183929,70	4229819,06	8,81
H	183935,33	4229824,74	2,82
A	183938,85	4229829,85	1,31
M	183939,90	4229829,04	9,24
N	183939,41	4229828,32	3,20
O	183935,00	4229820,14	3,90
P	183928,21	4229827,17	2,27
Q	183924,47	4229827,19	2,28
R	183924,49	4229823,66	6,11
T	183928,62	4229838,37	2,00
U	183920,13	4229827,11	2,00
V	183928,90	4229813,36	2,10
X	183929,26	4229825,13	0,49
A	183947,29	4229739,51	22,62

E=1/2 [(X<sub>0</sub>+X<sub>n</sub>)(Y<sub>n</sub>-Y<sub>0</sub>)]  
 E = 790,75 μ<sup>2</sup>

**ΣΥΝΤΕΤΑΓΜΕΝΕΣ ΚΤΙΡΙΩΝ ΕΓΣΑ '87**

ΣΗΜΕΙΟ	X	Y	ΜΗΚΟΣ
1	183937,63	4229828,67	4,00
2	183940,89	4229826,12	4,40
3	183937,89	4229825,81	4,00
4	183934,72	4229825,22	4,40

E = 17,60 μ<sup>2</sup>

**ΔΗΛΩΣΗ 651/77**

Το υπό το σφραγίδι (Α.Π.Γ., Υ.Φ.Α) κελύφιο μετρήθηκε και βρέθηκε 790,75 μ<sup>2</sup>.  
 Είναι κατά αρχαία νόμους, άρτια και ανεκμεταλλεύσιμος με τις απαραίτητες τεχνολογικές συνθήκες.  
 Δεν υπόκειται στις διατάξεις του νόμου 1337/83 και δεν υποκαθίσταται σε εκμετάλλευσή του για και χρήση.

**Ο ΥΠΕΥΘ. ΔΗΛΩΣΗ ΜΟΝΑΧΙΚΕΣ**

ΣΤΥΡΟΣ ΣΥΤΤ./ ΜΟΥΡΕΛΑΤΟΣ  
 ΣΠ.Α. ΠΟΛΥΤΕΧΝΙΚΟ ΣΧΟΛΗ Α.Σ.Α.  
 ΔΡ. ΕΡΕΥΝΑΣ ΚΑΙ ΔΙΔΑΚΤΙΚΗΣ ΕΡΓΑΣΙΑΣ  
 Π.Λ.Ε.Κ. 7318/29.08.14  
 Α.Φ.Ε. 36492011 / Α.Ο.Υ. 10794143

**ΔΗΛΩΣΗ ΥΠΟΓΡΑΦΗΣ ΟΡΙΩΝ**

Ος ιδιοκτήτης του κελύφους με στοιχεία (Α.Π.Γ., Υ.Φ.Α) δηλώνει ότι τα όρια που έχουν υποδειχθεί είναι ορθά.

Ο ΔΗΛΩΣ

ΗΛΕΓΧΘΗΚΕ

Αργυροστόλι 26-11-2014

ΑΝΕΞΑΡΤΗΤΟ ΤΕΧΝΙΚΟ ΓΕΩΡΓΙΑ ΔΑΣΟΛΟΓΟΣ

ΘΕΩΡΗΘΗΚΕ

Σύμφωνα με την αρ. 25396/5386/26-11-14 πράξη χαρακτηρισμού της Δ/νσης Δασών Κεφαλληνίας, του οποίου αποτελεί αναπόσπαστο μέρος.

Αργυροστόλι 26-11-2014  
 Ο Διευθυντής Δασών  
 ΑΝΝΑ ΜΙΤΡΑ  
 ΔΑΣΟΛΟΓΟΣ

ΤΕΛΕΙΟΚΑΤΑΣΤΑΣΗ ΚΕΛΥΦΙΟΥ  
 ΣΥΜΦΩΝΑ ΜΕ ΤΟΝ ΠΡΟΤΥΠΟ ΚΑΙ ΣΥΜΦΩΝΑ ΜΕ ΤΙΣ  
 ΠΡΟΔΙΑΓΡΑΦΕΣ ΤΟΥ Ν. 1337/83

**ΕΡΓΟΔΟΤΗΣ**  
 ΝΤΟΥΜΑ ΕΡΗΝΗ

**ΕΡΓΟ**  
 ΙΣΟΓΕΙΑ ΚΑΤΟΙΚΙΑ ΜΕ  
 ΕΥΛΙΝΗ ΣΤΕΓΗ ΒΑΣΕΙ  
 ΤΟΥ ΥΠΛΑΡΙΟΥ.  
 7318 / 29.08.14 Π.Α.Ε.Ε.Κ.

**ΚΩΔΙΚΟΣ ΜΕΛΕΤΗΣ**  
 Σ.Κ.01  
 Φ Α Σ Η  
 ΜΕΛΕΤΗ  
 2

**Θ Ε Σ Η**  
 ΜΑΝΤΖΑΒΙΝΑΤΟ, ΒΟΡΒΟΚΥΛΑΤΟ  
 Δ. Ε. ΠΑΛΛΗΣ - ΔΗΜΟΣ ΚΕΦΑΛΛΗΝΙΑΣ  
 Π. Ε. ΚΕΦΑΛΛΗΝΙΑΣ - ΠΕΡΙΦΕΡΕΙΑ ΙΟΝΙΩΝ ΝΗΣΩΝ

**Μ Ε Λ Ε Τ Η Τ Ε Σ**  
 ΣΤΥΡΟΣ ΜΟΥΡΕΛΑΤΟΣ

**Θ Ε Μ Α :**  
 ΤΟΠΟΓΡΑΦΙΚΟ  
 ΔΙΑΓΡΑΜΜΑ

**ΑΡ. ΣΧΕΔΙΟΥ**  
 A1.01  
 ΚΑΙΜΑΚΑ 1 : 200

ΣΤΥΡΟΣ ΣΥΤΤ./ ΜΟΥΡΕΛΑΤΟΣ  
 ΣΠ.Α. ΠΟΛΥΤΕΧΝΙΚΟ ΣΧΟΛΗ Α.Σ.Α.  
 ΔΡ. ΕΡΕΥΝΑΣ ΚΑΙ ΔΙΔΑΚΤΙΚΗΣ ΕΡΓΑΣΙΑΣ  
 Π.Λ.Ε.Κ. 7318/29.08.14  
 Α.Φ.Ε. 36492011 / Α.Ο.Υ. 10794143