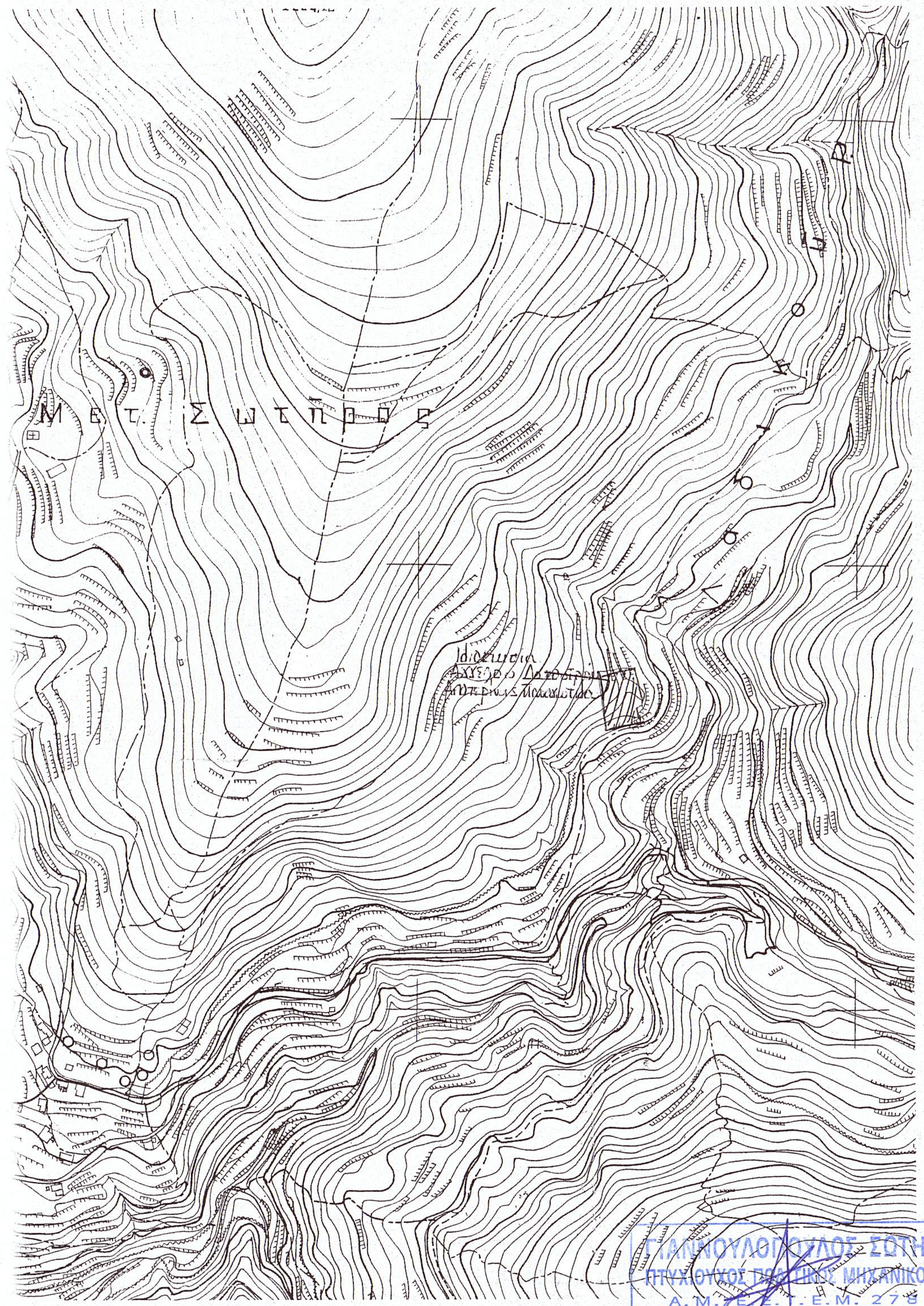

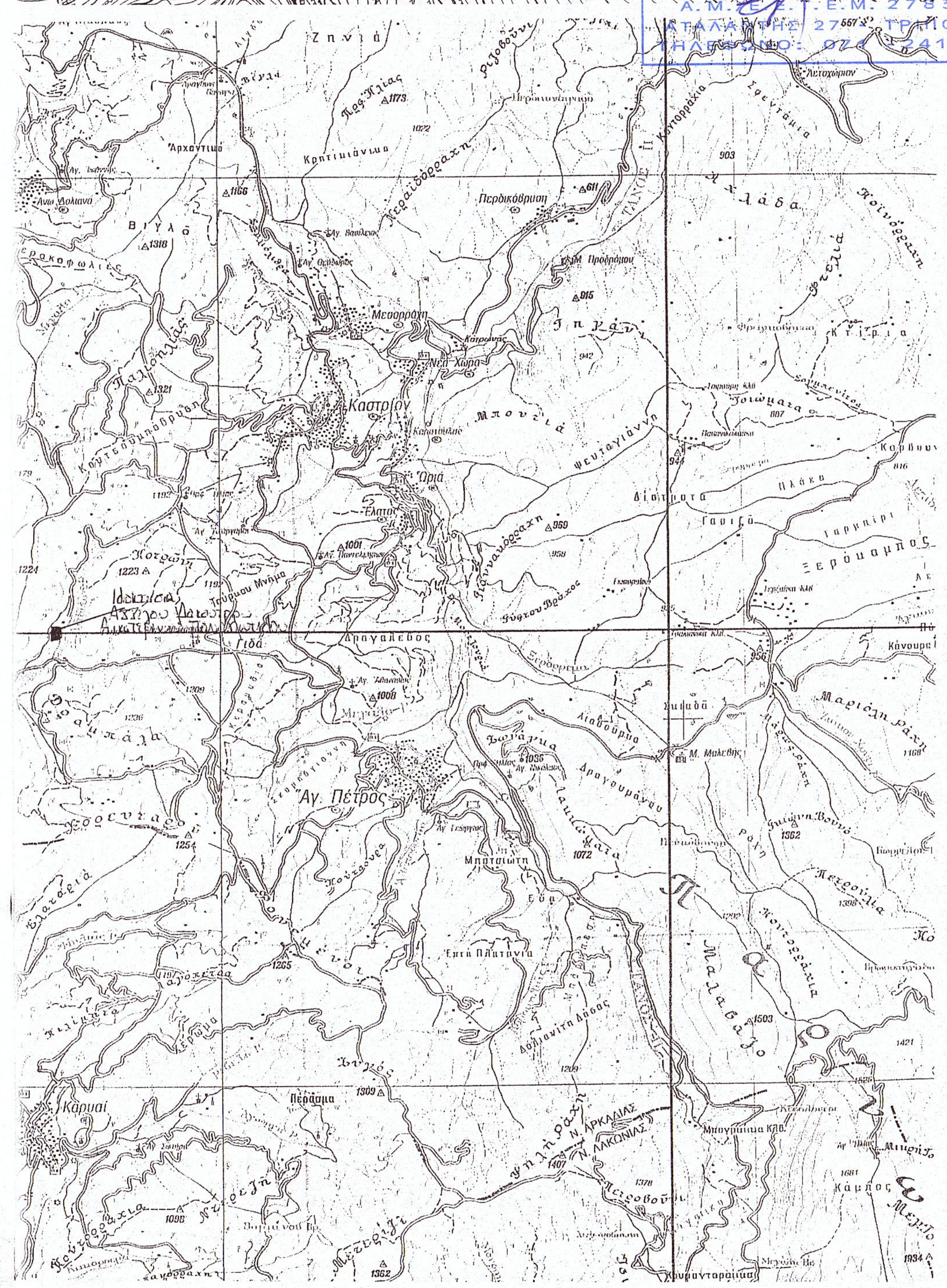

ΟΡΟΙ ΔΟΜΗΣΗΣ

ΠΔ της 24/31.5.85 (ΦΕΚ270Δ')

Ελαχιστο Εμβαδο	4000 τ.μ
Καλυψη	10%
Σ.Δ	0.2
Μεγ. υψος	7.50 μ
Αποστασεις απο ορια	15.00 μ

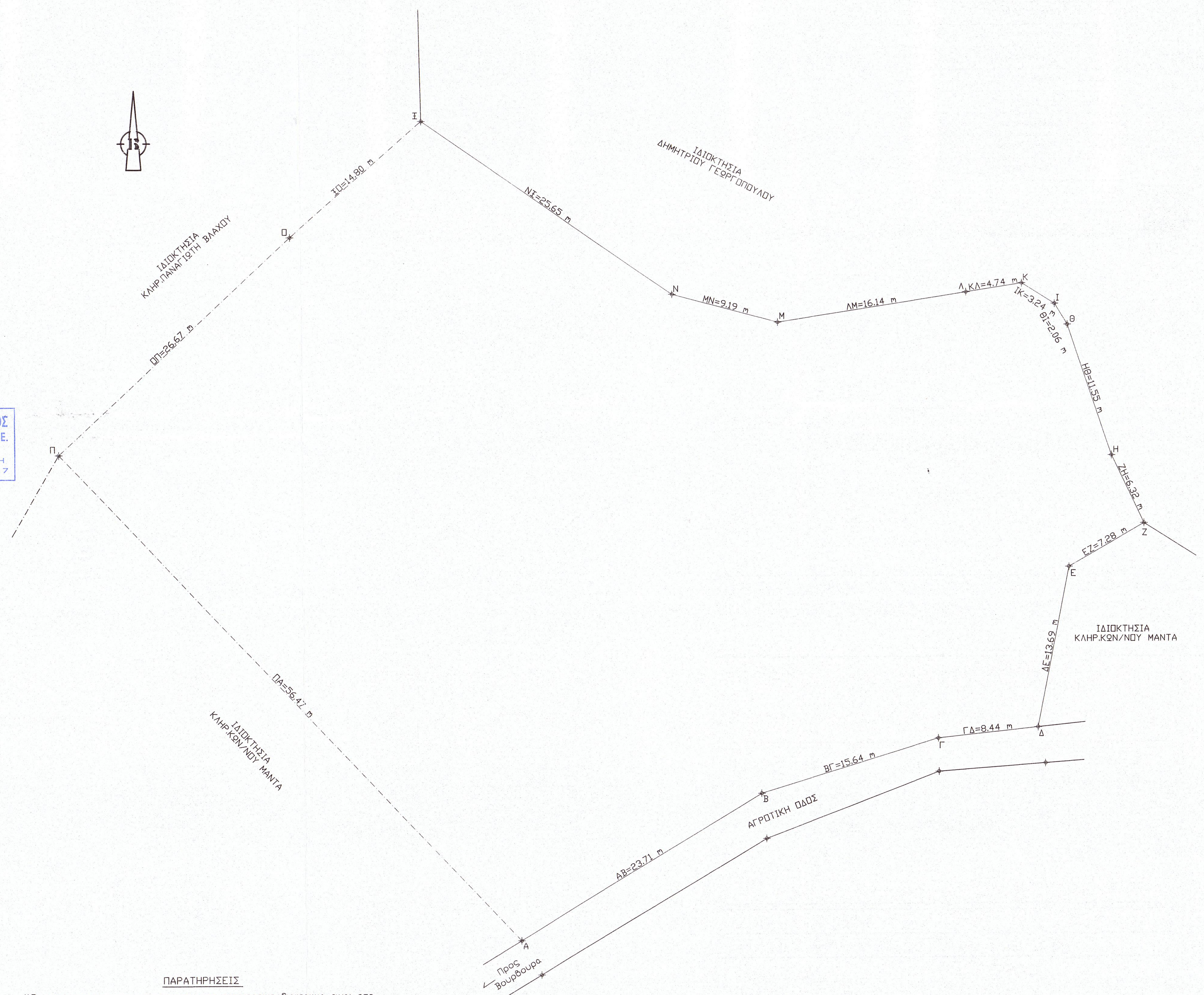

Εμβαδόν Αγροτεμαχιου ΑΒΓΔΕΖΗΘΙΚΛΜΝΞΟΠΑ
Υπολογισμός Εμβαδού με Ορθογώνιες Συντεταγμένες ΕΓΣΑ 87

	Α/Α Σημείου	Περιγραφή Σημείου	Χ	Υ	Πλευρά (m)
1	1	Α	367251.16	4133314.75	23.71
2	2	Β	367271.46	4133327.01	15.64
3	3	Γ	367286.41	4133331.59	8.44
4	4	Δ	367294.80	4133332.48	13.69
5	5	Ε	367297.43	4133345.92	7.28
6	6	Ζ	367303.74	4133349.55	6.32
7	7	Η	367301.00	4133355.25	11.55
8	8	Θ	367297.33	4133366.20	2.06
9	9	Ι	367296.26	4133367.96	3.24
10	10	Κ	367293.51	4133369.68	4.74
11	11	Λ	367288.83	4133368.95	16.14
12	12	Μ	367272.88	4133366.50	9.19
13	13	Ν	367264.00	4133368.87	25.65
14	14	Ξ	367242.90	4133383.46	14.80
15	15	Ο	367231.72	4133373.76	26.67
16	16	Π	367212.18	4133355.61	56.47
17	1	Α	367251.16	4133314.75	0.00

Εμβαδόν Αγροτεμαχιου Ε=3476.71τ.μ

ΠΑΡΑΤΗΡΗΣΕΙΣ

1)Οι συντεταγμενες που αναφερονται στο τοπογραφικο διαγραμμα ειναι στο Ελληνικο Γεωδαιτικο συστημα αναφορας 1987(ΕΓΣΑ 87)

2)Οι διαστασεις και τα εμβαδα υπολογισθηκαν αναλυτικα απο τις συντεταγμενες των κορυφων τους

3)Η εξαρτηση απο το ΕΓΣΑ 87 πραγματοποιηθηκε με παρατηρησεις που διεξηχθησαν την 13/09/14 και στο χρονικο διαστημα απο τις 12:00π.μ εως 19:00π.μ κανοντας χρηση του Τριγωνομετρικου Σημειου με κωδικο 169032 και συντεταγμενες Χ=366623.289, Υ=4131744.211, Η=1232.675 του κρατικου Τριγωνομετρικου Δικτυου της Γ.Υ.Σ

4)Για τις μετρησεις χρησιμοποιηθηκε γεωδαιτικος σταθμος STONEX S9GNSS

ΕΡΓΟΔΟΤΗΣ: ΑΓΓΕΛΟΣ ΔΑΚΟΥΤΡΟΣ και ΑΙΚΑΤΕΡΙΝΗ ΠΑΝΑΓΙΩΤΙΔΟΥ

ΕΡΓΟ:

ΘΕΣΗ: "ΛΑΔΙΚΟΥ" ΕΚΤΟΣ ΟΡΙΩΝ Τ.Κ ΒΟΥΡΒΟΥΡΩΝ Δ.Ε ΣΚΥΡΙΤΙΔΑΣ ΔΗΜΟΥ ΤΡΙΠΟΛΗΣ

ΜΕΛΕΤΗΤΗΣ: ΣΩΤΗΡΗΣ ΓΙΑΝΝΟΥΛΟΠΟΥΛΟΣ πολιτικος μηχανικος /τ.ε

ΘΕΜΑ ΣΧΕΔΙΟΥ:

ΤΟΠΟΓΡΑΦΙΚΟ ΔΙΑΓΡΑΜΜΑ

ΑΡΙΘΜΟΣ ΣΧΕΔΙΟΥ: A_1

ΚΛΙΜΑΚΑ: 1/200

ΧΡΟΝΟΣ ΜΕΛΕΤΗΣ: ΣΕΠΤΕΜΒΡΙΟΣ 2014

ΣΦΡΑΓΙΔΑ:

ΓΙΑΝΝΟΥΛΟΠΟΥΛΟΣ ΣΩΤΗΡΙΟΣ
ΠΤΥΧΙΟΥΧΟΣ ΠΟΛΙΤΙΚΟΣ ΜΗΧΑΝΙΚΟΣ/Τ.Ε.
Α.Μ./Ε.Ε.Τ.Ε.Μ. 27839
ΑΤΑΛΑΝΤΗΣ 17 - ΤΡΙΠΟΛΗ
ΤΗΛΕΦΩΝΟ: 071 - 241857

ΥΠΟΓΡΑΦΗ:

ΘΕΩΡΗΘΗΚΕ
Σύμφωνα με την υπ' αρ. 99783/5182/7-11-2014 πράξη χαρακτηρισμού της οποίας αποτελεί αναπόσπαστο μέρος

Ο Δασάρχης Τριπόλης	Ο ενεργήσας αυτοψία
ΑΘΑΝΑΣΙΟΣ Γ. ΑΡΓΕΙΤΑΚΗΣ ΔΑΣΟΛΟΓΟΣ	ΑΘΑΝΑΣΙΟΣ Γ. ΑΡΓΕΙΤΑΚΗΣ ΔΑΣΟΛΟΓΟΣ