

ΟΡΟΙ ΔΟΜΗΣΗΣ
 ΠΔ της 24/31.5.85 (ΦΕΚ2704)
 Ελάχιστο Εμβαδο 4000 τ.μ
 Κλίση 10%
 Μ.Δ 0,2
 Μ.Υ 7,50 μ
 Αποστάσεις από ορια 15,00 μ

Εμβαδόν Αποτεμαχίου ΑΒΓΔΕΖΗΚΛΜΝΟΠ
 Υπολογισμός Εμβαδού με Δορυφικές Συντεταγμένες ΕΓΣΑ 87

Α/Α Σημείου	Περιγραφή Σημείου	X	Y	Πηληρά (m)
1	A	367788,36	413184,02	6,66
2	B	367793,42	413184,70	9,21
3	Γ	367801,04	413183,53	8,69
4	Δ	367809,18	413183,49	10,56
5	Ε	367819,70	413183,47	11,04
6	Ζ	367830,70	413183,47	16,33
7	Η	367846,99	413186,55	15,13
8	Θ	367861,56	413184,661	9,26
9	Ι	367865,80	413184,39	8,47
10	Κ	367875,59	413184,73	17,74
11	Λ	367893,92	413184,597	33,35
12	Μ	367916,66	413182,158	9,27
13	Ν	367922,98	413184,480	94,91
14	Ξ	367932,72	413185,48	25,61
15	Ο	367904,20	413187,776	62,32
16	Α	367788,36	413184,02	0,00

Εμβαδόν Αποτεμαχίου Ε=5237,51 τ.μ

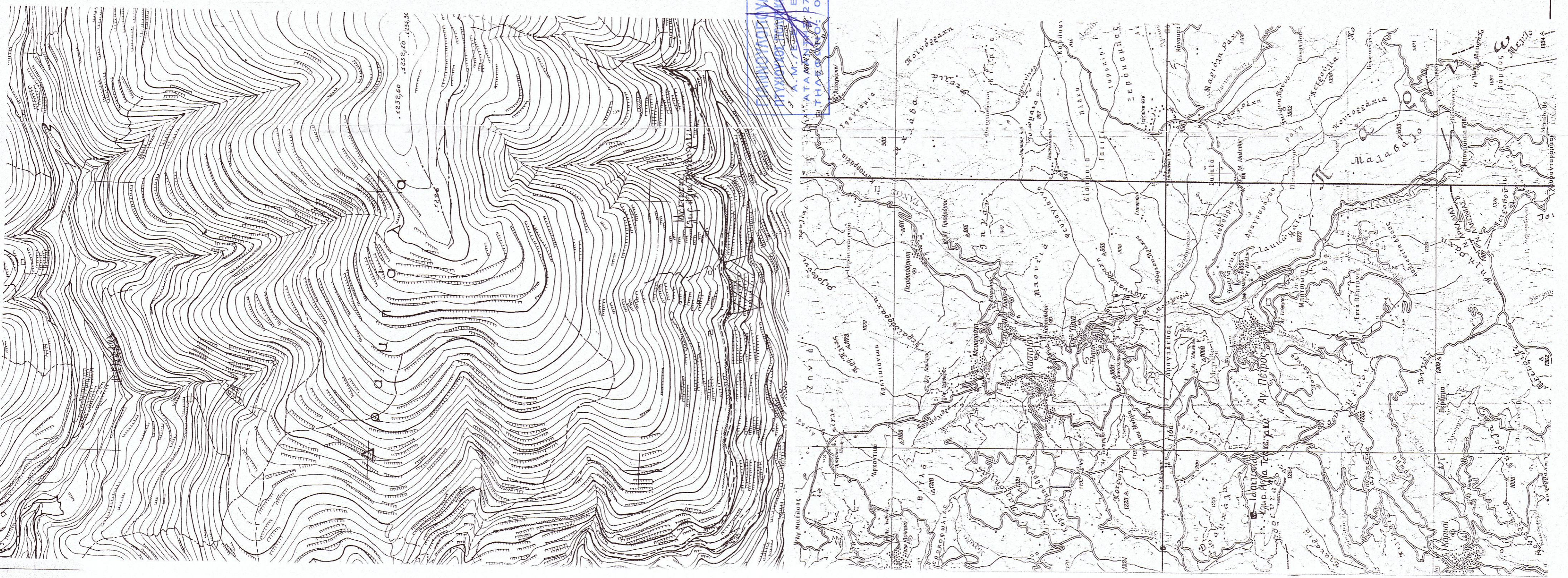

ΓΙΑΝΝΟΥΛΟΠΟΥΛΟΣ ΣΩΤΗΡΙΟΣ
 ΠΤΥΧΙΟΛΟΓΟΣ ΠΟΛΙΤΙΚΩΝ ΜΗΧΑΝΙΚΩΣ/Τ.Ε.
 Ε.Μ. 27839
 ΑΤΑΞ. ΑΡΧ. 27 - ΤΡΙΠΟΛΗ
 ΤΗΛΕΦΩΝΟ: 071 - 241857

ΠΑΡΑΤΗΡΗΣΕΙΣ
 1) Οι συντεταγμένες που αναφέρονται στο τοπογραφικό διάγραμμα είναι στο Ελληνικό Γεωδαιτικό σύστημα αναφοράς 1987(ΕΓΣΑ 87)
 2) Οι διαστάσεις και τα εμβαδά υπολογίσθηκαν αναλυτικά από τις συντεταγμένες
 3) Η σύσταση από το ΕΓΣΑ 87 πραγματοποιήθηκε με παρατηρήσεις που διεξήχθησαν την 13/09/14 και στο χρονικό διάστημα από 08:00 π.μ. έως 12:00 π.μ. σύμφωνα με τον Τριγωνομετρικού Σχέμα με κωδικό 659032 και συντεταγμένες Ε.Μ. 27839, Υ=4131744,211, Η=1232,675 του κρατικού Τριγωνομετρικού Δικτύου της Γ.Υ.Σ. 4) Για τις μετρήσεις χρησιμοποιήθηκε γεωδαιτικός σταθμός STONEX 5956SS

ΕΡΓΟΔΟΤΗΣ: ΚΑΗΡ. ΗΛΙΑ ΤΣΑΚΑΛΑΚΗ

ΕΡΓΟ:

ΘΕΣΗ: "ΓΙΑΝΝΑΚΟΥ" ΕΚΤΟΣ ΟΡΙΩΝ Τ.Κ. ΒΟΥΡΒΟΥΡΩΝ Δ.Ε. ΣΚΥΡΙΤΙΔΑΣ ΔΗΜΟΥ ΤΡΙΠΟΛΗΣ

ΜΕΛΕΤΗΤΗΣ: ΣΩΤΗΡΗΣ ΓΙΑΝΝΟΥΛΟΠΟΥΛΟΣ
 πολιτικός μηχανικός / τ.ε

ΘΕΜΑ ΣΧΕΔΙΟΥ:

ΤΟΠΟΓΡΑΦΙΚΟ ΔΙΑΓΡΑΜΜΑ

ΑΡΙΘΜΟΣ ΣΧΕΔΙΟΥ

A1

ΚΛΙΜΑΚΑ: 1/500

ΧΡΟΝΟΣ ΜΕΛΕΤΗΣ: ΣΕΠΤΕΜΒΡΙΟΣ 2014

ΣΦΡΑΓΙΔΑ:

ΥΠΟΓΡΑΦΗ:

ΓΙΑΝΝΟΥΛΟΠΟΥΛΟΣ ΣΩΤΗΡΙΟΣ
 ΠΤΥΧΙΟΛΟΓΟΣ ΠΟΛΙΤΙΚΩΝ ΜΗΧΑΝΙΚΩΣ/Τ.Ε.
 Α.Μ. Ε.Μ. 27839 - ΤΡΙΠΟΛΗ
 ΤΗΛΕΦΩΝΟ: 071 - 241857

ΘΕΩΡΗΤΙΚΗ
 Σχίζονται με την υπ' αριθ. 49.9.03.5188/2-11-14-14 πράξη χαρακτηρισμού της οποίας αποτελεί αναπόσπαστο μέρος

Ο Διατάκτης Τριπολιτών
 ΚΑΛΩΣ Γ. ΑΡΕΤΙΑΚΗΣ
 ΔΑΣΟΛΟΓΟΣ