

ΟΔΟΠΟΡΙΚΟ ΣΚΑΡΙΦΙΜΑ

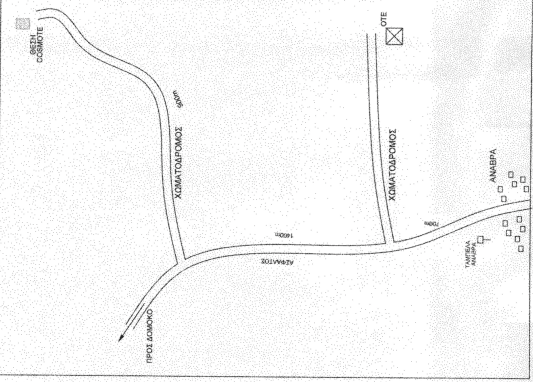

ΑΠΟΣΤΑΣΜΑ ΧΑΡΤΟΥ Γ.Υ.Σ.
ΚΑΙΜΑΚΑ 1:50000

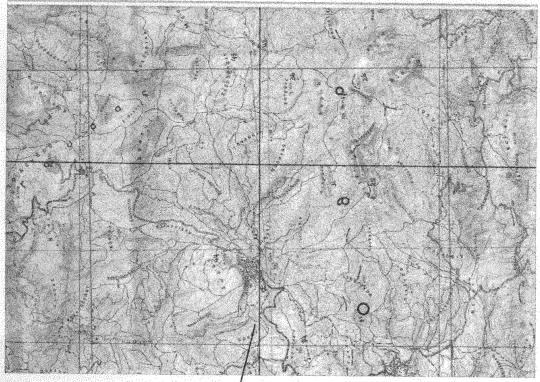

ΣΥΝΤΕΤΑΓΜΕΝΕΣ ΚΟΡΥΦΩΝ

Α/Α	X	Y
A	375093.18	4324798.45
B	375117.74	4324802.57
Γ	375117.68	4324798.32
Δ	375098.32	4324773.98

ΣΥΝΤΕΤΑΓΜΕΝΕΣ ΣΤΙΣ
ΓΕΩΓΡΑΦΙΚΟ ΜΗΚΟΣ 39° 03' 42"
ΕΓΣΑ 87 22° 32' 02"
ΕΔ 50 22° 32' 10"
WGS84 22° 32' 08"

ΥΠΟΜΟΝΗΜΑ

- ΝΟΜΟΙ ΠΕΡΙ ΚΙΝΗΣΗΣ ΤΗΛΕΦΩΝΙΑΣ
Ν.2074/82
Ν.2450/88
Ν.2850/00
Ν.3863/06
- ΕΜΒΛΟΝ ΟΙΚΟΤΕΛΟΥ (ΑΒΕΛΑ)
Ε.Π.Π.Π.Π.Π.
- ΔΣΕΤΗΡΙΑ ΥΠΟΜΕΤΡΩΝ
Ε.Π.Π.Π.Π.Π.



ΕΡΓΟΣΤΟΙΧΗ
cosmote ΚΙΝΗΤΗΣ ΤΗΛΕΦΩΝΙΚΩΝ Α.Ε.

ΕΡΓΟ ΕΓΚΑΤΑΣΤΑΣΗ ΣΤΑΘΜΟΥ ΚΙΝΗΤΗΣ ΤΗΛΕΦΩΝΙΑΣ ΑΝΑΒΡΑ/Χ (140 4262)

ΘΕΣΗ ΑΝΑΒΡΑ ΝΙΜΑΤΗΣΙΑΣ

ΜΕΛΕΤΗΤΗΣ ΓΕΩΡΓΙΟΣ Ν. ΑΠΟΣΤΟΛΟΥ ΠΟΛΙΤΙΚΟΣ ΜΗΧΑΝΙΚΟΣ ΕΜΠ

ΘΕΜΑ ΣΧΕΔΙΟΥ ΤΟΠΟΓΡΑΦΙΚΟ ΔΙΑΓΡΑΜΜΑ

ΑΡΙΘΜΟΣ ΣΧΕΔΙΟΥ D001
ΚΩΔΙΚΟΣ ΕΡΓΟΥ 140 4262

ΚΑΙΜΑΚΑ 1:200
ΧΡΟΝΟΣ ΜΕΛΕΤΗΣ ΙΟΥΛΙΟΣ 2013

ΥΠΟΓΡΑΦΗ

 ΓΕΩΡΓΙΟΣ Ν. ΑΠΟΣΤΟΛΟΥ
 ΔΙΠΛΩΜΑΤΗΡΗΣ ΠΟΛΙΤΙΚΟΣ ΜΗΧΑΝΙΚΟΣ
 ΕΜΠ ΚΩΔ. ΠΡΩΤΟΚΟΛΛΟΥ ΠΟΛΙΤΙΚΩΝ ΜΗΧΑΝΙΚΩΝ Ε.Ε. ΑΡΧ. ΑΝΕΚΡΟΥΣ 79133
 ΠΡΟΣΦΩΝ ΤΕ. ΑΝΑΒΡΑΣ Τ.Ε. 2100108

Ο	ΑΡΧΙΚΗ ΣΧΕΔΙΑΣΗ	ΗΜΕΡΑ	ΣΧΕΔΙΑΣΗ ΕΓΚΡΙΣΗ
ΑΑ	ΑΝΑΒΕΒΡΩΣΕΙΣ		