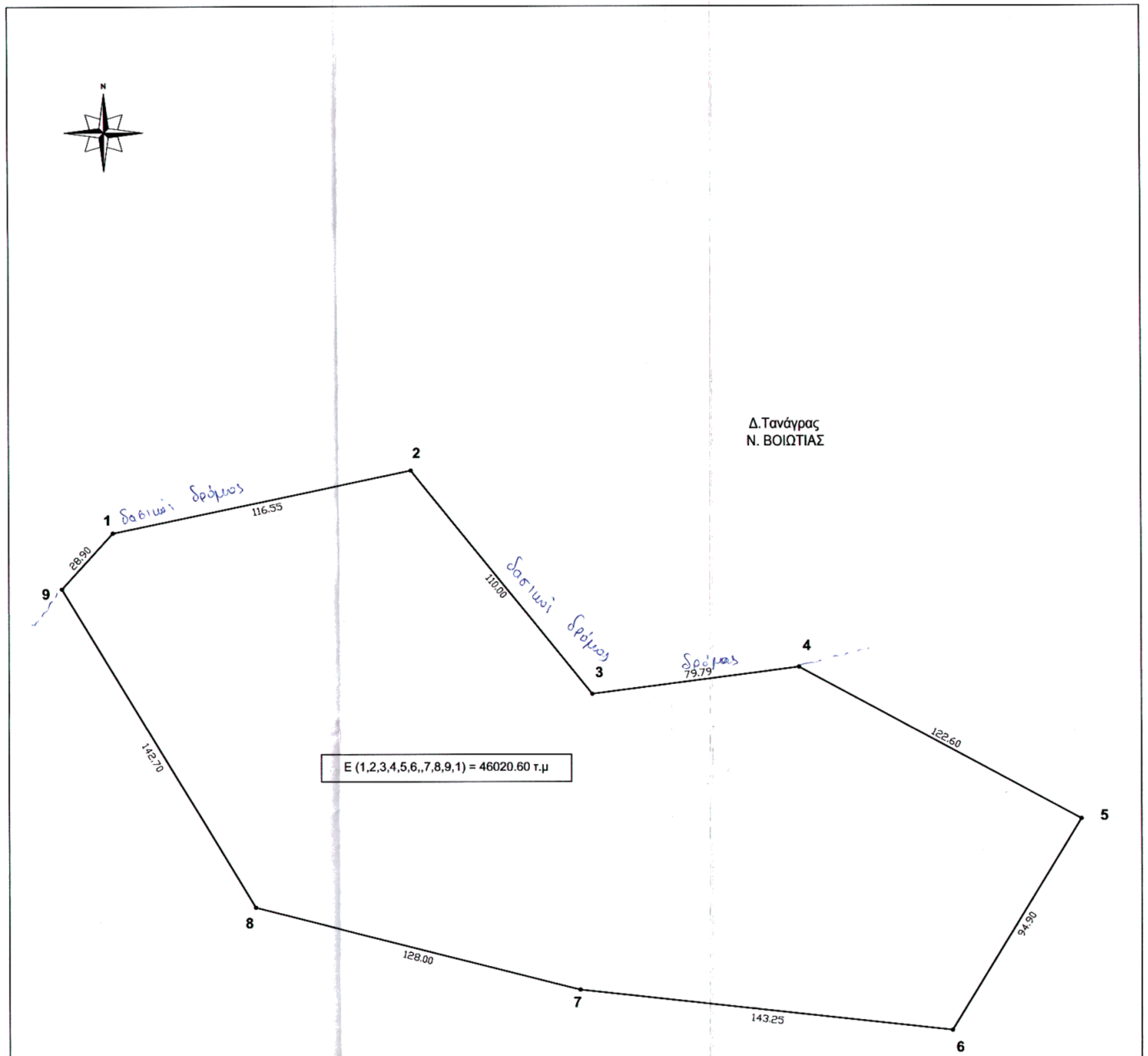

ΠΙΝΑΚΑΣ ΣΥΝΤΕΤΑΓΜΕΝΩΝ (ΕΓΣΑ '87)		
α/α	**X**	**Y**
1	**456822.93**	**4231752.02**
2	**456937.04**	**4231775.85**
3	**457006.02**	**4231690.17**
4	**457085.15**	**4231700.39**
5	**457192.97**	**4231642.01**
6	**457143.57**	**4231560.97**
7	**457001.17**	**4231576.71**
8	**456877.12**	**4231608.33**
9	**456803.52**	**4231730.61**
Ε (1,2,3,4,5,6,,7,8,9,1) = 46020.60 τ.μ		

ΑΠΟΣΠΑΣΜΑ ΧΑΡΤΗ ΓΥΣ 1:50.000 (Φ.Χ ΕΡΥΘΡΑΙ 1989 & ΑΘΗΝΑΙ-ΕΛΕΥΣΙΣ 1992)

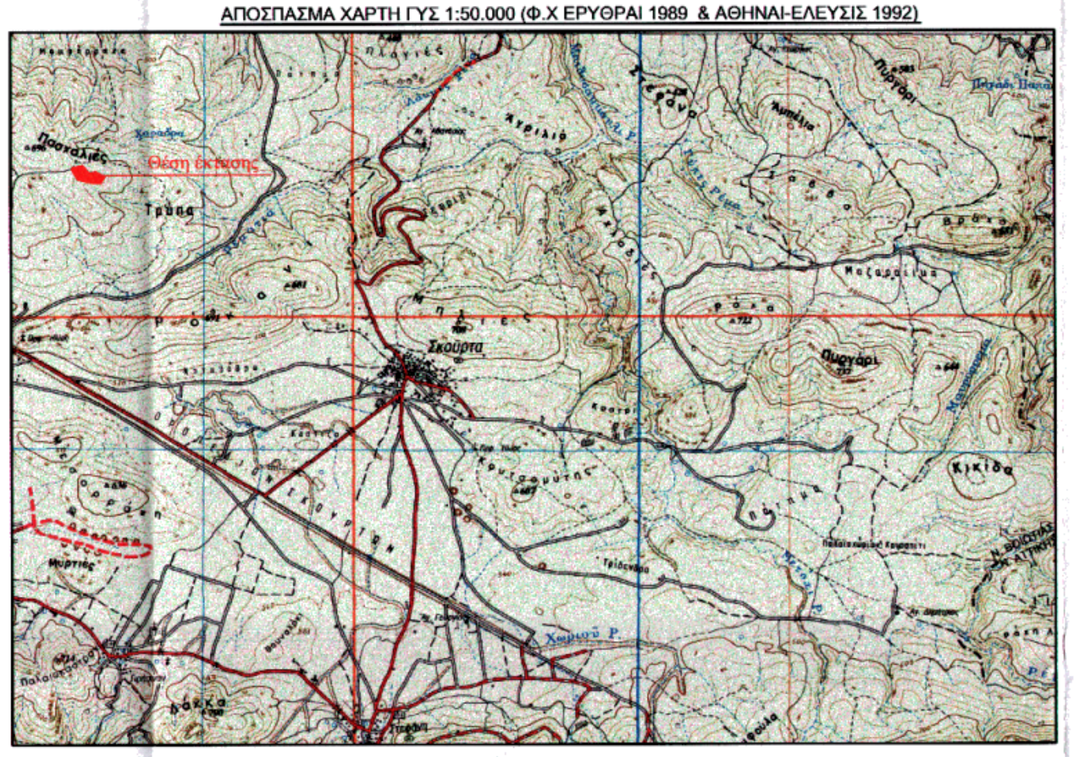

ΑΠΟΣΠΑΣΜΑ ΧΑΡΤΗ ΓΥΣ 1:5.000 (Φ.Χ 6422-6)

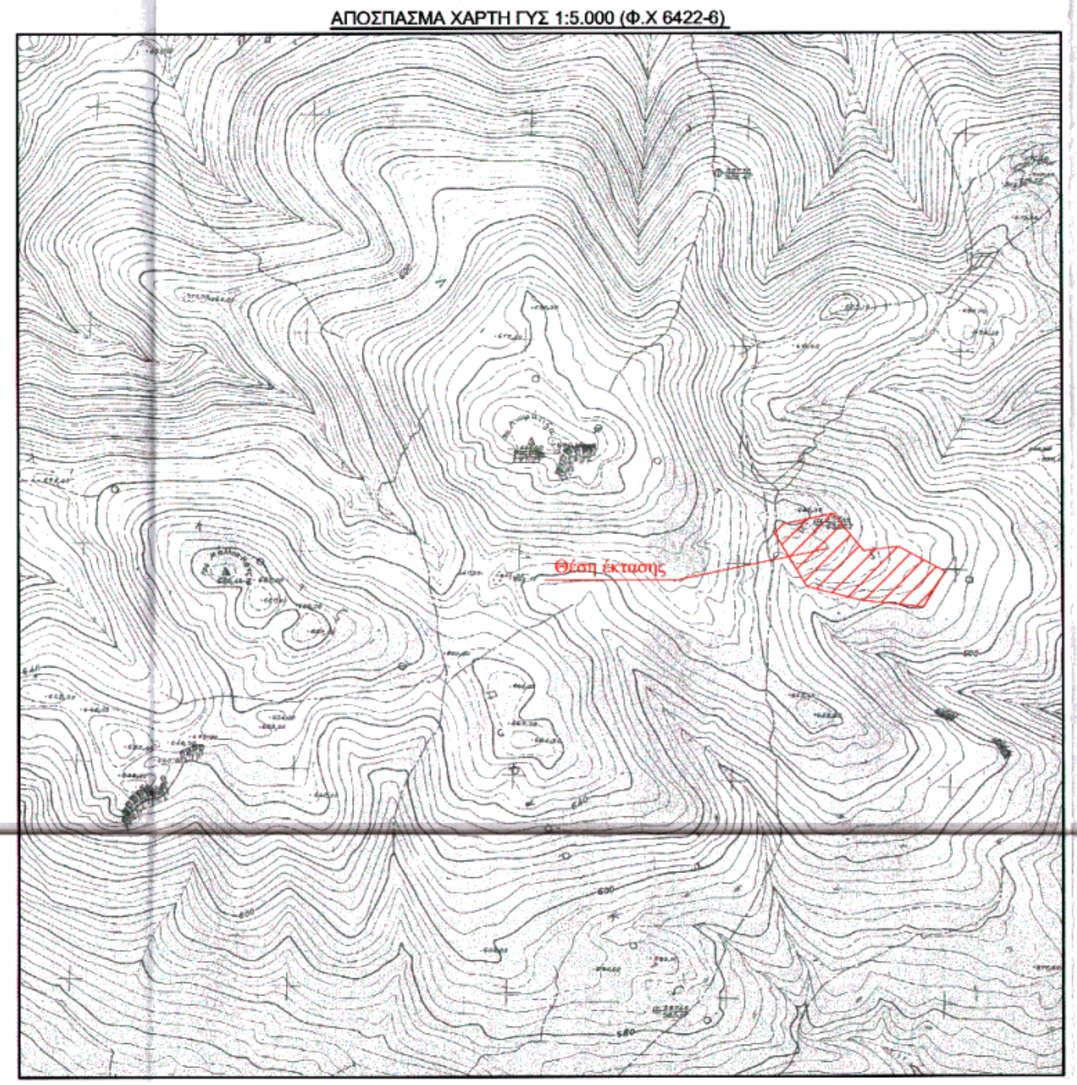

ΤΡΟΠΟΠΟΙΗΣΕΙΣ					Θεωρήθηκε και προσαρτάται στο υπ. αριθμ. 320/155408 Φάκελο μας Τόπος ..... Ημερ. 18-8-2014 Ο Δασάρχης		
2							
1							
0							
Α/Α	Ημερ	Περιγραφή				ΕΛΕΓΧΘΗΚΕ	ΘΕΩΡΗΘΗΚΕ

ΔΗΜΟΚΡΑΤΙΑ ΕΛΛΗΝΙΚΗ ΔΗΜΟΚΡΑΤΙΑ ΥΠΟΥΡΓΕΙΟ ΠΕΡΙΒΑΛΛΟΝΤΟΣ ΕΝΕΡΓΕΙΑΣ & ΚΛΙΜΑΤΙΚΗΣ ΑΛΛΑΓΗΣ ΑΠΟΚΕΝΤΡΩΜΕΝΗ ΔΙΟΙΚΗΣΗ ΑΜΟΡΓΙΔΑΣ ΚΥΚΛΑΔΩΝ Δ/ΝΣΗ ΔΑΣΩΝ

ΕΡΓΟΔΟΤΗΣ :	**EVIA SOLAR ENERGY Μ.Ε.Π.Ε.** Ταμυνέων 44 Αλιβέρι ΤΚ 34500 τηλ. 2223023810 fax 2223029567 email:spithas@tee.gr
ΕΡΓΟ:	ΠΡΑΞΗ ΧΑΡΑΚΤΗΡΙΣΜΟΥ
ΘΕΣΗ :	**"ΠΑΣΧΑΛΙΕΣ" ΔΗΜΟΤΙΚΗ ΕΝΟΤΗΤΑ ΔΕΡΒΕΝΟΧΩΡΙΩΝ ΔΗΜΟΣ ΤΑΝΑΓΡΑΣ ΝΟΜΟΣ ΒΟΙΩΤΙΑΣ**
ΜΕΛΕΤΗΤΗΣ :	Βαγγέλης Η. Σπίθας Ταμυνέων 53 ΑΛΙΒΕΡΙ ΤΚ 34500 τηλ. 2223023533 fax 2223029567 mail: spithas@tee.gr

ΑΝΤΙΚΕΙΜΕΝΟ : ΠΡΑΞΗ ΧΑΡΑΚΤΗΡΙΣΜΟΥ	**ΚΩΔΙΚΟΣ ΕΡΓΟΥ**
ΘΕΜΑ ΣΧΕΔΙΟΥ : **ΤΟΠΟΓΡΑΦΙΚΟ ΔΙΑΓΡΑΜΜΑ**	**ΑΡ. ΣΧΕΔΙΟΥ :** **Τ-1**
ΥΠΟΓΡΑΦΗ - ΣΦΡΑΓΙΔΑ ΕΥΑΓΓΕΛΟΣ Η. ΣΠΙΘΑΣ ΤΟΠΟΓΡΑΦΟΣ ΜΗΧΑΝΙΚΟΣ Ε.Μ.Π. ΤΑΜΥΝΑΙΩΝ 53 - ΑΛΙΒΕΡΙ - Τ.Κ. 345 00 Α.Μ. Τ.Ε.Ε. 36498 - ΤΗΛ. 22230 23810 FAX : 22230 29567 e-mail:spithas@tee.gr	**ΣΧΕΤΙΚΑ ΣΧΕΔΙΑ**
	ΚΛΙΜΑΚΑ: 1 : 1.000
	ΧΡΟΝΟΣ ΜΕΛΕΤΗΣ 07-2014
ΣΧΕΔΙΑΣΤΗΚΕ :	**ΕΛΕΓΧΘΗΚΕ :** **ΘΕΩΡΗΘΗΚΕ:**