

ΥΠΟΜΝΗΜΑ - ΔΗΛΩΣΗ ΜΗΧΑΝΙΚΟΥ

Με τα στοιχεία 1-2-3-.....8-1 οικόπεδο ιδιοκτησίας ΣΩΠΑΣΗ ΓΕΩΡΓΙΟΥ βρίσκεται εκτός ορίων οικισμού ΚΑΛΛΕΡΓΟΥ Δήμου Μυλοποτάμου εκτός Ζ.Ο.Ε. και εκτός NATURA. Απόσταση από κοντινότερο οικισμό (Καλλέργο) 465 μ.

Η παραπάνω ιδιοκτησία είναι άρτια και οικοδομήσιμη εφόσον υφίσταται ως έχει πριν το 2003.

Η επιφάνεια του σύμφωνοι με τον πίνακα συντεταγμένων είναι :
 $E = 1572,50 \mu\text{m}^2$

Όροι δόμησης :

Π.Δ. 24-5-85 (ΦΕΚ 270/Δ/31-5-1985)

Αρτιότητα 4000 μμ

Συντελεστής κάλυψης 10% για κατοικία μέχρι 200 τ.μ.

Συντελεστής δόμησης 0,20 για κατοικία μέχρι 200 τ.μ.

Μέγιστο ύψος 7,50 μ.

Πλάγιες αποστάσεις 15,00 μ.

Παρατηρήσεις :

-Οι συντεταγμένες των ορίων αναφέρονται στο κρατικό σύστημα συντεταγμένων σε προβολή HATT.

-Το εμβαδόν υπολογίστηκε από τον τύπο $E = \frac{1}{2} \Sigma(X_i Y_{i+1} - Y_i X_{i+1})$

-Τα όρια της ιδιοκτησίας, το ιδιοκτησιακό καθεστώς και οι όμορες ιδιοκτησίες υποδείχθηκαν επί τόπου από τους ιδιοκτήτες με αποκλειστικά δική τους ευθύνη.

-Το παρόν τοπογραφικό διάγραμμα συντάχθηκε σύμφωνα με τις διατάξεις του Ν. 651/77.

Δήλωση ιδιοκτήτη.

Οι ιδιοκτήτες των όμορων ιδιοκτησιών τα όρια καθώς και τα λοιπά σημεία του παρόντος ακινήτου υποδείχθηκαν από τον ιδιοκτήτη ο οποίος αναλαμβάνει και κάθε σχετική ευθύνη. Το αγροτεμάχιο θα περιφραχθεί από τον παραγωγό θα τοποθετηθούν τσίστες, ποτίστρες στο χώρο και θα γίνει μάνδρα μη στεγασμένος χώρος για άρμεγμα των ζώων.

Πέρασμα, ΜΑΡΤΙΟΣ 2014

Κορυφή	X	Y	Πλευρά-Μήκος
1	560887,90	3911639,80	12 = 58,16
2	560860,53	3911594,28	23 = 24,08
3	560842,51	3911610,80	34 = 25
4	560857,35	3911630,39	45 = 35,85
5	560866,38	3911645,82	56 = 15,45
6	560875,74	3911661,81	67 = 15,66
Εμβαδό:	1572,50	Περίμετρος:	174,30

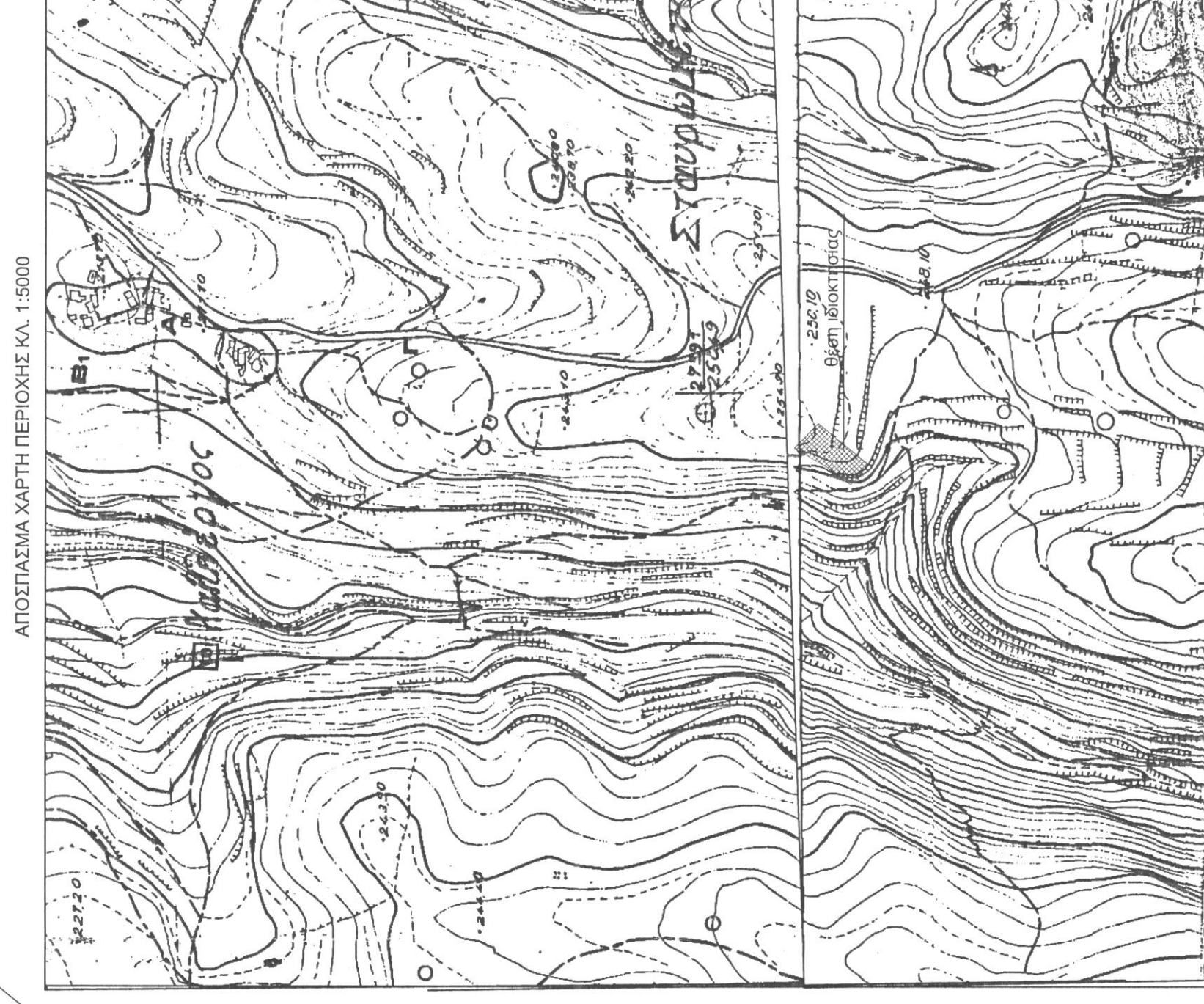
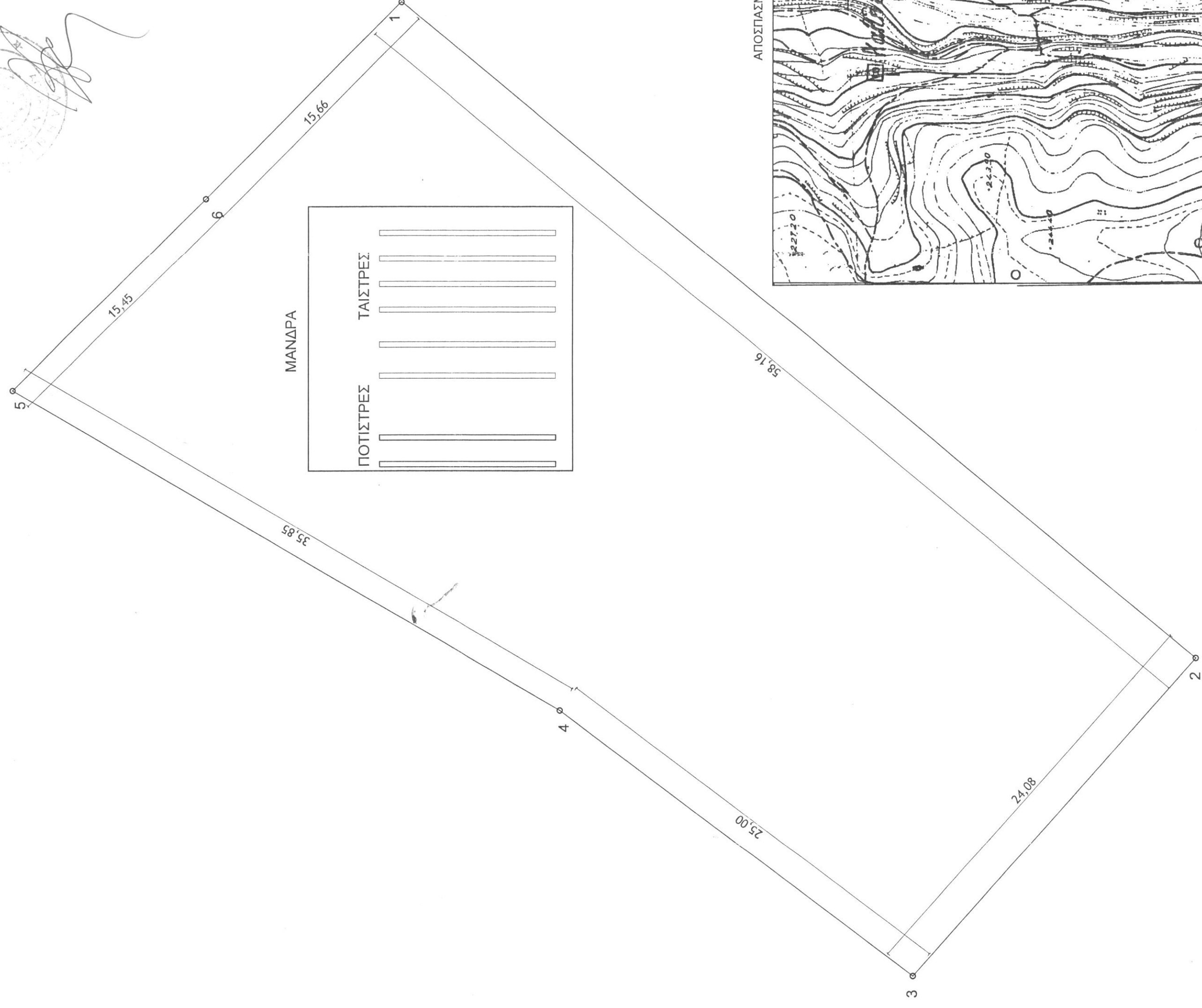

Ο ΓΕΝΗΤΗΣ ΤΗΝ ΑΥΤΟΜΗΤΑ

Εύληθα Εκ. Κατούνη
 Μησ. Δασολόγος

Προσφωρημένο έγγραφο με
 ημερομηνία 11-11-2014
 Η Δ. Υπηρεσία Δασών Ρεθύμνου



ΧΑΡΤΙΛΕΙΑ ΚΑΡΤΟΓΡΑΦΙΚΗ
 ΔΡ. ΔΑΣΟΛΟΓΟΣ

Δημήτριος Α. Κόκκινος

Πτυχιούχος Πολιτικός Μηχανικός Τ.Ε.

Γεωργία Ε. Μαγαλιτση

Διπλωματούχος Πολιτικός Μηχανικός

Ελένη Γ. Στριτιδιόκη

Πτυχιούχος Πολιτικός Μηχανικός Τ.Ε.

Ομοσπονδίας Δασών - Καρπασίας
 Μελίτης - Λασιθίου -
 Ρεθύμνου

ΚΥΡΙΟΣ ΕΡΓΟΥ :

ΣΩΠΑΣΗΣ ΕΜΜΑΝΟΥΗΛ

ΘΕΣΗ ΕΡΓΟΥ :

ΕΚΤΟΣ ΟΙΚΙΣΜΟΥ ΚΑΛΛΕΡΓΟ
 Δ. ΜΥΛΟΠΟΤΑΜΟΥ

ΕΡΓΟ :

ΕΛΕΝΗ Γ. ΣΤΡΑΤΙΔΑΚΗ

ΠΤΥΧ. ΠΟΛΙΤΙΚΟΣ ΜΗΧΑΝΙΚΟΣ Τ.Ε.

ΜΕΛΟΣ Ε.Ε.Τ.Σ. Μ. 45430

ΠΕΡΑΜΑ ΓΡΕΘΥΜΝΟΥ

ΚΙΝ. 6972209549

ΑΦΜ 12049101 ΔΟΥ ΡΕΘΥΜΝΟΥ

ΣΦΡΑΓΙΔΑ / ΕΛΕΓΧΟΣ :

ΕΛΕΝΗ Γ. ΣΤΡΑΤΙΔΑΚΗ

ΠΤΥΧ. ΠΟΛΙΤΙΚΟΣ ΜΗΧΑΝΙΚΟΣ Τ.Ε.

ΜΕΛΟΣ Ε.Ε.Τ.Σ. Μ. 45430

ΠΕΡΑΜΑ ΓΡΕΘΥΜΝΟΥ

ΚΙΝ. 6972209549

ΑΦΜ 12049101 ΔΟΥ ΡΕΘΥΜΝΟΥ