

ΕΜΒΑΔΙΜΕΤΡΙΣΗ ΓΗΠΕΔΟΥ			
Με τη βοήθεια των κορυφών του			
ΣΗΜΕΙΟ	X	Y	ΜΗΚΟΣ
1	564098.93	389959.05	18.43
2	564085.59	389957.06	16.47
3	564070.24	389957.01	4.69
4	564062.77	389958.44	13.77
5	564040.76	389958.97	11.31
6	564025.84	389957.84	19.06
7	564023.68	389957.73	42.68
8	564030.94	389953.78	26.51
9	564053.90	389956.98	53.73
10	564098.93	389959.05	
Ε=1/2 Σ(X <sub>i</sub> + X <sub>i+1</sub> ) · (Y <sub>i</sub> + Y <sub>i+1</sub> )			
			<b>Ε = 2718.39 μ²</b>

**ΥΠΟΜΝΗΜΑ**

1. Το υπό στοιχεία 1-2-3-4-5-6-7-8-9-10-1 ακίνητο ιδιοκτησίας Χριστοδουλίκης Δημητρίου βρίσκεται στην θέση "Ρωσοκεφάλι" εκτός ορίων οικισμού Πλατάνια της δ.ε. Κοιμητιών δήμου Αμαρίου
- Ε = 2718.39 μ²
3. Όροι Δόμησης  
Π.Δ. 24-5-85 (ΦΕΚ 270Α 31-5-85)  
Ν.3212/2003 (ΦΕΚ 308Α 31-12-03)  
-πρσστασία 4.000 μ.  
-αύς: 0.20  
-αύς: 0.10  
-μ.γ. ύψος 7.50μ. + 1.50μ για στέγη και 4.00μ για ισόγεια κτίσματα  
-όροφος 2  
-πλάγιες αποστάσεις 15.00μ  
-πρόσφυτο σε κενόχωρο χώρο 25μ.
4. Το παρόν τοπογραφικό διάγραμμα συντάχθηκε σύμφωνα με τις διατάξεις του Ν.651/77 αρ.5
5. Από το ακίνητο δεν διέρχονται πυλώνες υψηλής τάσης.
9. Το παραπάνω ακίνητο εμπίπτει εντός ζώνης προστασίας Natura 2000.

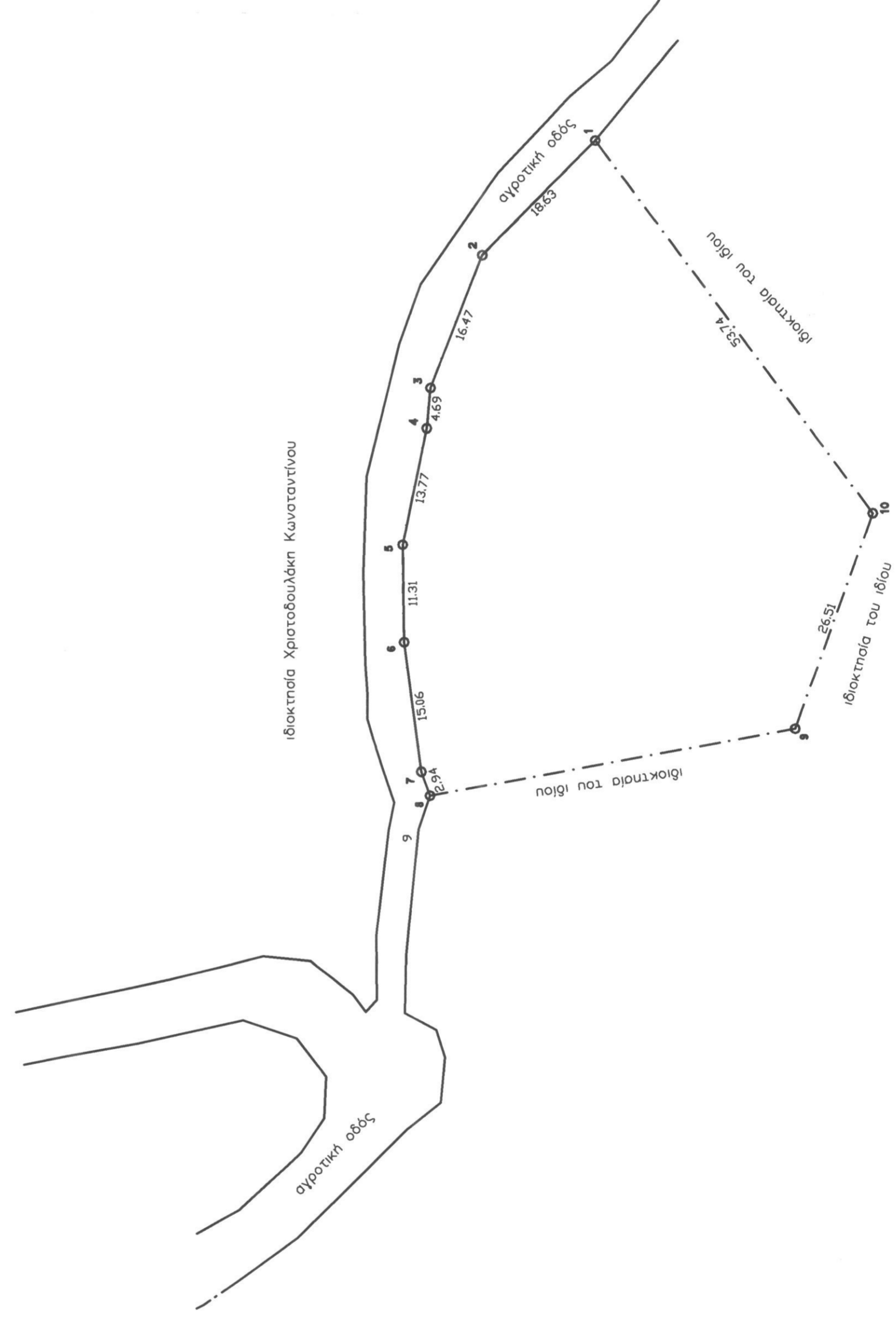
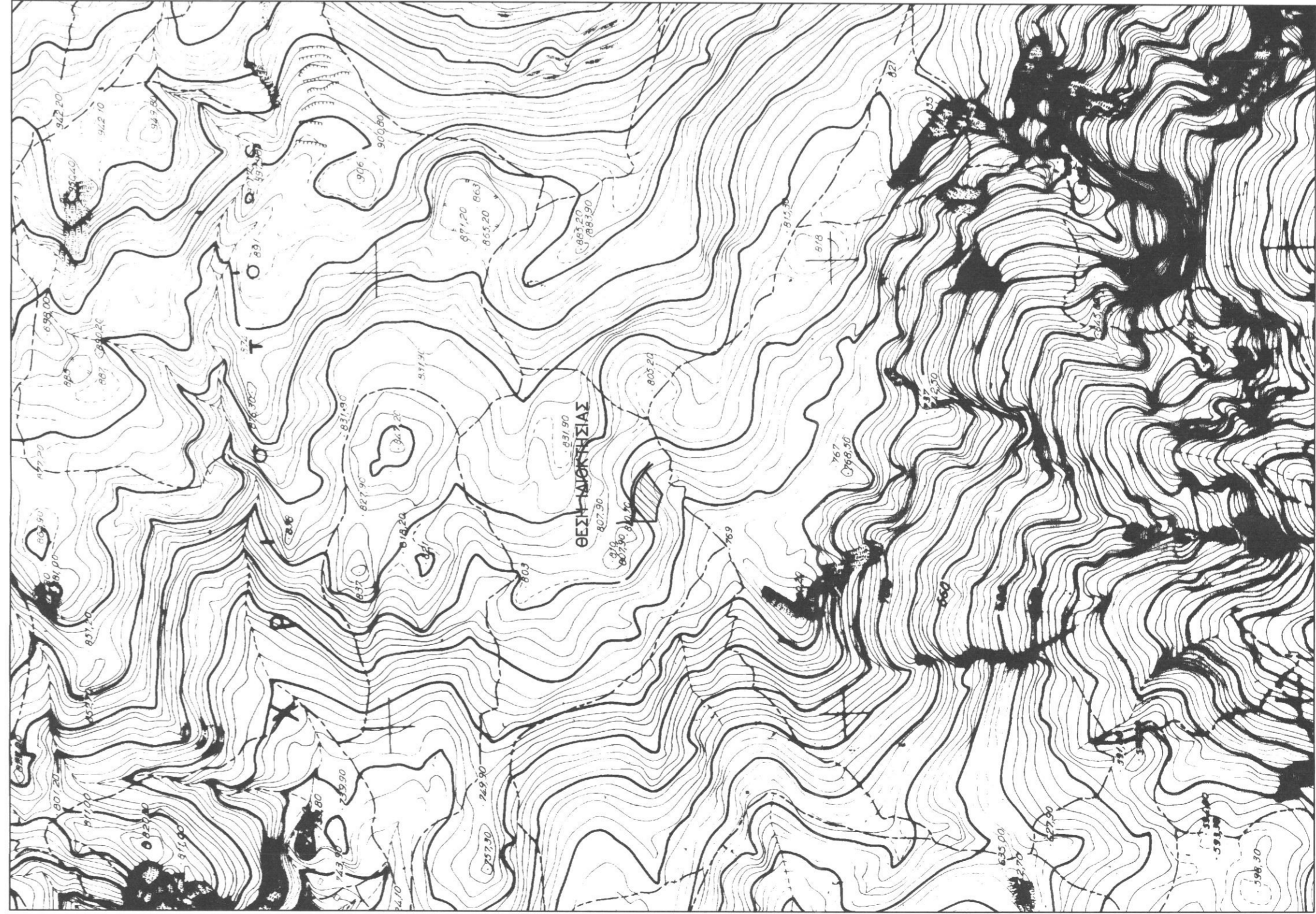

Τεχνικό Γραφείο  
**Γιάννης Χ. Κωστάκης**  
 Διπλ. Πολιτικός Μηχανικός Α.Π.Θ.  
 Ο ΕΝΕΡΓΕΙΑΣ ΤΗΝ ΑΥΤΟΪΑ  
 ΔΕΛΤΑ 2008 ΚΑΤΑΣΤΟΙΧΟΣ  
 ΚΑΤΑΣΤΟΙΧΟΣ  
 ΚΑΤΑΣΤΟΙΧΟΣ  
 21 Μαΐου 1941 -22- Ρέθυμνο Τηλ. 2831021028

Εργοδότης : ΧΡΙΣΤΟΔΟΥΛΑΚΗΣ ΔΗΜΗΤΡΙΟΣ  
 Έργο : ΚΤΗΝΟΤΡΟΦΙΚΗ ΜΟΝΑΔΑ (Ελευθέρας εκτροφής)  
 Θέση έργου : ΘΕΣΗ "ΡΩΣΟΚΕΦΑΛΙ" ΕΚΤΟΣ ΟΡΙΩΝ ΟΙΚΙΣΜΟΥ ΠΛΑΤΑΝΙΑ Δ.Ε. ΚΟΥΡΗΤΩΝ ΔΗΜΟΥ ΑΜΑΡΙΟΥ  
 Μελετητής : ΓΙΑΝΝΗΣ Χ. ΚΩΣΤΑΚΗΣ

Κλίμακα : 1 : 500  
 Αρ. Σχεδίου : 1  
 Χρόνος Μελέτης : ΟΚΤΩΒΡΙΟΣ 2014  
 Θέμα Σχεδίου  
**ΤΟΠΟΓΡΑΦΙΚΟ ΔΙΑΓΡΑΜΜΑ**

ΙΩΑΝΝΗΣ ΧΑΡ ΚΩΣΤΑΚΗΣ  
 ΔΙΠΛΩΜ. ΟΔΟΤΕΧΝΙΚΟΣ ΜΗΧΑΝΙΚΟΣ  
 ΜΕΛΟΣ Ε.Ε. ΑΝΤΙΣΤΡΩΦΟΥ 70375  
 ΣΤΑΜΑΤΙΑ ΟΔΟΥ 14100  
 Α.Φ.Μ. 1733273049 ΡΕΘΥΜΝΟΥ

ΕΠΙΣΤΗΜΟΝΙΚΟ ΕΡΓΑΣΤΗΡΙΟ  
 ΓΕΩΜΕΤΡΙΚΩΝ ΚΑΙ ΤΟΠΟΓΡΑΦΙΚΩΝ  
 ΕΡΕΥΝΩΝ  
 ΔΡ. ΔΑΣΟΛΟΓΟΣ

ΧΑΗΚΑΣ ΚΑΡΤΙΔΙΑΝΗ  
 ΔΡ. ΔΑΣΟΛΟΓΟΣ