

ΥΠΟΜΝΗΜΑ

1. Το υπό σταθία 1-2-3-4-5-6-7-8-9-10-11-12-13-14-15-16-17-1 ακίνητο ιδιοκτησίας Μαρτσέλλη Ανδρέα βρίσκεται στην θέση "Παπούρες" εκτός ορίων οικισμού Γεράνι της δ.ε. Νικηφόρου Φώκα δήμου Ρεθύμνου

2. Εμβαδόν ακινήτου
Ε = 5833,13 μ2

3. Οροι Δόμησης

Π.Δ. 24-5-85 (ΦΕΚ 270Δ 31-5-85)
Ν.3212/2003 (ΦΕΚ 308Α 31-12-03)

-οριζόντιο 4000 τ.μ.

-οριζ. δόμησης 0,20

-μην. ύψος 7,50μ. + 1,50μ για στέγη και 4,00μ για ισόγεια κτίσματα

-Παύση αποστάσεως 15,00μ.

-πρόσβατο σε κανάλι πλάτος 2,5μ.

4. Το παρόν τοπογραφικό διάγραμμα συντάχθηκε σύμφωνα με τις διατάξεις του Ν.651/77 αρ.5

5. Από το ακίνητο δεν εξέρχονται πυλώνες υψηλής τάσης.

6. Τα όρια υποδείχθηκαν από τον ιδιοκτήτη.

7. Το έμβασμόν υπολογίστηκε με τον τύπο του Gauss.

8. Το σύστημα συντεταγμένων είναι το ΕΓΣΑ '87.

ΣΗΜΕΙΟ	X	Y	ΨΗΚΟΤΕ
1	534711,71	3911412,50	29,60
2	534706,15	3911363,43	23,47
3	534718,43	3911360,82	24,92
4	534738,28	3911354,05	24,92
5	534739,02	3911350,07	16,66
6	534759,93	3911350,36	9,41
7	534772,22	3911274,58	27,59
8	534772,22	3911274,58	23,97
9	534772,22	3911274,58	26,22
10	534799,33	3911275,02	26,22
11	534797,09	3911301,65	38,31
12	534776,89	3911331,35	18,50
13	534776,89	3911331,35	19,57
14	534772,22	3911352,52	4,56
15	534772,22	3911372,03	4,56
16	534766,37	3911372,03	49,84
17	534748,25	3911418,07	37,94
1	534711,71	3911412,50	

Ε=1/2 Σ(α_i + α_{i+1}) * (Y_{i+1} - Y_i)

Ε = 5833,13 μ2

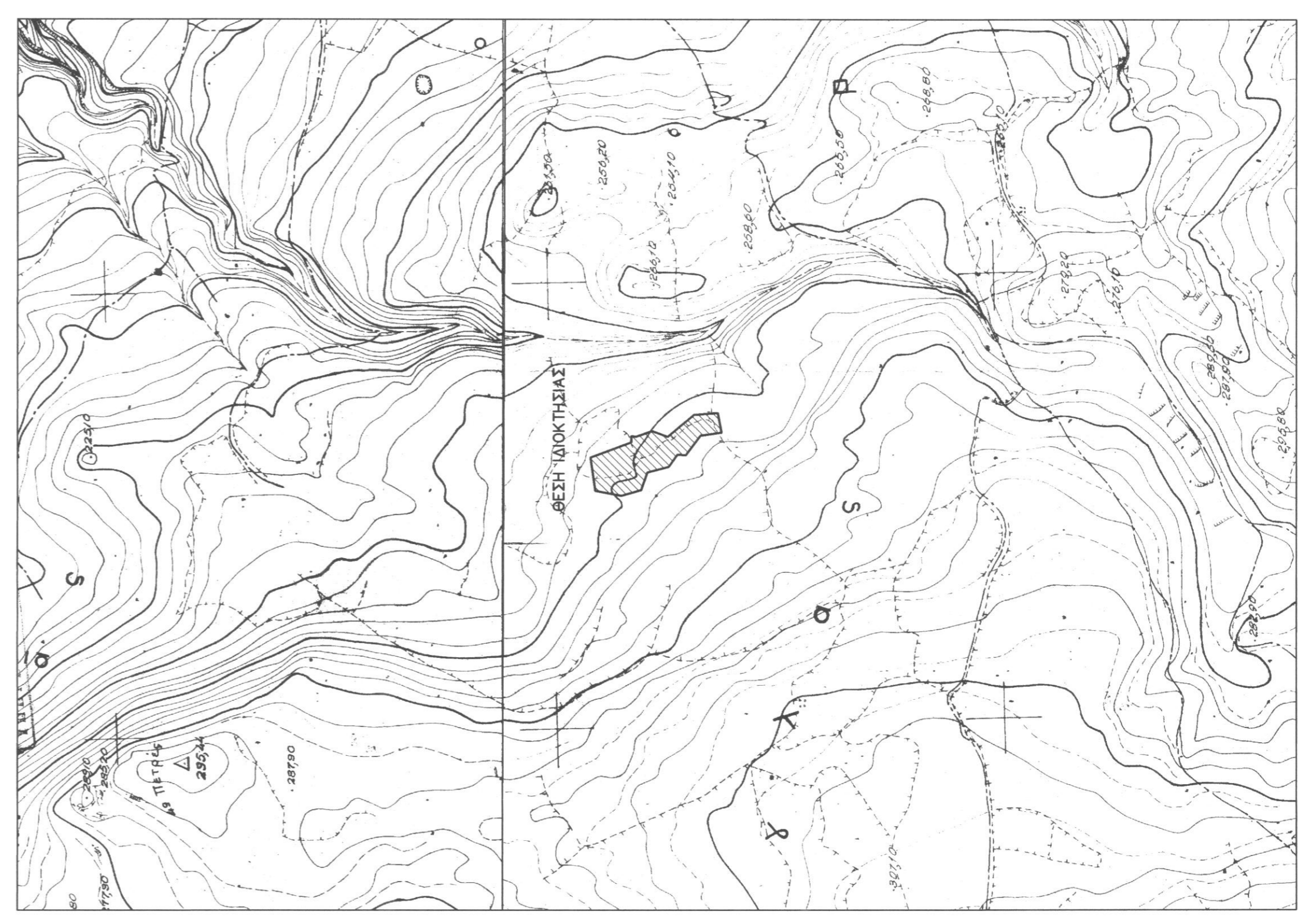
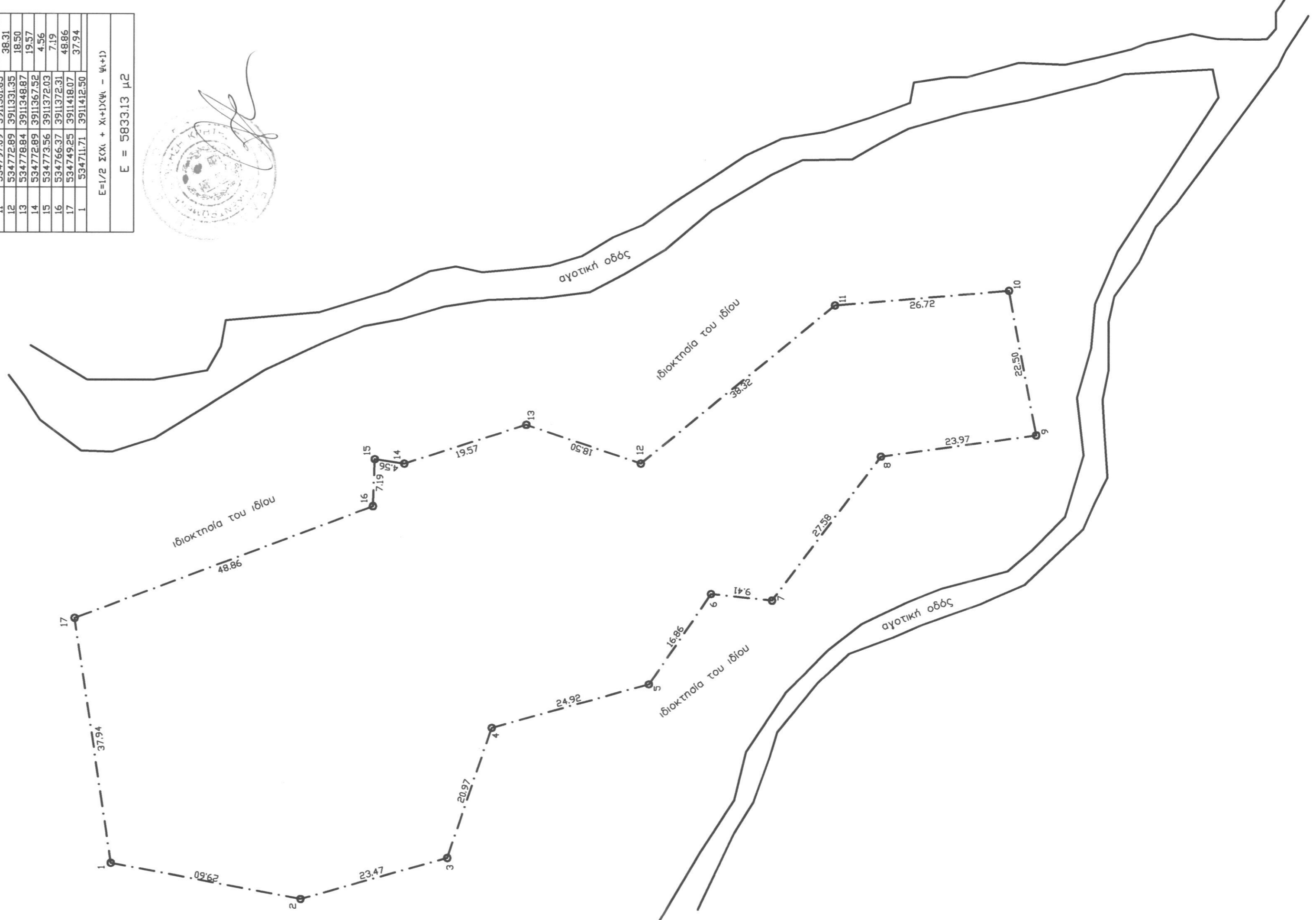
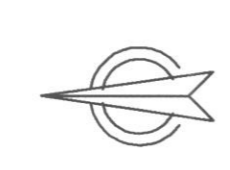

Τεχνικό Γραφείο
Γιάννης Χ. Κωστήκης
Διπλ. Πολιτικός Μηχανικός Α.Π.Θ.
21 Μαΐου 1941 -22- Ρέθυμνο Τηλ. 2831021028 ΔΡ. ΔΑΣΟΛΟΓΟΣ

Εργοδότης : ΜΑΡΙΝΑΚΗΣ ΑΝΔΡΕΑΣ
Εργο : ΚΤΗΝΟΤΡΟΦΙΚΗ ΜΟΝΑΔΑ (Ελευθέρας εκτροφής)
Θέση έργου : ΘΕΣΗ "ΠΑΠΟΥΡΕΣ" ΕΚΤΟΣ ΟΡΙΩΝ ΟΙΚΙΣΜΟΥ ΓΕΡΑΝΙΟΥ Δ.Ε. ΝΙΚΗΦΟΡΟΥ ΦΩΚΑ ΔΗΜΟΥ ΡΕΘΥΜΝΟΥ
Μελετητής : ΓΙΑΝΝΗΣ Χ. ΚΩΣΤΑΚΗΣ

Θέμα Σχεδίου : 1 : 500
ΤΟΠΟΓΡΑΦΙΚΟ ΔΙΑΓΡΑΜΜΑ : 1
Χρόνος Μελέτης : ΜΑΪΟΣ 2014

ΙΩΑΝΝΗΣ ΧΑΡΑΚΤΙΣΤΑΚΗΣ
ΑΡΧΙΤΕΚΤΟΝΟΣ
ΕΠΙΧΕΙΡΗΣΙΑΚΟ ΚΑΝΟΝΙΣΜΟ
ΕΠΙΧΕΙΡΗΣΙΑΚΟ ΚΑΝΟΝΙΣΜΟ
ΕΠΙΧΕΙΡΗΣΙΑΚΟ ΚΑΝΟΝΙΣΜΟ
Α.Ε.Μ. (ΠΡΟΣΤΑΣΙΑΣ ΤΟΥ ΕΛΛΗΝΙΚΟΥ ΕΘΝΟΥΣ)