



ΕΜΒΑΔΩΜΕΤΡΗΣΗ ΓΗΠΕΔΟΥ				
Με τα όρια των κομμάτων του				
ΣΗΜΕΙΟ	X	Y	X	ΜΗΚΟΣ
1	554298.25	3889676.79		31.99
2	554270.51	3889660.85		19.97
3	554281.81	3889653.15		9.27
4	554290.12	3889649.05		12.21
5	554297.67	3889639.45		15.09
6	554310.78	3889642.05		7.75
7	554319.07	3889648.85		8.72
8	554325.32	3889638.85		7.88
9	554327.63	3889631.32		7.88
10	554326.78	3889615.40		15.91
11	554343.47	3889600.00		22.09
12	554364.88	3889605.48		14.04
13	554373.18	3889616.80		61.32
14	554375.03	3889623.37		25.46
15	554315.03	3889623.37		7.57
16	554398.01	3889670.29		11.73
1	554298.25	3889676.79		11.73

E=1/2 Σ(x_i + x_{i+1}) * (y_i - y_{i+1})

E = 3372.88 μ²

ΥΠΟΜΝΗΜΑ

1. Το υπό στοιχεία 1-2-3-4-5-6-7-8-9-10-11-12-13-14-15-16-1 ακίνητο ιδιοκτησίας Κουμαντάκη Αντωνίου βρίσκεται στην θέση "Πετρέας" εκτός ορίων οικισμού Ακουμιών της Δ.Ε. Λάμπης— δήμου Αγίου Βασιλείου
2. Εμβαδόν ακινήτου
E = 3372.88 μ²
3. Οροι Δήμησης
Π.Δ. 24-5-85 (ΦΕΚ 270Δ 31-5-85)
Ν.3212/2003 (ΦΕΚ 308Α 31-12-03)
—απόσταση 4000 τ.μ.
—αυτ. δήμησης 0,20
—αυτ. κλίσης 0,10
—μεγ. ύψος 7,50μ. + 1,50μ για στέγη και 4,00μ για ισόγεια κτίσματα
—άρεθρα 2
—πλάγιες αποστάσεις 15,00μ
—πρόσβατο σε κοινόχρηστο χώρο 25μ.
4. Το παρόν τοπογραφικό διάγραμμα συντάχθηκε σύμφωνα με τις διατάξεις του Ν.651/77 αρ.5
5. Από το ακίνητο δεν διέρχονται πυλάνες υψηλής τάσης.
6. Τα όρια υποδείχθηκαν από τον ιδιοκτήτη.
7. Το εμβαδόν υπολογίστηκε με τον τύπο του Gauss.
8. Το σύστημα συντεταγμένων είναι το ΕΓΣΑ '87.
9. Το παραπάνω ακίνητο ευρίσκεται εκτός ζώνης προστασίας Natura 2000.

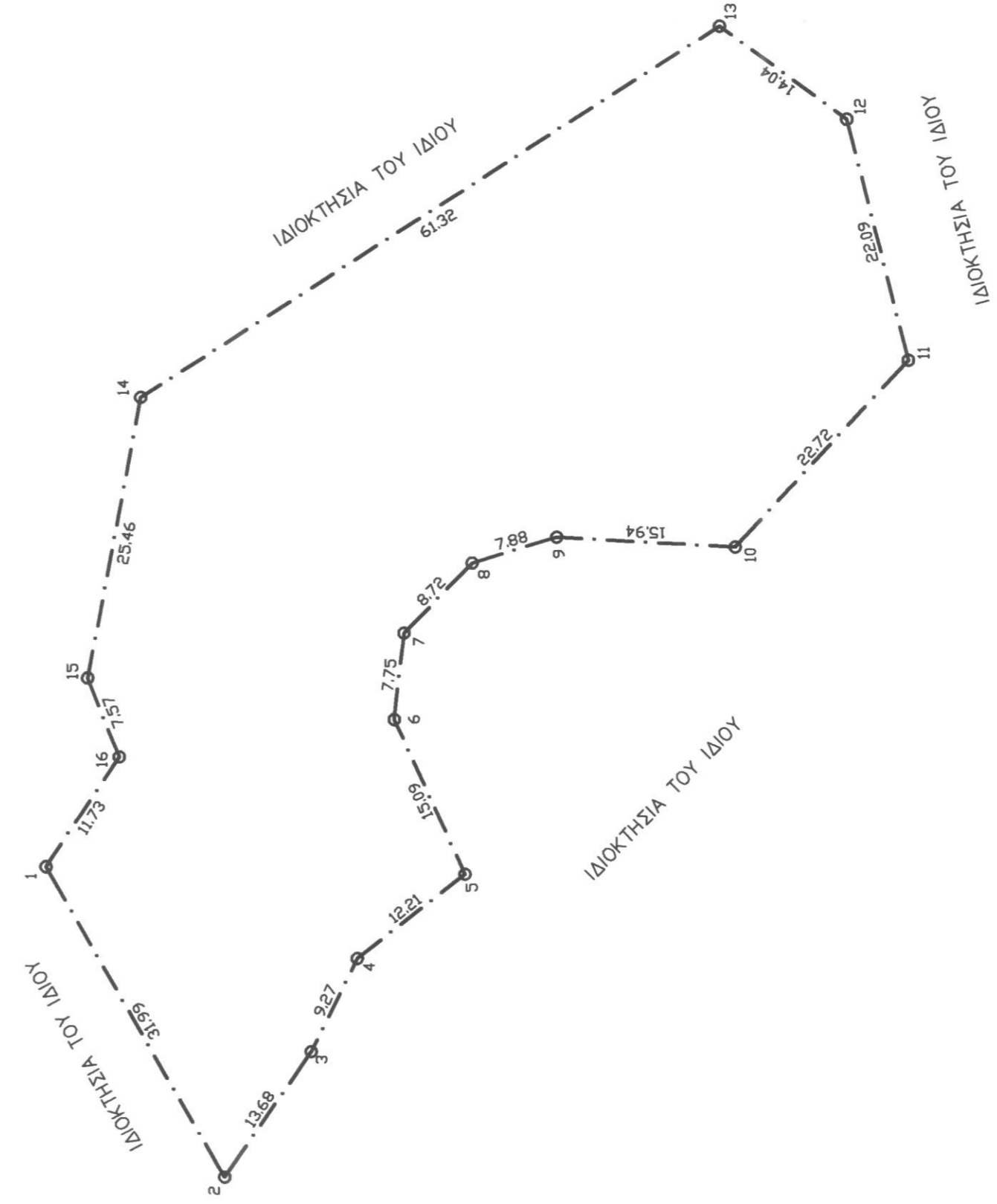
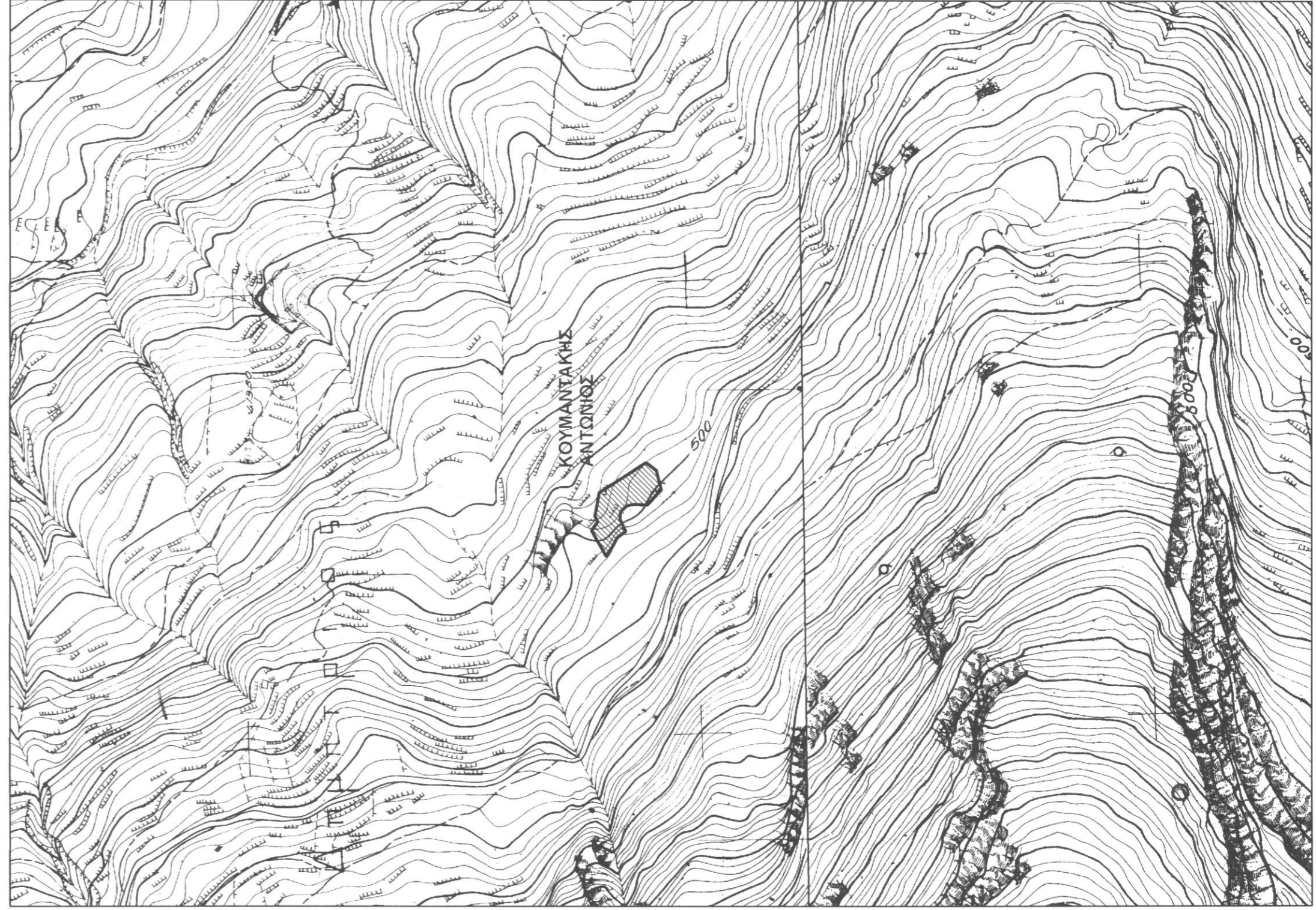
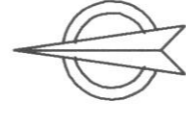

ΤΕΧΝΙΚΟ
ΓΡΑΦΕΙΟ

ΓΙΩΝΝΗΣ Χ. ΚΩΣΤΑΚΗΣ
Διπλ. Πολιτικός Μηχανικός Α.Π.Θ.
ΜΑΚΕΔΟΝΙΚΟΣ ΒΟΥΛΕΥΜΑΤΗΣ
ΔΑΣΟΛΟΓΟΣ

21 Μαΐου 1941 Ρέθυμνο Τηλ. 2831021028

Εργοδότης : ΚΟΥΜΑΝΤΑΚΗΣ ΑΝΤΩΝΙΟΣ

Εργο : ΚΤΗΝΟΤΡΟΦΙΚΗ ΜΟΝΑΔΑ
(Ελευθέρας εκτροφής)

Θέση έργου : ΘΕΣΗ "ΠΕΤΡΕΣ" ΕΚΤΟΣ ΟΡΙΩΝ ΟΙΚΙΣΜΟΥ ΑΚΟΥΜΙΩΝ
Δ.Ε. ΛΑΜΠΗΣ— ΔΗΜΟΥ ΑΓΙΟΥ ΒΑΣΙΛΕΙΟΥ

Μελετητής : ΓΙΑΝΝΗΣ Χ. ΚΩΣΤΑΚΗΣ

Θέμα Σχεδίου : 1 : 500

ΤΟΠΟΓΡΑΦΙΚΟ ΔΙΑΓΡΑΜΜΑ

Αρ. Σχεδίου : 1

Χρόνος Μελέτης : ΑΠΡΙΛΙΟΣ 2014

ΙΩΑΝΝΗΣ ΧΑΡ. ΚΩΣΤΑΚΗΣ
ΔΙΠΛ. ΠΟΛΙΤΙΚΟΣ ΜΗΧΑΝΙΚΟΣ
21η ΜΑΪΟΥ 1941 ΑΓ. ΠΑΥΛΟΥ 10375
Α.Φ.Μ. 0373222021 ΕΛΛΗΝΙΚΟΥ

ΕΠΙΣΤΗΜΟΝΙΚΟ ΚΕΝΤΡΟ
ΕΡΕΥΝΑΣ ΚΑΙ ΕΚΠΑΙΔΕΥΣΗΣ
ΕΝ ΔΕΛΦΙΝΑΙΣ

14-11-2014

ΕΛΛΗΝΙΚΗ ΔΗΜΟΚΡΑΤΙΑ
ΥΠΟΥΡΓΕΙΟ ΠΑΙΔΕΙΑΣ, ΕΡΕΥΝΑΣ ΚΑΙ ΘΡΗΣΚΕΥΜΑΤΩΝ
ΙΝΣΤΙΤΟΥΤΟ ΤΕΧΝΟΛΟΓΙΑΣ ΥΠΟΛΟΓΙΣΤΩΝ ΚΑΙ ΕΚΔΟΣΕΩΝ ΔΙΑΔΙΚΤΥΟΥ

ΚΑΡΤΑ ΚΑΤΗΓΟΡΙΑΣ
ΔΡ. ΔΙΔΑΚΤΩΣ