

ΥΠΟΜΝΗΜΑ

1. Το υπό σπουδα 1-2-3-4-5-6-7-8-9-10-11-12-1 ακίνητο ιδιοκτησίας Καταστών Στυλίου βρίσκεται στην θέση "Βόρνα" εκτός ορίων οικισμού Άνω Μέρους της δ.ε. Συβρίτου δήμου Αμαρίου
2. Εμβαδόν ακινήτου
E = 4905,17 μ2
3. Οροι Δήμου
Π.Δ. 24-5-85 (ΦΕΚ 270Δ 31-5-85)
Ν.3212/2003 (ΦΕΚ 308Α 31-12-03)
-οριζόντιο 4000 τ.μ.
-οικτ. δόμησης 0,20
-μεγ. ύψος 7,50μ. + 1,50μ για στέγη και 4,00μ για ισόγεια κτίσματα
-οροφή 2
-πλάγιες αποστάσεις 15,00μ
-πρόσβαση σε κανάλισμα κύριο 25μ.
4. Το παρόν τοπογραφικό διάγραμμα συντάχθηκε σύμφωνα με τις διατάξεις του Ν.651/77 αρ.5
5. Από το ακίνητο δεν διέρχονται πυλόμενες υψίμελες τάσης.
6. Τα όρια υποδείχθηκαν από τον ιδιοκτήτη.
7. Το εμβαδόν υπολογίστηκε με τον τύπο του Gauss.
8. Το σύστημα συντεταγμένων είναι το ΕΓΣΑ '87.

ΕΜΒΑΔΙΜΕΤΡΙΣΗ ΓΗΠΕΔΟΥ				
Με τη βοήθεια των σημείων των κορυφών του				
ΣΗΜΕΙΟ	X	Y	ΜΗΚΟΣ	
1	562365,73	3893186,28		39,81
2	562368,07	3893173,96		39,81
3	562320,09	3893138,45		17,36
4	562320,31	3893115,04		12,60
5	562324,03	3893103,01		17,36
6	562339,60	3893092,92		12,00
7	562346,62	3893103,63		9,86
8	562352,25	3893108,63		24,47
9	562379,95	3893114,83		13,50
10	562393,43	3893122,48		8,35
11	562398,64	3893122,26		8,35
12	562398,64	3893146,35		31,74
1	562365,73	3893186,28		

E=1/2 Σ(X_i + X_{i+1})Y_i - Y_{i+1})

E = 4905,17 μ2

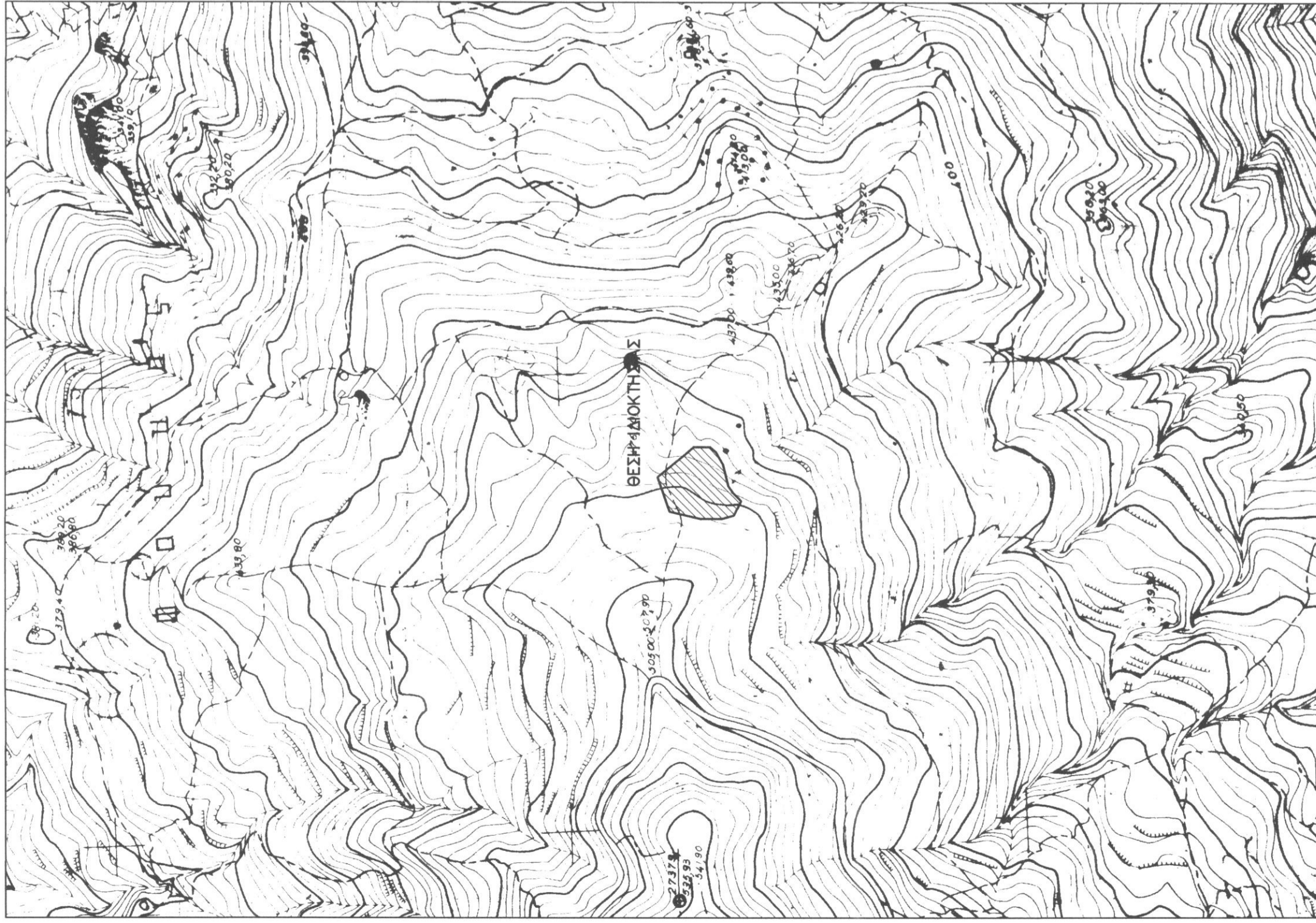
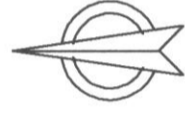

Τεχνικό Γραφείο
Γιάννης Χ. Κωστόκης
 Διπλ. Πολιτικός Μηχανικός Α.Π.Θ.
 ΕΛΛΗΝΙΚΗ ΚΕΝΤΡΙΚΗ ΔΕΛΤΑΔΟΤΕΙΑ
 21 Μαΐου 1941 -22- Ρέθυμνο Τηλ. 2831021028

Εργοδότης : **ΚΑΤΣΑΝΤΩΝΗΣ ΣΤΥΛΙΑΝΟΣ**
 Έργο : **ΚΤΗΝΟΤΡΟΦΙΚΗ ΜΟΝΑΔΑ (Ελευθέρας εκτροφής)**
 Θέση έργου : **ΘΕΣΗ "ΒΟΡΝΑΣ" ΕΚΤΟΣ ΟΡΙΩΝ ΟΙΚΙΣΜΟΥ ΑΝΩ ΜΕΡΟΣ Δ.Ε. ΣΥΒΡΙΤΟΥ ΔΗΜΟΥ ΑΜΑΡΙΟΥ**
 Μελετητής : **ΓΙΑΝΝΗΣ Χ. ΚΩΣΤΑΚΗΣ**

Κλίμακα : **1 : 500**
 Αρ. Σχεδίου : **1**
 Χρόνος Μελέτης : **ΑΠΡΙΛΙΟΣ 2014**

Θέμα Σχεδίου
ΤΟΠΟΓΡΑΦΙΚΟ ΔΙΑΓΡΑΜΜΑ

ΙΩΑΝΝΗΣ ΧΑΡ. ΚΩΣΤΑΚΗΣ
 ΔΙΠΛΩΜΑ ΠΟΛΙΤΙΚΩΝ ΜΗΧΑΝΙΚΩΝ
 ΜΕΛΟΣ Τ.Ε.Ε. (ΑΡΧ. ΠΡΟΤ. 1410/2)
 21 ΜΑΪΟΥ 1941 - 22 -
 Α.Φ.Μ. 037352398 Δ.Ε. ΡΕΘΥΜΝΟΥ

ΧΑΡΙΤΑΕΙΑ ΚΑΡΤΟΛΑΚΗ
 ΔΕ. ΔΑΣΟΛΟΓΟΣ