ΕΜΒΑΔΟΜΕΤΡΗΣΗ ΓΗΠΕΔΟΥ			
Με τη βοήθεια των ορθογωνικών συντεταγμένων των κορυφών του			
ΣΗΜΕΙΟ	X	Y	ΜΗΚΟΣ
1	570010.88	3888614.71	4.60
2	570012.91	3888610.58	16.05
3	570015.64	3888594.76	11.20
4	570016.02	3888583.57	16.33
5	570014.35	3888567.32	10.12
6	570012.93	3888557.30	6.29
7	570013.62	3888551.05	3.70
8	570012.92	3888547.42	9.71
9	570013.03	3888537.71	1.71
10	570013.84	3888536.20	129.22
11	570142.89	3888529.58	57.35
12	570125.45	3888584.22	69.98
13	570056.02	3888575.52	42.38
14	570046.15	3888616.74	35.33
1	570010.88	3888614.71	
Ε=1/2 Σ(Χι + Χι+1)(Υι - Υι+1)			
Ε = 6956.93 μ2			

ΥΠΟΜΝΗΜΑ

1. Το υπό στοιχεία 1–2–3–4–5–6–7–8–9–10–11–12–13–14–1 ιδιοκτησίας Σταυρακάκη Κωνσταντίνου βρίσκεται στην θέση "Τζάμικι" εκτός ορίων οικισμού Λοχρία της δ.ε. Κουρήτων δήμου Αμάριου.

   Ε = 6956.93 μ2

3. Οροι Δόμησης

   Π.Δ. 24–5–85 (ΦΕΚ 270Δ 31–5–85)
   Ν.3212/2003 (ΦΕΚ 308Α 31–12–03)
   –αρτιότητα 4000 τ.μ.
   –συντ. δόμησης 0.20
   –συντ. κάλυψης 0.10
   –μεγ. ύψος 7.50μ. + 1.50μ για στέγη και 4.00μ για ισόγεια κτίσματα
   –όροφοι 2
   –πλάγιες αποστάσεις 15.00μ
   –πρόσωπο σε κοινόχρηστο χώρο 25μ.

4. Το παρόν τοπογραφικό διάγραμμα συντάχθηκε σύμφωνα με τις διατάξεις του Ν.651/77 αρ.5
5. Από το ακίνητο δεν διέρχονται πυλώνες υψηλής τάσης.
6. Το παραπάνω ακίνητο ευρίσκεται εκτός ζώνης προστασίας Natura 2000.
7. Το εμβαδόν υπολογίστηκε με τον τύπο του Gausse.
8. Το σύστημα συντεταγμένων είναι το ΕΓΣΑ '87.
9. **Το παραπάνω ακίνητο ευρίσκεται εκτός ζώνης προστασίας Natura 2000.**

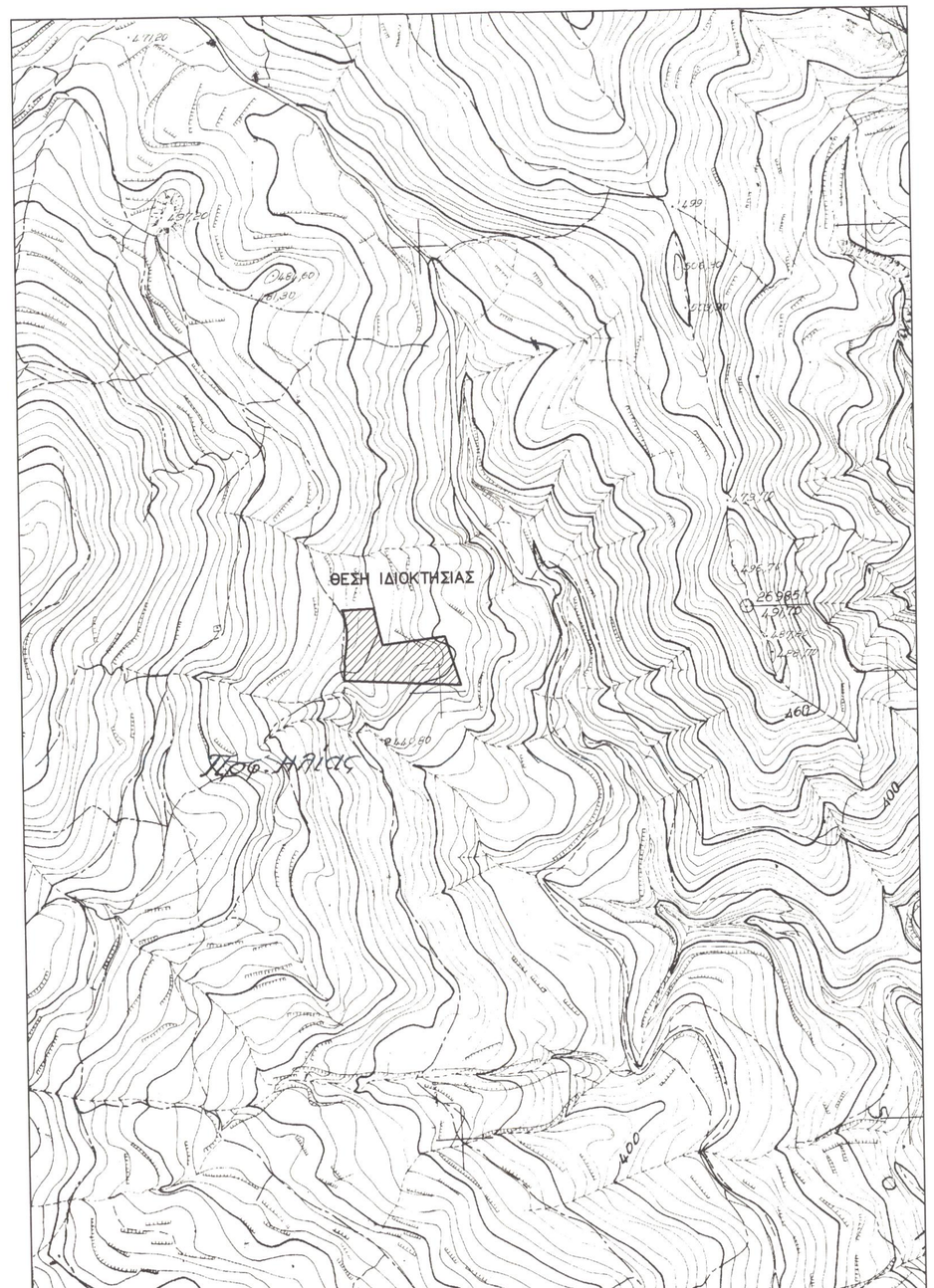

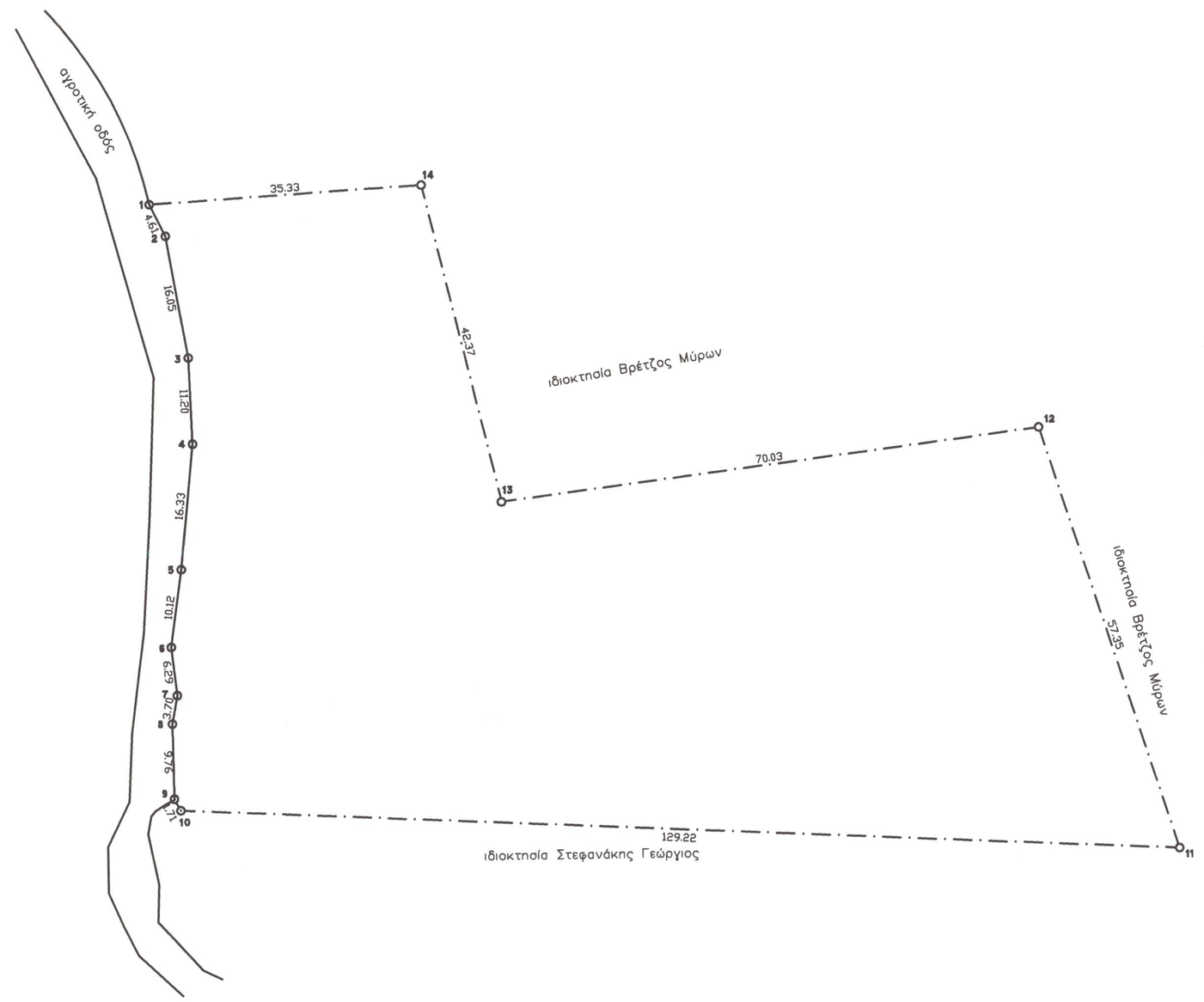

Τεχνικό Γραφείο

Γιάννης Χ. Κωστάκης
Διπλ. Πολιτικός Μηχανικός Α.Π.Θ.

21η Μαίου 1941 –22– Ρέθυμνο Τηλ. 2831021028

Ο ΕΝΕΡΓΗΣΑΣ ΤΗΝ ΑΥΤΟΨΙΑ
ΝΙΚΟΛΑΟΣ ΒΟΛΤΥΡΑΚΗΣ ΔΑΣΟΛΟΓΟΣ
ΕΛΕΥΘΕΡΙΑ ΚΕΧΑΓΙΑΔΑΚΗ ΔΑΣΟΛΟΓΟΣ

Εργοδότης	:	ΣΤΑΥΡΑΚΑΚΗΣ ΚΩΝΣΤΑΝΤΙΝΟΣ
Εργο	:	ΚΤΗΝΟΤΡΟΦΙΚΗ ΜΟΝΑΔΑ (Ελευθέρας εκτροφής)
Θέση εργου	:	ΘΕΣΗ "ΤΖΑΜΙΚΙ" ΕΚΤΟΣ ΟΡΙΩΝ ΟΙΚΙΣΜΟΥ ΛΟΧΡΙΑ Δ.Ε. ΚΟΥΡΗΤΩΝ ΔΗΜΟΥ ΑΜΑΡΙΟΥ
Μελετητής	:	ΓΙΑΝΝΗΣ Χ. ΚΩΣΤΑΚΗΣ

Θέμα Σχεδίου	Κλίμακα : 1 : 500
ΤΟΠΟΓΡΑΦΙΚΟ ΔΙΑΓΡΑΜΜΑ	Αρ. Σχεδίου : 1
	Χρόνος Μελέτης : ΟΚΤΩΒΡΙΟΣ 2014

ΙΩΑΝΝΗΣ ΧΑΡ. ΚΩΣΤΑΚΗΣ
ΔΙΠΛΩΜ. ΠΟΛΙΤΙΚΟΣ ΜΗΧΑΝΙΚΟΣ
ΜΕΛΟΣ Τ.Ε.Ε. ΑΡ. ΜΗΤΡΩΟΥ 70375
21Α ΜΑΙΟΥ 1941 21, ΡΕΘΥΜΝΟ 74100
ΤΗΛ. 2831021028
Α.Φ.Μ. 047382276 ΔΟΥ ΡΕΘΥΜΝΟΥ

Εφθ στην υπογραφή μας 26-11-2014
Π.Δ. Υπηρ. Δόσεων Ρεθύμνου
ΕΛΕΥΘΕΡΙΑ ΚΑΡΓΙΟΛΑΚΗ ΔΡ. ΔΑΣΟΛΟΓΟΣ