

απόσταση ΔΙΑΝΟΜΗΣ ΠΤΟΛΕΜΑΙΔΑΣ
1934-35 κλίμακας : 1/2000

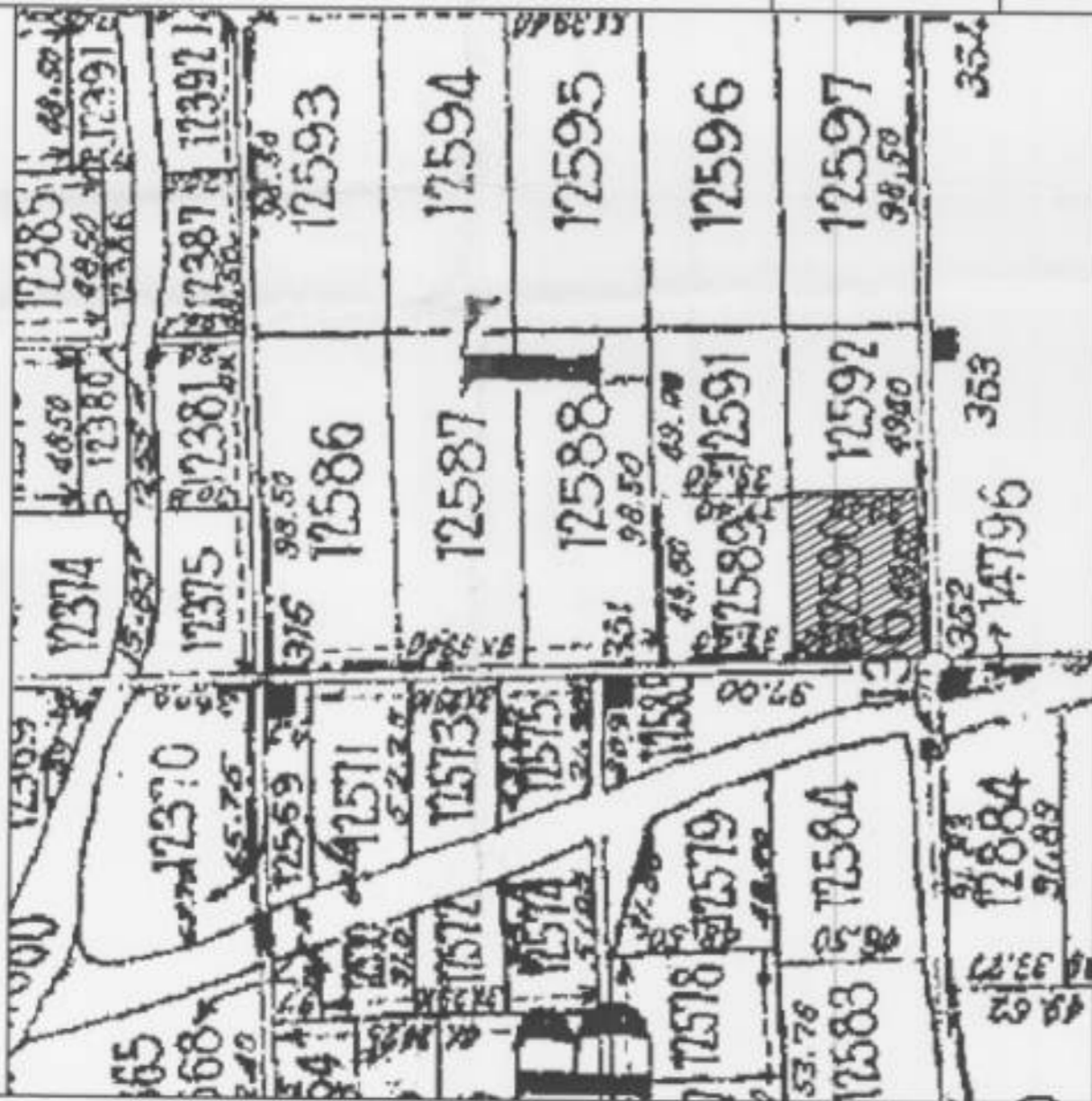

απόσταση χώρας
κλίμακας : 1/5000

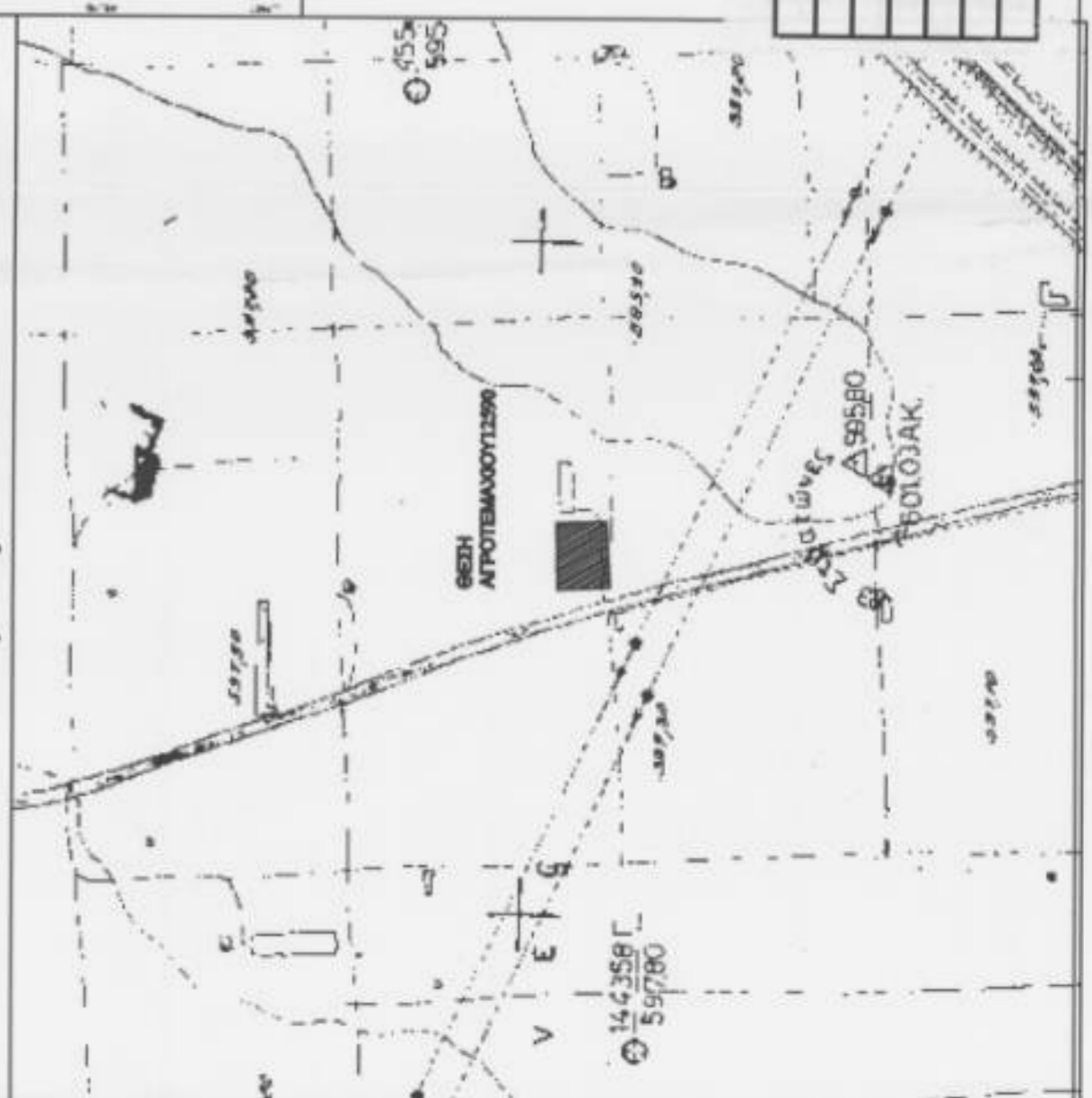

ΦΩΤΟΓΡΑΦΙΕΣ
ΑΓΡΟΤΕΜΑΧΙΟΥ

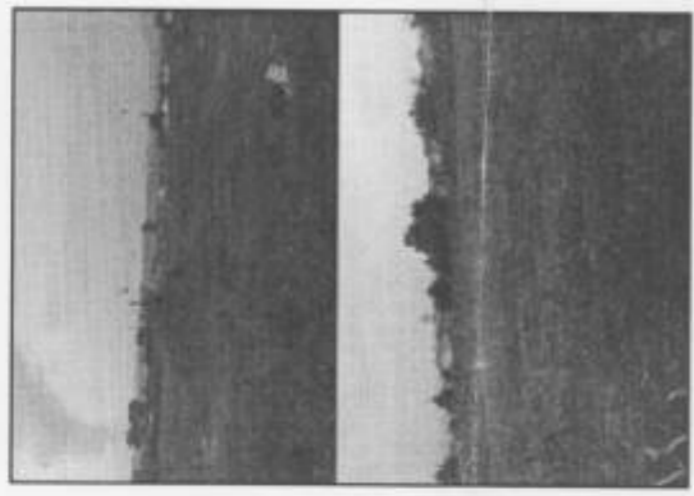

ΑΕΡΟΦΩΤΟΓΡΑΦΙΑ
ΑΓΡΟΤΕΜΑΧΙΟΥ ΑΠΟ
ΚΤΗΜΑΤΟΛΟΓΙΟ Α.Ε.

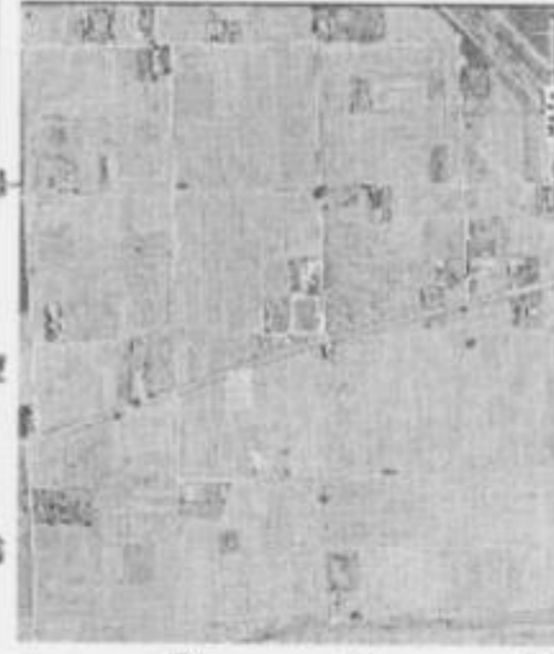

α/α	X(m)	Y(m)
A	303049.78	4484847.87
B	303051.22	4484808.87
Γ	303100.37	4484812.19
Δ	303099.12	4484849.02

Ε(ΑΒΓΔΑ)=1870.21τ.μ.

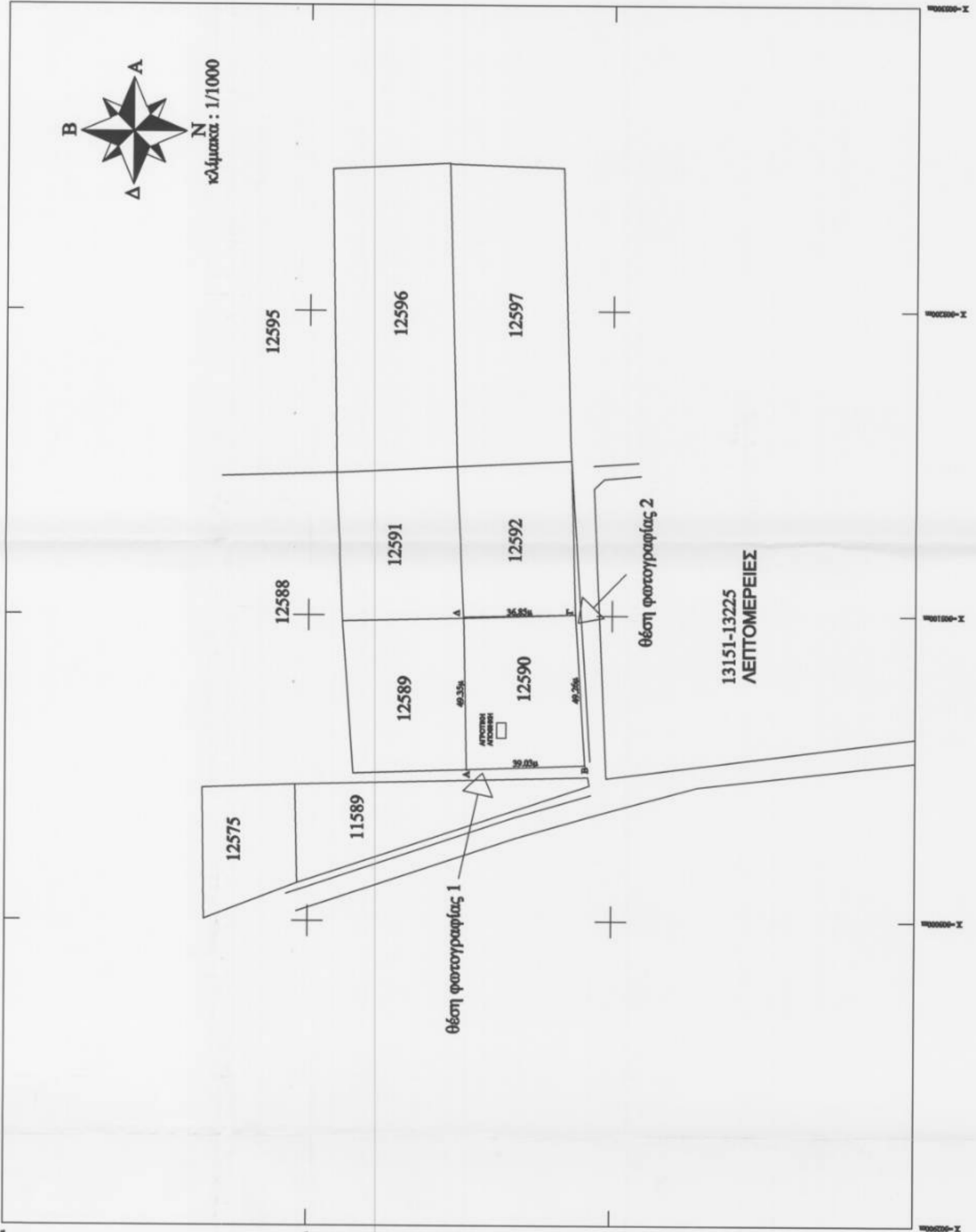

ΕΡΓΟΔΟΤΗΣ
ΤΣΟΛΑΚΗΣ ΙΩΑΝΝΗΣ

ΤΙΤΛΟΣ ΜΕΛΕΤΗΣ
ΤΟΠΟΓΡΑΦΙΚΟ ΑΓΡΟΤΕΜΑΧΟΥ 12590

ΠΕΡΙΟΧΗ ΜΕΛΕΤΗΣ
ΚΤΗΜΑΤΟΛΟΓΙΚΗ ΠΕΡΙΟΧΗ ΠΤΟΛΕΜΑΙΔΑΣ
ΔΗΜΟΣ ΕΒΡΟΥΣΙΑΣ
ΝΟΜΟΣ ΚΟΖΑΝΗΣ

ΜΕΛΕΤΗΤΗΣ
ΙΤΣΚΟΥ Γ. ΙΩΑΝΝΗΣ
ΜΗΧ. ΓΕΩΓΡΑΦΟΦΟΡΚΗΣ & ΟΡΓΑΝΩΣΗΣ
ΤΟΠΟΓΡΑΦΙΑΣ Τ.Ε.
Θεσπιδιμ.ε και διαδίκτυο
Το αρ.βλ.ε.ε.β.4/6195
ε.ε.ε.ε.ε.ε.
ΚΑΙΜΑΚΑ
1-1000
ΑΡ. ΣΧΕΔΙΟΥ
Α1

ΘΕΜΑ ΣΧΕΔΙΟΥ
ΑΔΕΙΑ ΜΙΚΡΗΣ ΚΛΙΜΑΚΑΣ ΓΙΑ
ΚΑΤΑΣΚΕΥΗΣ ΑΓΡΟΤΙΚΗΣ
ΑΠΟΘΗΚΗΣ 15 τ.μ.

ΣΦΡΑΓΙΣΤΑ
ΧΡΟΝΟΣ ΜΕΛΕΤΗΣ
ΟΚΤΩΒΡΙΟΣ 2014

ΥΠΟΓΡΑΦΗ

ΙΤΣΚΟΥ Γ. ΙΩΑΝΝΗΣ
ΜΗΧΑΝΙΚΟΣ ΓΕΩΠΛΗΘΩΦΟΡΚΗΣ Α
ΤΟΠΟΓΡΑΦΙΑΣ
20Η ΜΑΡΤΙΟΥ 23 - 502 50 ΠΤΟΛΕΜΑΙΔΑ
ΑΡ. ΑΔΕΙΑΣ ΑΥΤΕΛΕΣ - ΤΗΛ. 499223000
Α.Ε.Α.Κ. 12330765 Α.Δ.Υ. ΠΤΟΛΕΜΑΙΔΑΣ