

ΤΕΧΝΙΚΟ

ΓΡΑΦΕΙΟ

ΕΤΟΣ 1976

ΣΠΥΡΟΥ Χ. ΛΑΒΡΑΝΟΥ

Διπλ. Πολιτικός Μηχανικός Ε.Μ.Π.

Γ. ΚΑΛΥΔΙΑΝΟΥ 14

26950 23-897

ΚΗΤΗΛ 6986276838

Έργο: Αποτύπωση ΑΓΡΟΓΕΜΑΧΙΟΥ

εργοδότης:

θέση: ΔΑΚΑΘΕΙΑ Δ. ΕΝ' ΛΑΓΑΝΑ

ΤΟΠ. ΚΟΙΝ. ΑΓΑΛΙΑ Δ. ΖΑΚΥΝΘΟΥ

μελετητής: ΣΠΥΡΟΣ ΛΑΒΡΑΝΟΣ

Διπλ. Πολιτικός Μηχανικός Ε.Μ.Π.

θέμα-σχεδίου: Τοπογραφικό

κλίμακα: 1:500

αριθ. σχ. Τ1

αριθ. αδείας

περίοδος εκπόνησης μελέτης: Ιούλ 2012

έλεγχος

σφραγίδα-υπογραφή

ΣΠΥΡΟΣ ΛΑΒΡΑΝΟΣ

Διπλ. Πολιτικός Μηχανικός

Ε.Μ.Π. ΠΟΛΥΤΕΧΝΕΙΟΝ ΑΘΗΝΩΝ

15701 ΑΘΗΝΑ

ΤΗΛ. 210 7723111

ΤΗΛ. 210 7723112

ΤΗΛ. 210 7723113

ΤΗΛ. 210 7723114

ΤΗΛ. 210 7723115

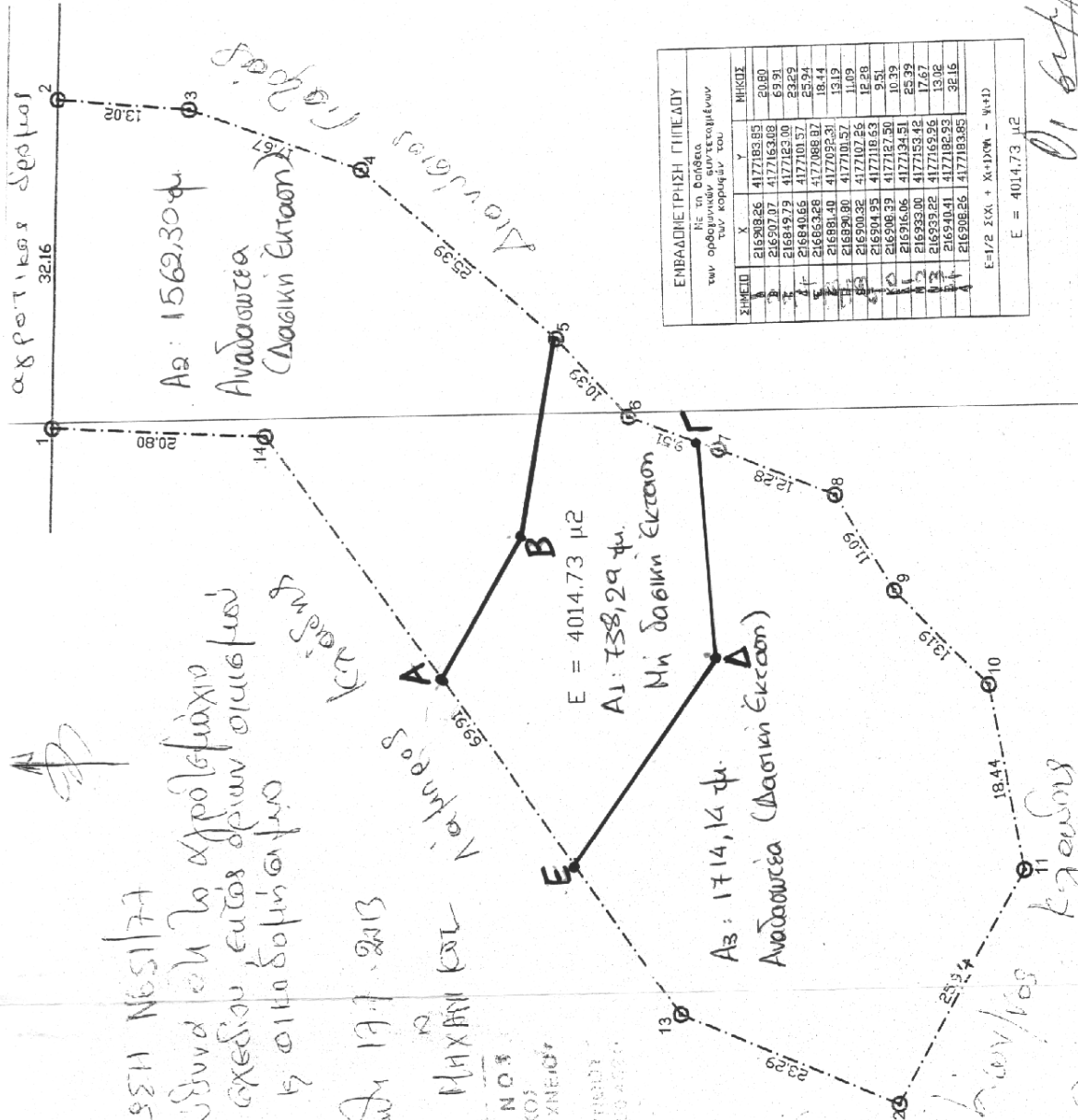

ΣΗΜΕΙΟ	X	Y	ΜΗΚΟΣ
1	21620826	41770859	20,80
2	21620707	41770808	69,91
3	21684979	41770250	83,29
4	21684066	41770057	65,94
5	21685328	41770868	18,44
6	21688140	41770959	13,19
7	21689080	41770932	11,09
8	21690032	41770255	12,29
9	21690439	41771870	10,39
10	21691606	41771954	65,39
11	21693500	41771958	17,67
12	21693922	41771828	13,92
13	21694041	41771825	32,16
14	21690825	41770835	

ΣΥΝΤ/ΥΕΣ κορυφών σε ΕΓΣΑ '87
 Α: (216882.5641 ; 4177145.9327)
 Β: (216896.4761 ; 4177139.7039)
 Γ: (216905.7472 ; 4177120.6855)
 Δ: (216881.8779 ; 4177122.6412)
 Ε: (216884.0894 ; 4177132.9538)



ΑΠΑΣΕΗ Ν651/77

Διμήνυμα συντάσσεται με το αρχιτεκτονικό σχέδιο είναι έλεγχος σχεδίου ετών όριων οικιστικού είναι όριο 5 οριοδομήτρια

Ζακύνθος 17.7.2013

ΜΑΧΑΡΑΚΗΣ

ΚΑΡ ΑΛΒΡΑΝΟΣ
 ΔΙΟΙΚΗΤΗΣ ΔΙΕΥΘΥΝΣΗΣ
 ΔΙΕΥΘΥΝΣΗ ΜΕΤΡΩΝ
 ΔΙΕΥΘΥΝΣΗ ΜΕΤΡΩΝ

το παρόν τοπογραφικό διάγραμμα συνοδεύει την αριθμ. 2671/24-11-14 Πρόξη Χαρακτηρισμού
 Θ. ΓΕΩΡΓΙΩΝΗ
 ΖΑΚΥΝΘΟΣ 24.11.2014

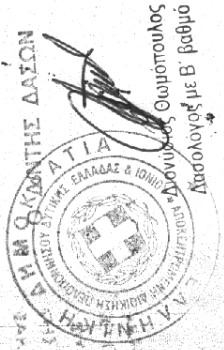

Υπερδυναμική διμήνυμα ιδιωνυμική Υπερδυναμική 700 κλάση είναι έλεγχος υφανόμενης οφθαλμ

Ζακύνθος 17.7.13

ΡΕΠΟ

ΕΛΛΑΣ