

ΜΕΘΩΔΟΛΟΓΙΑ ΕΞΑΡΤΗ  
 εγκρίθηκε από τον αριθμό 5493/301/10.2013 ΥΠΕΠΚΕ  
 έγγραφο 1209/14.03.2013 Γεν. Γραφ. Λογιστ. Κ.  
 Το διαγράμμα είναι ενταχμένο στο Γραφείο  
 συνταξιοδότησης με αριθμό 1599/86  
 Η Ε.Γ.Σ.Α. 87 Ελληνικό Γραφείο  
 Αναφοράς 1997.  
 Η έδρα είναι στην Ε.Γ.Σ.Α. 87 Προμηθευτή  
 στην οδό Γ.Ρ.Σ. κόντρας, κρητική Γ.Υ.Σ. 1/4  
 Τριτοκοσμικού σταθμού Γ.Υ.Σ. 1/4  
 συνταξιούχων (Χ.Υ.Χ) Χ=226891,894 Υ=1

**ΥΠΕΥΘΥΝΗ ΔΗΛΩΣΗ ΜΗΧΑΝΙΚΟΥ 1599/86**  
 Ο υπογεγραμμένος δηλώνει υπεύθυνα βάσει του άρθρου  
 5 του Ν.451/77 ότι το σχέδιο με κορδέλες (1,2,3, 23,24,1)  
 με επιφάνεια Ε=2.558,65 τ.μ. τμήμα του οποίου φαίνεται  
 (1,2,3,148,22,23,24,1) με επιφάνεια 575,43τ.μ. βρίσκεται εντός  
 του οικισμού Γαϊτάνου (Αποφ. Νομ. 2883/05.08.94 Φ.Ε.Κ  
 958(Γ.Δ)) 15,09 94 με απόσταση 500τ.μ. και είναι κατά κανόνα  
 άρτια και οικοδομήσιμη.  
 Η απόσταση τους από τη θάλασσα είναι 2.450μ.  
 ο Μηχανικός



**ΕΜΒΑΔΟΜΕΤΡΙΚΗ ΠΙΝΑΚΑ ΤΩΝ ΟΡΘΟΓΩΝΩΝ ΣΥΝΤΕΤΑΓΜΕΝΩΝ ΤΩΝ ΚΟΡΔΕΛΩΝ ΤΟΥ**

ΣΗΜΕΙΟ	X	Y	ΜΗΚΟΣ
1	224292,47	418691,22	231,5
2	224274,63	418697,44	10,83
3	224270,80	418697,31	33,98
4	224255,33	418698,32	5,49
5	224253,33	418695,28	1,24
6	224252,70	418695,72	0,84
7	224252,70	418695,99	1,76
8	224252,70	418692,22	0,84
9	224250,89	418690,04	1,76
10	224244,51	418684,11	18,01
11	224238,94	418681,24	18,07
12	224233,91	418682,32	4,03
13	224233,91	418681,79	5,53
14	224227,3	418681,59	9,60
15	224229,22	418681,67	8,00
16	224227,25	418681,67	9,60
17	224251,75	418689,50	14,33
18	224255,21	418693,92	13,02
19	224250,22	418692,99	44,00
20	224275,45	418697,37	20,25
21	224292,37	418697,30	9,84
22	224292,00	418697,36	6,79
23	224292,88	418695,41	22,46
24	224292,47	418691,22	16,14

Ε=1/2 Σ(X<sub>i</sub> \* X<sub>i+1</sub>) (Y<sub>i</sub> - Y<sub>i+1</sub>)  
 Ε = 2.558,65 μ<sup>2</sup>

**ΕΜΒΑΔΟΜΕΤΡΙΚΗ ΟΙΚΟΠΕΔΟΥ ΣΕ Ε.Γ.Σ.Α. 87 ΤΩΝ ΟΡΘΟΓΩΝΩΝ ΣΥΝΤΕΤΑΓΜΕΝΩΝ ΤΩΝ ΚΟΡΔΕΛΩΝ ΤΟΥ**

ΣΗΜΕΙΟ	X	Y	ΜΗΚΟΣ
1	224292,47	418691,22	231,5
2	224274,63	418697,44	10,83
3	224270,80	418697,31	33,98
4	224255,33	418698,32	5,49
5	224253,33	418695,28	1,24
6	224252,70	418695,72	0,84
7	224252,70	418695,99	1,76
8	224252,70	418692,22	0,84
9	224250,89	418690,04	1,76
10	224244,51	418684,11	18,01
11	224238,94	418681,24	18,07
12	224233,91	418682,32	4,03
13	224233,91	418681,79	5,53
14	224227,3	418681,59	9,60
15	224229,22	418681,67	8,00
16	224227,25	418681,67	9,60
17	224251,75	418689,50	14,33
18	224255,21	418693,92	13,02
19	224250,22	418692,99	44,00
20	224275,45	418697,37	20,25
21	224292,37	418697,30	9,84
22	224292,00	418697,36	6,79
23	224292,88	418695,41	22,46
24	224292,47	418691,22	16,14

Ε=1/2 Σ(X<sub>i</sub> \* X<sub>i+1</sub>) (Y<sub>i</sub> - Y<sub>i+1</sub>)  
 Ε = 2.558,65 μ<sup>2</sup>

**ΑΠΟΣΠΑΣΜΑ ΧΑΡΤΗ Γ.Υ.Σ. (ΚΛΙΜΑΚΑ 1:5000)**

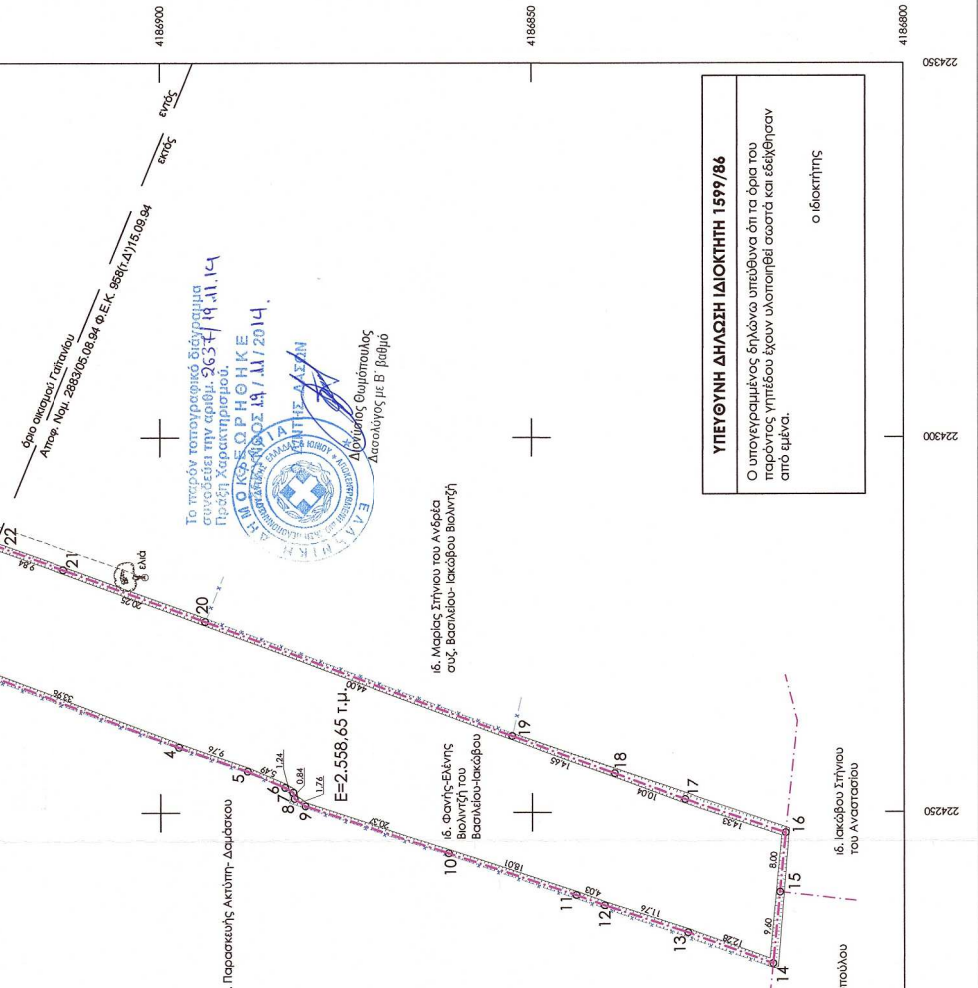
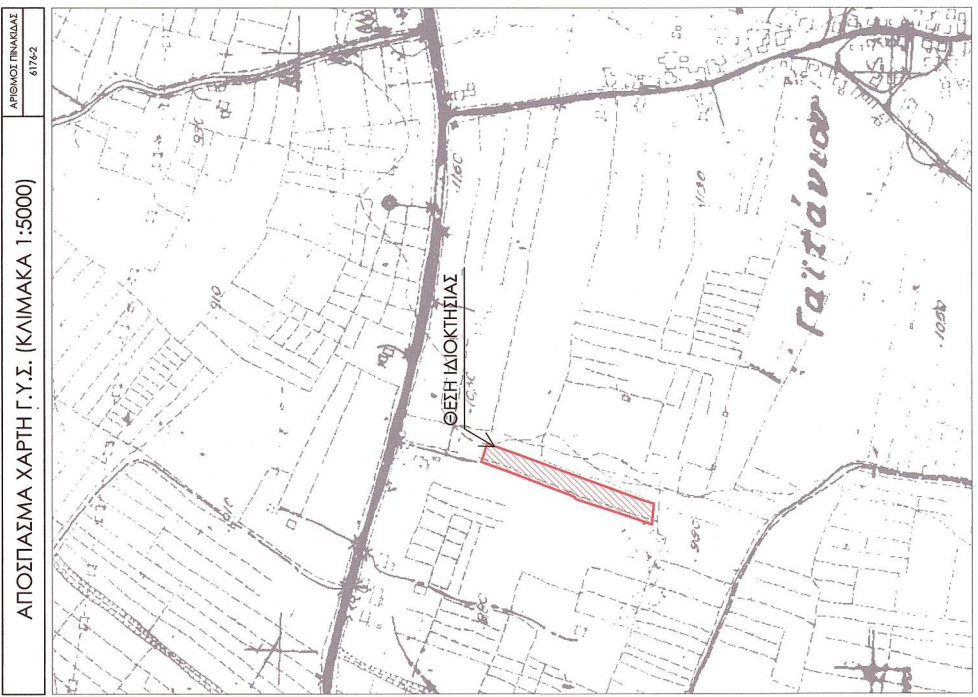

**ΥΠΕΥΘΥΝΗ ΔΗΛΩΣΗ ΙΔΙΟΚΤΗΤΗ 1599/86**  
 Ο υπογεγραμμένος δηλώνει υπεύθυνα ότι τα όρια του  
 παρόντος γηπέδου έχουν υλοποιηθεί σωστά και εδρεύουν  
 από εμένα.  
 ο ιδιοκτήτης

**ΓΡΑΦΕΙΟ ΜΕΛΕΤΩΝ ΤΟΠΟΓΡΑΦΙΑΣ & ΒΑΣΙΛΙΚΗΣ ΓΕΩΡΓΙΟΣ**  
 ΑΓΡΟΝΟΜΟΣ ΤΟΠΟΓΡΑΦΟΣ ΜΗΧΑΝ.  
 ΝΙΚ. ΚΟΥΛΥΒΑ 101, ΖΑΚΥΝΘΟΣ Τ.Κ.  
 ΤΗΛ: 26950-41215 fax: 26950-4-1

**ΦΑΝΗ-ΕΛΕΝΗ ΒΙΟΜΗΤΗΣ ΤΟΥ ΒΑΣΙΛΕ**  
 συζ. ΣΤΥΛΙΑΝΟΥ ΜΑΡΝΟΥΝΤΣΙΔΗ

**ΑΠΟΥΓΙΩΣΗ ΙΔΙΟΚΤΗΣΙΑΣ**

**ΘΕΣΗ:** "ΓΑΪΤΑΝΟΙ" - Δ.Κ. ΓΑΪΤΑΝΙΟΥ - Δ.Ε. ΖΑΚΥΝΘΙΩΝ -

**ΘΕΜΑ ΣΧΕΔΙΟΥ:** **ΤΟΠΟΓΡΑΦΙΚΟ ΔΙΑΓΡΑΜΜΑ**

**ΧΡΟΝΟΣ ΜΕΛΕΤΗΣ:** 20/09/2014

**ΘΕΩΡΗΣΗ ΥΠΗΡΕΣΙΑΣ**