

ΤΟΠΟΓΡΑΦΙΚΟ ΔΙΑΓΡΑΜΜΑ Θέση «Αραμανού Γιαννοχώρα» νήσου Καλύμνου

Λήξει στην αρ. πρωτ. 92905 / 28-11-2014 πράξη χαρακτηρισμού της Δήλης Δασών Δωδύου

Απόσπασμα χάρτη Γ.Υ.Σ. (αρ. Φύλλου 7757-7) Κλίμακα 1:5.000

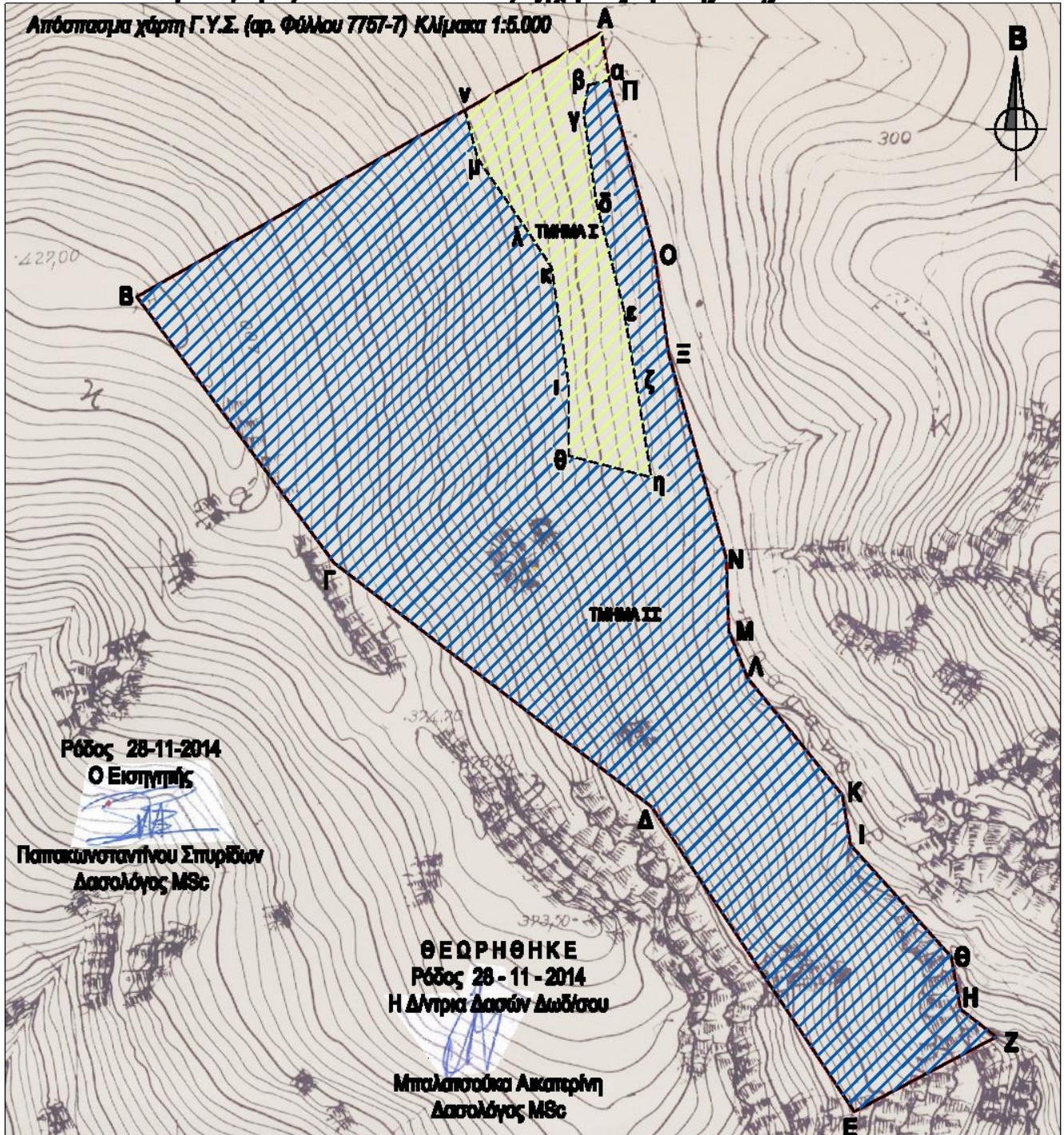

Ρόδος 28-11-2014
Ο Εισηγητής

Παπακωνσταντίνου Σπυρίδων
Δασολόγος MSc

ΘΕΩΡΗΘΗΚΕ
Ρόδος 28-11-2014
Η Δήληρα Δασών Δωδύου

Μπαλασσούκα Αικατερίνη
Δασολόγος MSc

ΥΠΟΜΝΗΜΑ

Το παρόν τοπογραφικό διάγραμμα συντάχθηκε βάσει του καταθήμενου με την αίτηση από Ιούλιο 2012, με κλίμακα 1: 2000, τοπογραφικού διαγράμματος του Πολιτικού Μηχανικού Επαγγελματία Μουλιού .

 Χορτολιβαδική και βραχώδης έκταση. Τμήμα II με στοιχεία κορυφών (Β,Γ,Δ,Ο,Π,α,β,γ,μ,ν,Β) και εμβαδόν 196.845,96 τ.μ.

 ΜΗ ΔΑΣΙΚΗ ΕΚΤΑΣΗ (Αγροτική) Τμήμα I με στοιχεία κορυφών (Α,α,β,γ,μ,ν,Α) και εμβαδόν 24.239,44 τ.μ.